

Arrecadação do ICMS em Goiás cresce 20,9% no ano de 2011

No estado de Goiás, a arrecadação acumulada de janeiro a dezembro de 2011 somou mais de R\$ 10,64 bilhões, sendo, deste total, mais de R\$ 9,87 bilhões referente ao recolhimento de ICMS, representando 92,8% da receita de tributos de competência do estado, conforme o Gráfico 1 e Tabela 1, abaixo.

Gráfico 1
Participação na arrecadação dos tributos de competência estadual
(acumulado do ano de 2011)

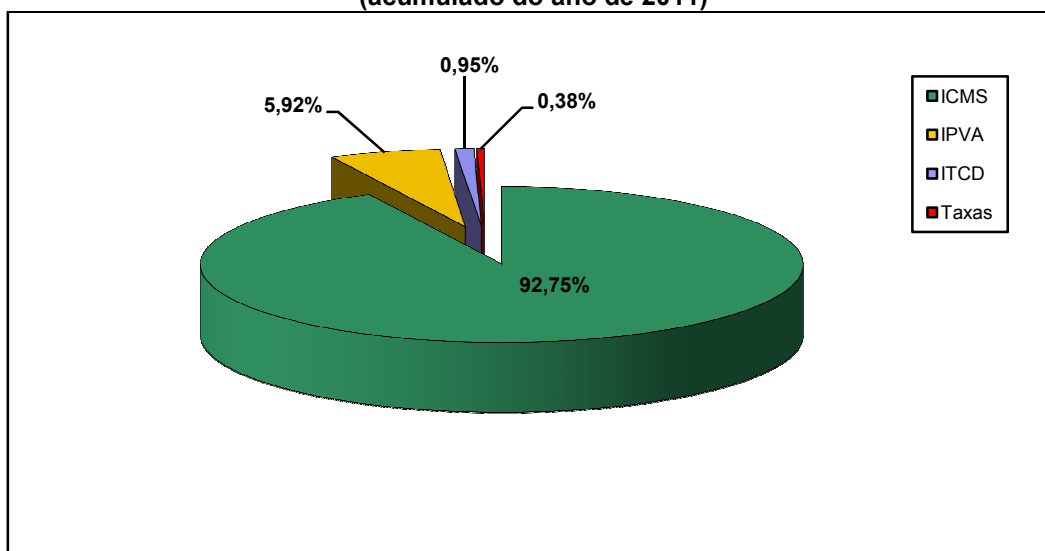

Fonte: Sefaz/Confaz
Elaboração: Segplan-GO/Sepin

Tabela 1
Arrecadação tributária estadual de Goiás
(janeiro a dezembro de 2010 e 2011)

| Arrecadação | Valores correntes acumulado no ano R\$ (mil) | | Variação (%) |
|--------------|---|-------------------|--------------|
| | jan a dez/2010 | jan a dez/2011 | |
| ICMS | 8.170.087 | 9.875.178 | 20,9% |
| IPVA | 526.867 | 630.033 | 19,6% |
| ITCD | 69.347 | 101.598 | 46,5% |
| Taxas | 37.636 | 40.769 | 8,3% |
| Total | 8.803.937 | 10.647.578 | 20,9% |

Fonte: Sefaz/Confaz
Elaboração: Segplan-GO/Sepin

Os números apresentados mostram a importância do ICMS na receita tributária do estado de Goiás. O crescimento verificado em 2011, na arrecadação total dos tributos de competência estadual, foi de 20,9% em relação ao mesmo período do ano de 2010, quando o ICMS obteve igual variação.

No que se refere à arrecadação do IPVA, observa-se um aumento de 19,6%, comparado ao mesmo período do ano de 2010, refletindo a continuidade de crescimento no número de veículos vendidos em Goiás.

A arrecadação de ICMS por setor ou atividade econômica (Tabela 2) mostra que o setor terciário, que compreende as atividades de comércio, transportes e comunicação, foi responsável por grande parte da arrecadação total do tributo no ano de 2011, com 39,7%. Em seguida vieram os segmentos de petróleo, combustíveis e lubrificantes (21,9%) e setor secundário (20%).

Tabela 2
Arrecadação por setor ou tipo da receita do ICMS jan/dez de 2011

| Setor ou tipo | Valores correntes (R\$ mil) | Participação no total (%) |
|--|-----------------------------|---------------------------|
| Setor terciário | 3.920.282 | 39,7% |
| Setor secundário | 1.971.050 | 20% |
| Setor primário | 212.977 | 2,2% |
| Petróleo, combustíveis e lubrificantes | 2.163.894 | 21,9% |
| Outras Fontes de Receita ICMS | 859.274 | 8,7% |
| Energia elétrica | 30.878 | 0,3% |
| Dívida ativa | 716.826 | 7,3% |
| Total | 9.875.181 | 100% |

Fonte: Sefaz/Confaz

Elaboração: Segplan-GO/Sepin

Em termos de participação na arrecadação, o setor primário contribuiu com uma pequena porcentagem, 2,2%, e obteve crescimento de apenas 3,1% em relação ao ano de 2010. O desempenho na arrecadação do ICMS da Dívida Ativa teve comportamento favorável, em comparação ao ano de 2010, com crescimento de 161%, o que é justificado principalmente em função do acerto de contas realizado pelo setor de energia do estado.

Tabela 3
Variações da arrecadação de ICMS em Goiás (2011)

| Geral e/ou Setores | Tipo de informação | jul/11 | ago/11 | set/11 | out/11 | nov/11 | dez/11 |
|---|--------------------|--------|--------|--------|--------|--------|--------|
| Arrecadação do ICMS | Var. mensal | 11,7 | 8,0 | 20,8 | 16,4 | 7,5 | 84,9 |
| | Acum. no ano | 15,9 | 14,8 | 15,5 | 15,5 | 14,8 | 20,9 |
| | Acum. 12 meses | 16,1 | 14,7 | 15,3 | 15,8 | 15,0 | 20,9 |
| ICMS - Setor Primário | Var. mensal | 5,0 | -14,6 | 5,3 | -2,4 | -11,2 | -1,5 |
| | Acum. no ano | 8,8 | 5,4 | 5,4 | 4,8 | 3,4 | 3,1 |
| | Acum. 12 meses | 2,9 | 1,0 | 2,0 | 4,2 | 2,1 | 3,1 |
| ICMS - Setor Secundário | Var. mensal | 3,8 | 8,1 | 17,8 | 18,1 | 7,9 | 8,7 |
| | Acum. no ano | 0,8 | 1,7 | 3,4 | 4,8 | 5,1 | 5,5 |
| | Acum. 12 meses | 2,1 | 2,6 | 3,5 | 4,7 | 4,9 | 5,5 |
| ICMS - Setor Terciário | Var. mensal | -0,3 | -7,1 | 6,6 | 3,7 | -8,2 | 30,4 |
| | Acum. no ano | 7,2 | 5,2 | 5,4 | 5,2 | 3,9 | 6,2 |
| | Acum. 12 meses | 10,8 | 7,6 | 7,4 | 7,2 | 5,2 | 6,2 |
| Petróleo, comb. e lubrif. | Var. mensal | 32,5 | 22,3 | 28,6 | 16,1 | 9,8 | 19,2 |
| | Acum. no ano | 32,6 | 31,1 | 30,8 | 29,3 | 27,3 | 26,7 |
| | Acum. 12 meses | 27,1 | 27,4 | 28,2 | 28,0 | 26,8 | 26,7 |
| Petróleo, comb. e lubrif. -Setor Secundário | Var. mensal | -5,6 | 10,0 | 38,7 | 19,7 | -32,5 | 18,5 |
| | Acum. no ano | -2,1 | -0,3 | 4,3 | 6,0 | -0,4 | 1,0 |
| | Acum. 12 meses | 14,4 | 13,6 | 14,8 | 14,6 | 0,5 | 1,0 |
| Petróleo, comb. e lubrif. | Var. mensal | 44,9 | 26,0 | 25,6 | 15,1 | 38,2 | 19,4 |

Tabela 3
Variações da arrecadação de ICMS em Goiás (2011)

| Geral e/ou Setores | Tipo de informação | jul/11 | ago/11 | set/11 | out/11 | nov/11 | dez/11 |
|-------------------------------------|---------------------------|---------------|---------------|---------------|---------------|---------------|---------------|
| -Setor Terciário | Acum. no ano | 42,7 | 40,3 | 38,6 | 36,1 | 36,2 | 34,9 |
| | Acum. 12 meses | 30,7 | 31,4 | 32,2 | 31,9 | 35,2 | 34,9 |
| Energia elétrica | Var. mensal | 5,4 | -61,0 | -44,5 | 39,2 | -40,3 | -76,3 |
| | Acum. no ano | 2,1 | -15,9 | -19,5 | -15,4 | -18,5 | -28,3 |
| Energia elétrica - Setor Secundário | Acum. 12 meses | 10,5 | -4,8 | -9,3 | -5,8 | -7,4 | -28,3 |
| | Var. mensal | -6,4 | -68,5 | -56,4 | 59,4 | -66,4 | -84,5 |
| Arrecadação Dívida Ativa | Acum. no ano | -18,6 | -34,9 | -37,6 | -32,0 | -36,5 | -45,7 |
| | Acum. 12 meses | 5,8 | -14,3 | -20,1 | -15,8 | -20,8 | -45,7 |
| Arrecadação Dívida Ativa | Var. mensal | -50,0 | -10,6 | 25,7 | -12,3 | 5,9 | 1595,5 |
| | Acum. no ano | 15,4 | 12,8 | 13,6 | 11,4 | 11,0 | 161,0 |
| | Acum. 12 meses | 13,2 | 10,9 | 12,8 | 10,4 | 11,0 | 161,0 |

Fonte: Sefaz/Confaz
Elaboração: Segplan-GO/Seplan

A tendência de comportamento da arrecadação, pelas médias móveis de 3 e de 12 meses, pode ser visualizada nos gráficos a seguir.

Gráfico 2
Arrecadação Valores Correntes (mil R\$)

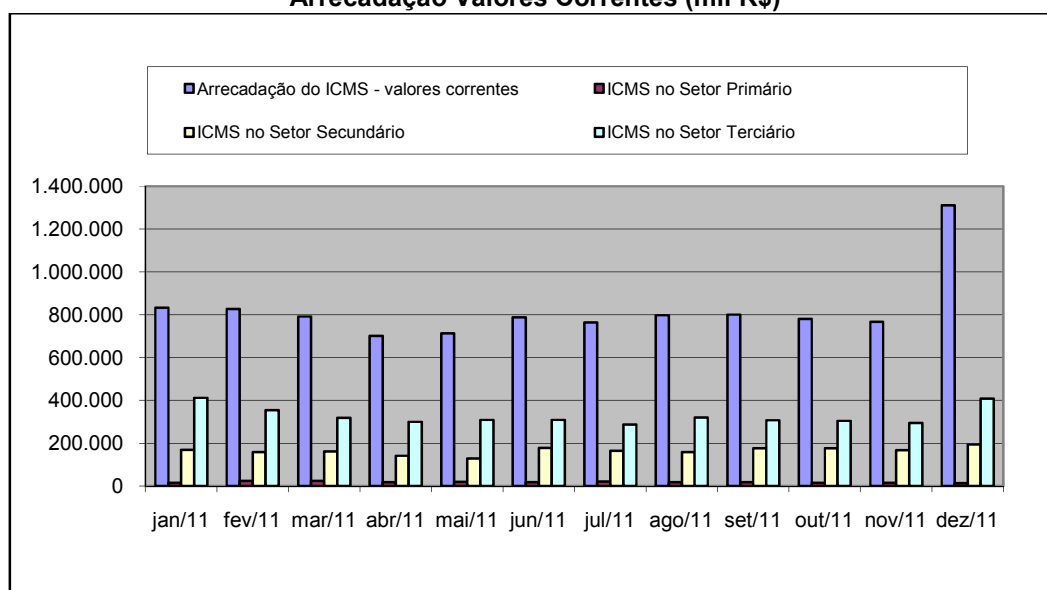

Fonte: Sefaz/Confaz
Elaboração: Segplan-GO/Seplan

Gráfico 3
Arrecadação Valores Correntes (mil R\$) - Média móvel 3 meses

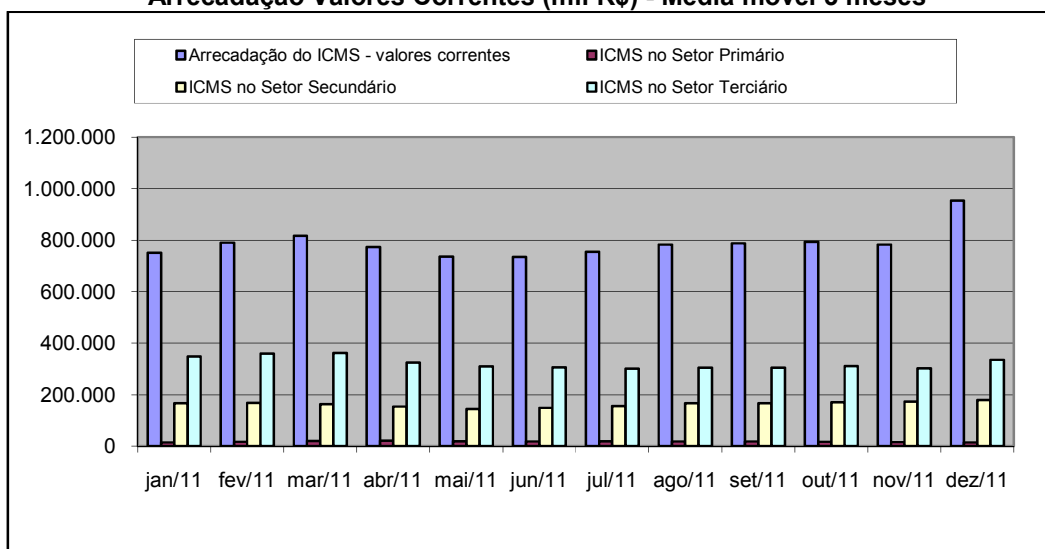

Fonte: Sefaz/Confaz
Elaboração: Segplan-GO/Sepin

Gráfico 4
Arrecadação Valores Correntes (mil R\$) - Média móvel 12 meses

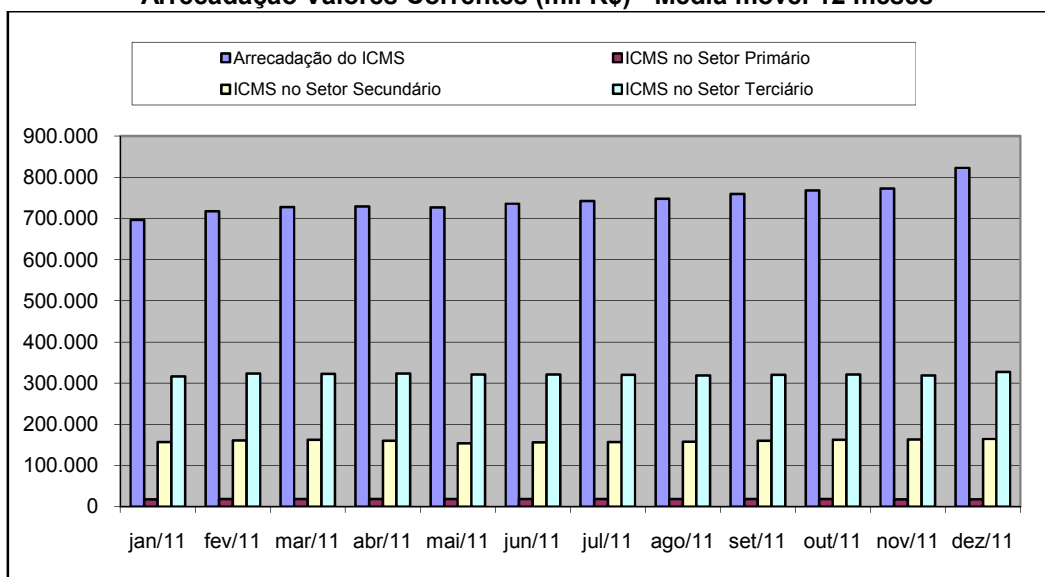

Fonte: Sefaz/Confaz
Elaboração: Segplan-GO/Sepin

O gráfico 3 mostra um crescimento de janeiro a março de 2011, da média móvel de 3 meses, no entanto, é possível observar uma tendência de queda entre os meses de abril a junho. Em termos conjunturais de curto prazo, esse decréscimo é reflexo das medidas de aumento de juros, com a conseqüente diminuição de captação de crédito. A partir de julho há uma nova tendência de crescimento, com destaque para o mês de dezembro, o que se deve à elevada arrecadação de ICMS da dívida ativa.

Já a média móvel de 12 meses, que capta a tendência de arrecadação num prazo mais longo, apresentou estabilização de crescimento a partir de fevereiro de 2011, capturando as mudanças conjunturais via medidas do governo federal de controle da inflação, através do aumento de juros, e, com efeito, sobre o consumo e crédito (queda).

Arrecadação Total Nacional do ICMS

No Brasil, o valor de ICMS arrecadado pelos estados, em 2011, ultrapassou R\$ 321,75 bilhões. O estado de Goiás ocupa o décimo lugar no *ranking*, representando 3,1% da arrecadação total de ICMS no país (Tabela 4).

Tabela 4
Arrecadação de ICMS das Unidades da Federação - Janeiro a Junho de 2011

| Ranking | Estados | Valores Correntes Acumulados ano de 2011 (R\$ mil) | Participação |
|------------|---------------------|---|----------------|
| 1º | São Paulo | 102.138.925 | 31,7% |
| 2º | Minas Gerais | 29.219.113 | 9,1% |
| 3º | Rio de Janeiro | 25.154.567 | 7,8% |
| *4º | Alagoas | 22.952.014 | 7,1% |
| 5º | Rio Grande do Sul | 19.502.930 | 6,1% |
| 6º | Paraná | 15.961.798 | 5,0% |
| 7º | Santa Catarina | 12.514.406 | 3,9% |
| 8º | Bahia | 11.980.057 | 3,7% |
| 9º | Pernambuco | 9.925.874 | 3,1% |
| 10º | Goiás | 9.875.178 | 3,1% |
| 11º | Espírito Santo | 7.748.478 | 2,4% |
| 12º | Pará | 6.833.735 | 2,1% |
| 13º | Ceará | 6.794.824 | 2,1% |
| 14º | Amazonas | 5.919.879 | 1,8% |
| 15º | Mato Grosso | 5.814.671 | 1,8% |
| 16º | Mato Grosso do Sul | 5.413.880 | 1,7% |
| 17º | Distrito Federal | 5.195.242 | 1,6% |
| 18º | Maranhão | 3.412.368 | 1,1% |
| 19º | Rio Grande do Norte | 3.178.453 | 1,0% |
| 20º | Paraíba | 2.824.625 | 0,9% |
| 21º | Rondônia | 2.594.488 | 0,8% |
| 22º | Piauí | 2.088.225 | 0,6% |
| 23º | Sergipe | 1.993.722 | 0,6% |
| 24º | Tocantins | 1.270.345 | 0,4% |
| 25º | Acre | 585.837 | 0,2% |
| 26º | Amapá | 510.612 | 0,2% |
| 27º | Roraima | 348.337 | 0,1% |
| | Brasil | 321.752.583 | 100,00% |

Fonte: Sefaz/Confaz
Elaboração: Segplan-GO/Sepin
* Valor provisório

Equipe de Conjuntura da Segplan:

Dinamar Ferreira Marques
Eduiges Romanatto
Juliana Dias Lopes
Luciano Ferreira da Silva
Marcos Fernando Arriel
Millades de Carvalho Castro