



ÍNDICE DE PREÇOS AO CONSUMIDOR

JANEIRO/2014

O Índice de Preços ao Consumidor teve variação de 1,13% em janeiro e ficou bem acima da taxa de 0,70% registrada em dezembro. No acumulado dos últimos doze meses, o IPC-Goiânia ficou em 5,74%, situando-se abaixo dos 9,56% relativos à igual período em 2013. Em janeiro de 2013 a taxa havia sido 1,31%.

Os grupos de Alimentação (0,84% para 1,08%), Educação (0,43% para 6,83%), Despesas Pessoais (0,94% para 3,08%) e Transportes (1,57% para 1,15%) foram os principais responsáveis pela aceleração do IPC de dezembro para janeiro. Juntos, responderam por 90% do índice do mês, com 1,02 ponto percentual de impacto.

O maior ritmo de crescimento nos preços se deveu a reajustes pontuais e também a influências sazonais em itens importantes no orçamento das famílias, tais como, frutas (8,57%), raízes e tubérculos (9,78%); mensalidade escolar ensino médio (11,91%) e fundamental (11,73%); empregados domésticos (6,79%) e combustíveis (3,57%).

COMPORTAMENTOS DOS GRUPOS DE DESPESAS:

Nestes grupos serão destacados os principais produtos/serviços que apresentaram aumento ou queda nos preços.

Alimentação (1,08%) Os subgrupos que o compõem apresentaram os seguintes resultados:

- Alimentação no Domicílio (0,97%) Os produtos que mais influenciaram o grupo foram: cenoura (20,74%), repolho (18,27%), cebola (16,28%) e alho (4,17%); banana prata (17,48%), laranja pera (16,52%), melancia (10,94%) e maçã (6,52%); carne bovina: coxão mole (6,93%), contra filé (6,73%) e alcatra (5,64%); rosca doce (2,38%) pão de forma (2,26%) e pão de queijo (2,12%);

margarina vegetal (3,61%) e óleo de soja (1,88%); azeitona (4,07%); requeijão cremoso (3,71%); achocolatado (3,42%).

- Alimentação Fora do Domicílio (1,40%) Ocorreram reajustes nos preços de almoço a peso (0,60%); suco de laranja (5,50%), refrigerante 290ml (5,29%), e salgado (0,66%).

Educação (6,83%) O grupo foi influenciado principalmente pelo reajuste nos preços das mensalidades escolares, no ensino médio (11,91%) e fundamental (11,73%); academia de ginástica (7,14%) e artigos de papelaria (0,77%).

Despesas Pessoais (3,08%) Para esse resultado contribuíram as altas nos preços de empregado doméstico (6,79%); corte de cabelo feminino (5,90%) e masculino (2,69%); manicure e pedicure (2,70%); locação de DVD (6,61%), ingresso para futebol (12,50%).

Transportes (1,15%) A variação positiva foi devido a ocorrência de aumento nos preços da gasolina comum (3,62%), óleo diesel (3,60%) e etanol (2,78%); motocicleta (5,43%). O grupo foi contrabalanceado pelo recuo nos preços das passagens de ônibus interestadual que ficaram, em média, mais barato (-9,08%).

Habitação (0,44%) Puxado pelo reajuste nos preços de **aluguel residencial (0,95%)** e artigos de limpeza (0,92%) com detergente líquido (2,52%), limpador multiuso (1,19%) e sabão em barra (1,88%).

Artigos Residenciais (0,52%) Apresentou reajuste nos preços de cama de solteiro (4,34%), conjunto de som (2,13%), lençol de casal (4,37%) e microcomputador (2,27%).

Saúde e Cuidados Pessoais (0,29%) Ocorreram preços maiores em consultas médicas (1,05%); medicamento: antiácido (6,13%); condicionador para cabelo (2,23%), absorvente íntimo (2,08%) e papel higiênico (1,64%).

Vestuário (-0,18%) Em razão do recuo nos preços de **calçados (-1,88%)** com sandália infantil (-2,78%), sandália/sapato de mulher (-2,45%) e sapato masculino (-1,75%).

Comunicação (0,00%) Registrou preços estáveis em todos os itens pesquisados.

Ressalta-se que dos 205 produtos/serviços pesquisados mensalmente, 125 apresentaram elevações nos preços, 32 ficaram estáveis e 48 tiveram variações negativas.

ÍNDICE DE PREÇOS AO CONSUMIDOR (IPC) EM GOIÂNIA, SEGUNDO GRUPO DE PRODUTOS E SERVIÇOS – JANEIRO/2014

GRUPOS	Varição Mensal (%)	Acumulado (%)	
	Janeiro/14	No Ano	12 meses
Alimentação	1,08	1,08	5,19
Habitação	0,44	0,44	1,13
Artigos Residenciais	0,52	0,52	10,29
Despesas Pessoais	3,08	3,08	13,93
Saúde e Cuidados Pessoais	0,29	0,29	4,86
Vestuário	-0,18	-0,18	11,36
Transportes	1,15	1,15	4,95
Educação	6,83	6,83	9,19
Comunicação	0,00	0,00	0,36
Índice Geral	1,13	1,13	5,74

IPC – VARIAÇÃO MENSAL POR GRUPOS

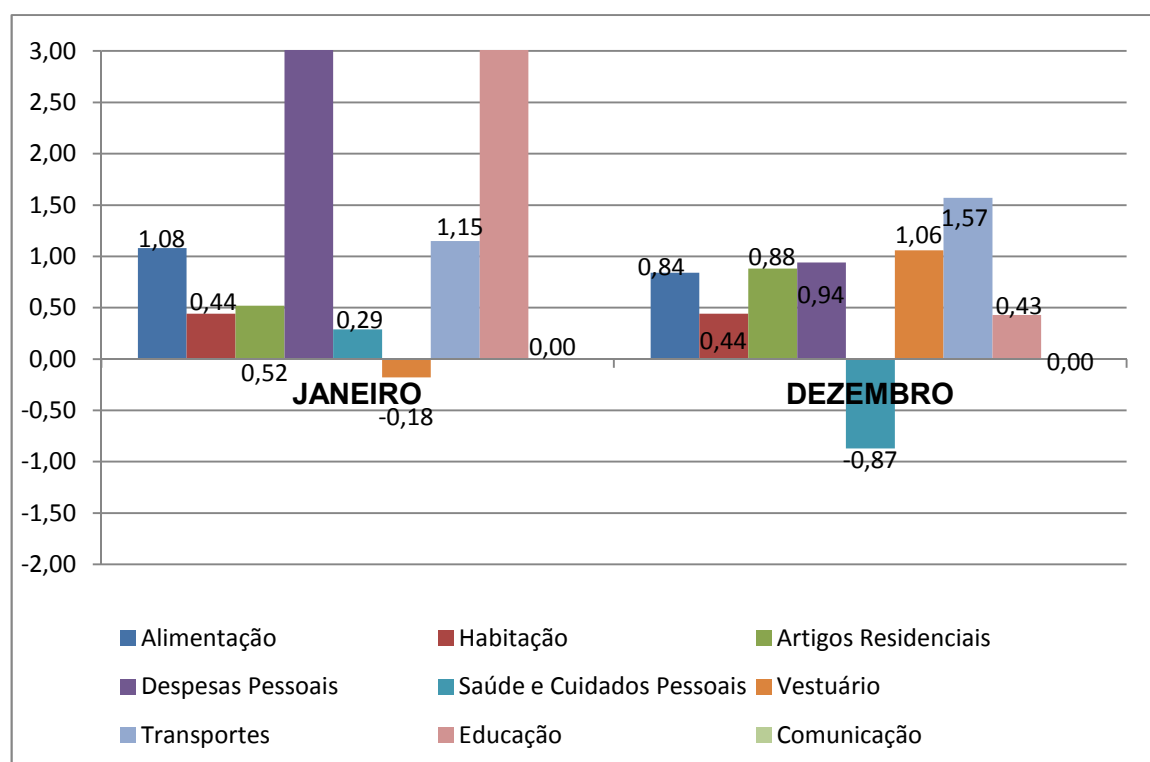

VARIAÇÃO MENSAL POR GRUPOS DE PRODUTOS E SERVIÇOS GOIÂNIA – 2013/2014 (%)

Grupos	2013/2014					
	Ago	Set	Out	Nov	Dez	Jan
Alimentação	0,16	0,40	0,71	0,64	0,84	1,08
Habitação	0,20	0,44	0,86	0,01	0,44	0,44
Artigos Residenciais	1,24	0,66	0,99	0,68	0,88	0,52
Despesas Pessoais	1,07	2,12	-0,21	3,79	0,94	3,08
Saúde e Cuidados Pessoais	0,29	1,30	0,10	0,36	-0,87	0,29
Vestuário	0,87	1,77	0,64	0,71	1,06	-0,18
Transportes	-0,23	0,43	1,33	-0,30	1,57	1,15
Educação	-0,37	0,14	-0,31	0,29	0,43	6,83
Comunicação	0,10	0,00	0,19	-0,23	0,00	0,00
Índice Geral	0,27	0,70	0,64	0,56	0,70	1,13

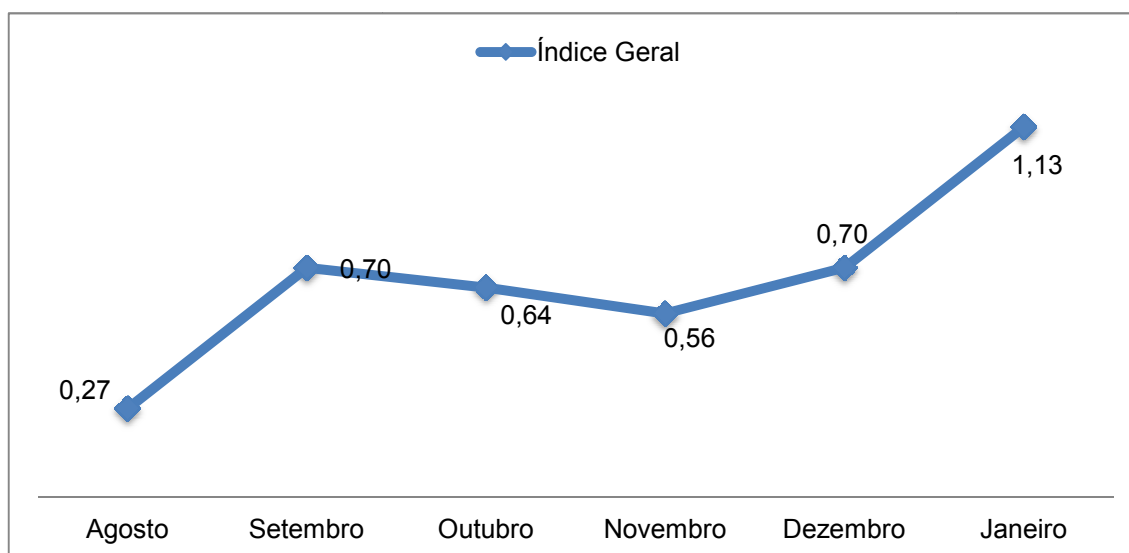
ÍNDICE GERAL

VARIAÇÃO SIMPLES E ACUMULADA DO IPC GOIÂNIA 2012 – 2014 (%)

Meses	Variação Simples			Variação Acumulada		
	2012	2013	2014	2012	2013	2014
Janeiro	1,37	1,31	1,13	1,37	1,31	1,13
Fevereiro	-0,14	0,33		1,23	1,64	
Março	0,21	0,40		1,44	2,05	
Abril	1,01	0,69		2,47	2,76	
Maiο	1,19	0,86		3,68	3,64	
Junho	0,36	-0,09		4,06	3,55	
Julho	0,78	-0,58		4,87	2,94	
Agosto	0,66	0,27		5,56	3,22	
Setembro	1,20	0,70		6,83	3,95	
Outubro	0,97	0,64		7,86	4,61	
Novembro	0,51	0,56		8,41	5,20	
Dezembro	1,12	0,70		9,63	5,93	

CONTRIBUIÇÃO DOS GRUPOS EM PONTOS PERCENTUAIS E SUA PARTICIPAÇÃO NO ÍNDICE DE PREÇOS AO CONSUMIDOR (IPC) GOIÂNIA – JANEIRO/2014 (%)

Discriminação	Variação	Ponderação	Contribuição
Alimentação	1,08	31,09	0,34
Habitação	0,44	17,12	0,08
Artigos residenciais	0,52	4,89	0,03
Despesas pessoais	3,08	7,62	0,23
Saúde e cuidados pessoais	0,29	8,25	0,02
Vestuário	-0,18	8,16	-0,02
Transportes	1,15	13,72	0,16
Educação	6,83	4,21	0,29
Comunicação	0,00	4,94	0,00
Índice Geral	1,13	100,00	1,13

A contribuição de cada grupo em pontos percentuais é reflexo combinado de seu peso, ajustado na estrutura do índice a partir da Pesquisa de Orçamentos Familiares (POF), com a variação de seus preços nos respectivos grupos. Do somatório de pontos percentuais resulta o índice geral do período.

ITENS QUE MAIS CONTRIBUÍRAM NA VARIAÇÃO DO ÍNDICE DE PREÇOS AO CONSUMIDOR (IPC) EM GOIÂNIA – JANEIRO/2014 – AUMENTOS (%)

Discriminação	Variação	Contribuição
Mensalidade escolar: ensino fundamental	11,73	0,1717
Gasolina comum	3,62	0,1188
Mensalidade escolar: ensino médio	11,91	0,0801
Empregado doméstico	6,79	0,0704
Aluguel residencial	0,95	0,0621
Laranja pera	16,52	0,0420
Corte de cabelo feminino	5,90	0,0369
Mensalidade de academia de ginástica	7,14	0,0293
Cenoura	20,74	0,0291
Carne bovina: alcatra	5,64	0,0281

ITENS QUE MAIS CONTRIBUÍRAM NA VARIAÇÃO DO ÍNDICE DE PREÇOS AO CONSUMIDOR (IPC) EM GOIÂNIA – JANEIRO/2014 - QUEDAS (%)

Discriminação	Variação	Contribuição
Leite tipo C/LV	-4,84	-0,0827
Feijão carioca	-5,72	-0,0453
Banana maçã	-13,64	-0,0244
Armário para copa e cozinha	-7,13	-0,0229
Sandália/sapato de mulher	-2,45	-0,0216
Passagem de ônibus interestadual	-9,08	-0,0195
Calça masculina	-1,68	-0,0122
Roupa de bebê	-4,20	-0,0106
Abobrinha	-4,83	-0,0088
Tomate	-2,67	-0,0072

COMPORTAMENTO DOS ÍNDICES NOS GRUPOS DE DESPESAS (%)

Discriminação	Dezembro/13	Janeiro/14
ÍNDICE GERAL	0,70	1,13
1 - ALIMENTAÇÃO	0,84	1,08
Alimentação no Domicílio	0,55	0,97
Açúcar e Derivados	0,38	1,71
Bebidas e Infusões	0,21	1,10
Óleos Vegetais e Derivados	0,29	2,34
Enlatados e Conservas	0,49	1,47
Farinhas e Massas	0,91	0,76
Sal e Condimentos	0,62	0,33
Panificados e Biscoitos	-1,83	-1,55
Cereais, Leguminosas e Oleaginosas.	-6,12	-2,79
Leite e Derivados	4,41	0,70
Aves e Ovos	2,02	2,41
Carne Bovina	-0,98	1,46
Carne Suína	4,86	1,34
Carnes Industrializadas	7,80	8,57
Frutas	8,26	1,22
Hortaliças e Legumes	4,66	9,78
Raízes e Tubérculos	-2,36	2,51
Alimentação Fora do Domicílio	1,65	1,40
Almoço a Peso	1,21	0,60
Lanche	1,99	2,00
2 - HABITAÇÃO	0,44	0,44
Encargos e Manutenção	0,44	0,44
Aluguel Residencial	0,16	0,95
Despesas com Serviços e Taxas	0,33	0,92
Produtos de Limpeza	0,77	-0,73
Reparos	0,63	0,09
3 - ARTIGOS RESIDENCIAIS	0,88	0,52
Móveis e Utensílios	1,12	0,26
Artigos de Cama, Mesa e Banho.	1,33	-0,20
Mobiliário	1,10	0,32
Aparelhos Eletroeletrônicos	0,84	0,83
Eletrodomésticos	1,29	0,99
TV, Som e Informática.	0,33	0,65
Consertos e Manutenção	0,00	0,00
Consertos e Manutenção de Utensílios Domésticos	0,00	0,00

COMPORTAMENTO DOS ÍNDICES NOS GRUPOS DE DESPESAS (%)

Discriminação	Dezembro/13	Janeiro/14
4 - DESPESAS PESSOAIS	0,94	3,08
Recreação e Fumo	0,50	0,79
Despesas com Recreação	-1,43	1,98
Fumo	1,80	0,00
Serviços Pessoais	1,40	5,45
Despesas com Serviços Pessoais	3,11	3,86
Despesas com Serviços Domésticos	0,00	6,79
5 - SAÚDE E CUIDADOS PESSOAIS	-0,87	0,29
Produtos Farmacêuticos	-3,03	0,29
Medicamentos	-3,03	0,29
Serviços de Saúde	-0,19	0,56
Assistência a Saúde	-0,19	0,56
Cuidados Pessoais	0,88	0,11
Higiene Pessoal	0,88	0,11
6 - VESTUÁRIO	1,06	-0,18
Roupas	1,17	0,74
Roupas de Criança	1,73	1,18
Roupas de Homem	1,30	0,03
Roupas de Mulher	0,59	1,04
Calçados e Acessórios	0,90	-1,51
Calçados	0,93	-1,88
Acessórios	0,73	0,74
7 - TRANSPORTES	1,57	1,15
Transportes	1,57	1,15
Transporte Público	0,57	-0,29
Combustíveis	3,27	3,57
Manutenção e Aquisição de Veículo	2,68	2,66
8 - EDUCAÇÃO	0,43	6,83
Educação e Leitura	0,43	6,83
Despesas com Leitura	6,73	0,00
Despesas com Educação	0,23	7,06
9 - COMUNICAÇÃO	0,00	0,00
Comunicação	0,00	0,00
Despesas com Comunicações	0,00	0,00

CESTA BÁSICA

Descrição	
Salário Mínimo	R\$ 724,00
Cesta–Janeiro/2014 (uma pessoa)	R\$ 246,77
Cesta–Dezembro/2013 (uma pessoa)	R\$ 243,93
Variação da Cesta	1,16%
Acumulado no Ano	1,16%
Acumulado doze meses	1,75%
Participação no salário mínimo	34,08%
Horas trabalhadas	74h e 59min

CUSTO DO CONSUMO E VARIÇÃO DA CESTA PARA UMA PESSOA

Produtos	Qtd. Mensal Por pessoa	Gasto Mensal - R\$		Variação (%) Janeiro/Dezembro
		Janeiro	Dezembro	
Carne	4,5 kg	54,68	54,05	1,17
Leite	6 l	14,16	14,88	-4,84
Feijão	4,5 kg	16,74	17,55	-4,62
Arroz	3,6 kg	7,38	7,38	0,00
Farinha/Massa	3,0 kg	8,64	8,46	2,13
Legumes/Tubérculos	12,0 kg	48,48	46,32	4,66
Pão	6,0 kg	52,80	52,80	0,00
Café	300 gr	4,34	4,31	0,70
Açúcar	3,0 kg	4,32	4,26	1,41
Margarina	750 gr	5,16	4,98	3,61
Óleo	1 l	2,71	2,66	1,88
Frutas	9 dz	27,36	26,28	4,11
Total	-	246,77	243,93	1,16

VARIAÇÃO DA CESTA BÁSICA (%)

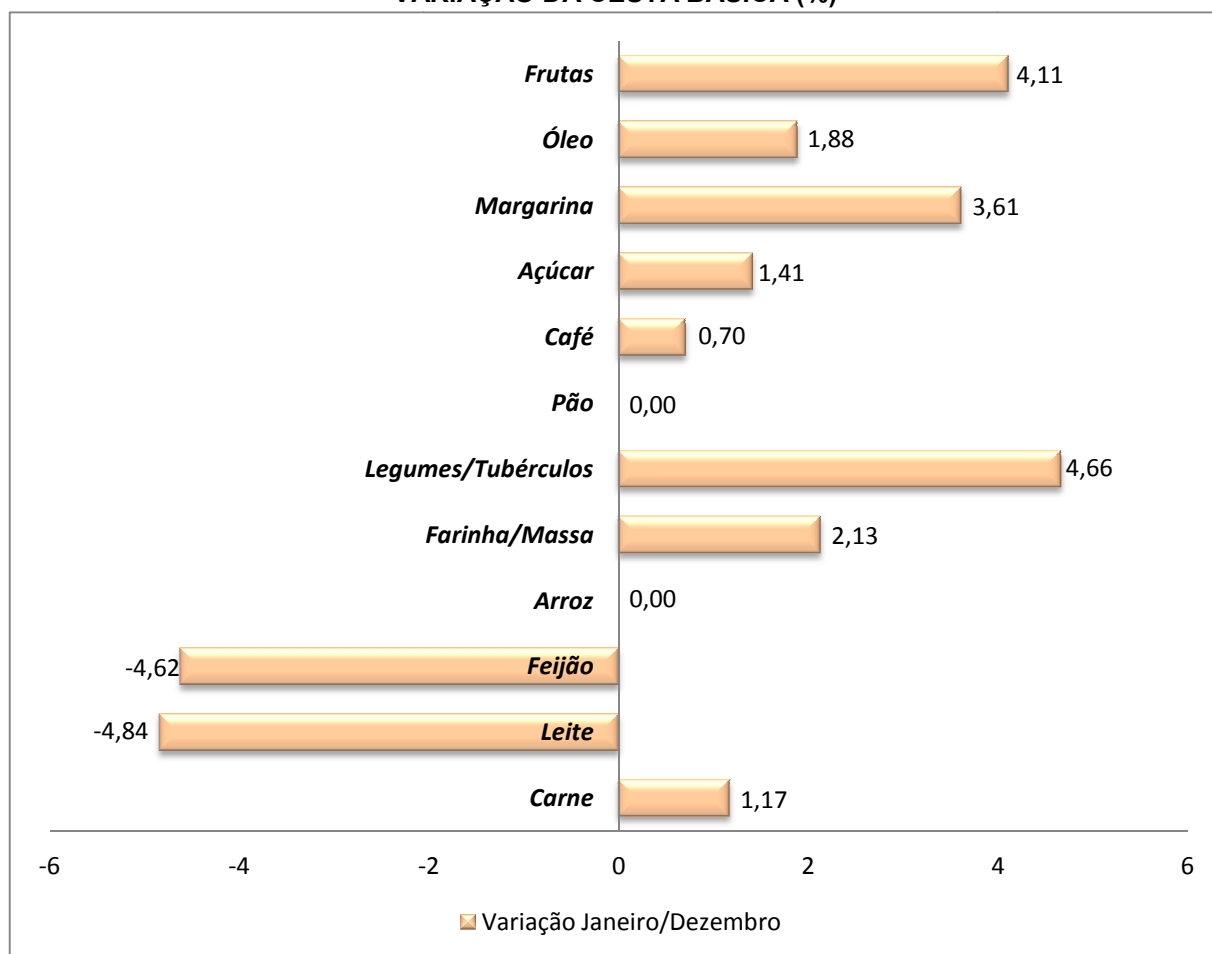

VARIAÇÃO MENSAL DA CESTA BÁSICA – 2013/2014 (%)

Produtos	Agosto	Setembro	Outubro	Novembro	Dezembro	Janeiro
Carne	0,84	3,54	2,11	1,99	1,52	1,17
Leite	5,26	0,71	0,35	-4,59	-8,15	-4,84
Feijão	-9,59	-8,47	-8,15	-5,61	-3,47	-4,62
Arroz	-0,96	0,97	0,41	0,54	0,00	0,00
Farinha/Massa	1,12	0,00	2,21	1,80	-0,35	2,13
Legumes/ Tubérculos	-5,54	-11,50	-2,92	1,91	3,49	4,66
Pão	0,00	5,00	2,38	2,33	0,00	0,00
Café	0,46	0,46	-2,28	1,17	-0,46	0,70
Açúcar	-4,96	-1,49	-1,52	7,69	1,43	1,41
Margarina	-3,22	1,46	1,84	-1,81	2,05	3,61
Óleo	-2,55	2,62	-2,19	-0,37	-0,37	1,88
Frutas	7,32	10,00	7,02	3,47	8,96	4,11
Total	-1,33	-0,59	0,39	1,03	1,11	1,16

VARIAÇÃO SIMPLES E ACUMULADA DA CESTA BÁSICA 2012 – 2014 (%)

Meses	Variação Simples			Variação Acumulada		
	2012	2013	2014	2012	2013	2014
Janeiro	1,63	4,67	1,16	1,63	4,67	1,16
Fevereiro	-2,81	1,66		-1,23	6,41	
Março	-0,89	1,91		-2,10	8,44	
Abril	1,66	1,72		-0,48	10,31	
Maiο	0,86	0,18		0,38	10,50	
Junho	-0,45	-2,08		-0,08	8,21	
Julho	3,00	-3,27		2,92	4,67	
Agosto	1,72	-1,33		4,69	3,27	
Setembro	1,06	-0,59		5,80	2,67	
Outubro	1,27	0,39		7,15	3,07	
Novembro	0,75	1,03		7,95	5,56	
Dezembro	1,38	1,11		9,44	5,28	

ÍNDICES ECONÔMICOS – 2013/2014 (%)

Especificação	Ago	Set	Out	Nov	Dez	Jan
INPC-Goiânia (IBGE) Mensal	0,45	0,17	0,93	0,51	0,55	
Acumulado no ano	2,69	2,86	3,82	4,36	4,93	
IPCA -Goiânia (IBGE) Mensal	0,41	0,33	0,92	0,54	0,75	
Acumulado no ano	2,98	3,32	4,27	4,84	5,62	
INPC (IBGE)- Mensal	0,16	0,27	0,61	0,54	0,72	
Acumulado no ano	3,33	3,61	4,25	4,81	5,56	
IPCA (IBGE) - Mensal	0,24	0,35	0,57	0,54	0,92	
Acumulado no ano	3,43	3,79	4,38	4,95	5,91	
IGP-DI (FGV) - Mensal	0,46	1,36	0,63	0,28	0,69	
Acumulado no ano	2,46	3,86	4,51	4,80	5,52	
IGP-M (FGV) - Mensal	0,15	1,50	0,86	0,29	0,60	0,48
Acumulado no ano	2,16	3,69	4,58	4,88	5,51	0,48
ICC-GO (IBGE) - Mensal	0,00	0,08	0,42	0,16	0,02	
Acumulado no ano	1,00	1,08	1,50	1,67	1,68	
CUB (SINDUSCON-GO) - Mensal	0,51	0,63	0,25	0,09	0,02	

Fonte: FGV, IBGE, SINDUSCON

Elaboração: SEGPLAN / IMB / Gerência de Pesquisas Sistemáticas e Especiais

POUPANÇA

	AGO	AGO*	SET	SET*	OUT	OUT*	NOV	NOV*	DEZ	DEZ*	JAN	JAN*	FEV	FEV*
1	0,5210	0,4761	0,5000	0,4828	0,5079	0,5079	0,5925	0,5925	0,5208	0,5208	0,5496	0,5496	0,6132	0,6132
2	0,5223	0,4774	0,5000	0,4828	0,5516	0,5516	0,5782	0,5782	0,5139	0,5139	0,5734	0,5734	0,6104	0,6104
3	0,5345	0,4896	0,5000	0,4828	0,5506	0,5506	0,5850	0,5850	0,5389	0,5389	0,5770	0,5770	0,5792	0,5792
4	0,5000	0,4551	0,5144	0,4972	0,5391	0,5391	0,5594	0,5594	0,5829	0,5829	0,5495	0,5495	0,5760	0,5760
5	0,5000	0,4551	0,5329	0,5157	0,5086	0,5086	0,5536	0,5536	0,5533	0,5533	0,5257	0,5257	0,6030	0,6030
6	0,5000	0,4551	0,5127	0,4955	0,5177	0,5177	0,5881	0,5881	0,5544	0,5544	0,5150	0,5150	0,6155	0,6155
7	0,5127	0,4678	0,5475	0,5303	0,5000	0,5000	0,6064	0,6064	0,5560	0,5560	0,5082	0,5082	0,6131	0,6131
8	0,5371	0,4922	0,5200	0,5028	0,5232	0,5232	0,5871	0,5871	0,5243	0,5243	0,5346	0,5346	0,6137	0,6137
9	0,5351	0,4902	0,5000	0,4828	0,5514	0,5514	0,5863	0,5863	0,5000	0,5000	0,5756	0,5756	0,5936	0,5936
10	0,5379	0,4930	0,5000	0,4828	0,5160	0,5160	0,5896	0,5896	0,5185	0,5185	0,5670	0,5670	0,5846	0,5846
11	0,5208	0,5036	0,5210	0,5038	0,5434	0,5434	0,5505	0,5505	0,5462	0,5462	0,5721	0,5721	0,5785	0,5785
12	0,5000	0,4828	0,5375	0,5203	0,5285	0,5285	0,5455	0,5455	0,5527	0,5527	0,5380	0,5380	0,6056	0,6056
13	0,5000	0,4828	0,5543	0,5371	0,5037	0,5037	0,5691	0,5691	0,5553	0,5553	0,5013	0,5013	0,6088	0,6088
14	0,5084	0,4912	0,5546	0,5374	0,5000	0,5000	0,5875	0,5875	0,5545	0,5545	0,5191	0,5191	0,6100	0,6100
15	0,5239	0,5067	0,5266	0,5094	0,5130	0,5130	0,6165	0,6165	0,5216	0,5216	0,5443	0,5443	0,6425	0,6425
16	0,5230	0,5058	0,5000	0,4828	0,5443	0,5443	0,5837	0,5837	0,5216	0,5216	0,5593	0,5593	0,5933	0,5933
17	0,5550	0,5378	0,5000	0,4828	0,5355	0,5355	0,5290	0,5290	0,5557	0,5557	0,5505	0,5505	0,5809	0,5809
18	0,5000	0,4828	0,5171	0,4999	0,5555	0,5555	0,5224	0,5224	0,5708	0,5708	0,5738	0,5738	0,5863	0,5863
19	0,5000	0,4828	0,5514	0,5342	0,5328	0,5328	0,5193	0,5193	0,5789	0,5789	0,5081	0,5081	0,6144	0,6144
20	0,5000	0,4828	0,5499	0,5327	0,5224	0,5224	0,5428	0,5428	0,5822	0,5822	0,5000	0,5000	0,6092	0,6092
21	0,5018	0,4846	0,5710	0,5537	0,5000	0,5000	0,5630	0,5630	0,5761	0,5761	0,5088	0,5088	0,6401	0,6401
22	0,5275	0,5103	0,5225	0,5053	0,5172	0,5172	0,5768	0,5768	0,5447	0,5447	0,5337	0,5337	0,6366	0,6366
23	0,5229	0,5057	0,5000	0,4828	0,5544	0,5544	0,5769	0,5769	0,5348	0,5348	0,5728	0,5728	0,5918	0,5918
24	0,5489	0,5317	0,5202	0,5030	0,5350	0,5350	0,5194	0,5194	0,5596	0,5596	0,5486	0,5486	0,5624	0,5624
25	0,5220	0,5048	0,5488	0,5316	0,5549	0,5549	0,5180	0,5180	0,6106	0,6106	0,5625	0,5625	0,5487	0,5487
26	0,5000	0,4828	0,5541	0,5369	0,5560	0,5560	0,5228	0,5228	0,5475	0,5475	0,5764	0,5764	0,5769	0,5769
27	0,5000	0,4828	0,5372	0,5200	0,5158	0,5158	0,5465	0,5465	0,5521	0,5521	0,5482	0,5482	0,6400	0,6400
28	0,5000	0,4828	0,5372	0,5200	0,5000	0,5000	0,5756	0,5756	0,5508	0,5508	0,5377	0,5377	0,6321	0,6321
29	0,5000	0,4828	0,5372	0,5200	0,5000	0,5000	0,5756	0,5756	0,5508	0,5508	0,5377	0,5377		
30	0,5000	0,4828	0,5372	0,5200	0,5000	0,5000	0,5756	0,5756	0,5508	0,5508	0,5377	0,5377		
31	0,5000	0,4828			0,5000	0,5000			0,5508	0,5508	0,5377	0,5377		

Fonte: Banco Central do Brasil

* Nova Poupança (Medida Provisória nº 567/12 de 03/05/2012)

Elaboração: SEGPLAN / IMB / Gerência de Pesquisas Sistemáticas e Especiais

NOTAS METODOLÓGICAS

A Secretaria de Estado de Gestão e Planejamento, através do Instituto Mauro Borges de Estatísticas e Estudos Socioeconômicos, calcula e divulga mensalmente o Índice de Preços ao Consumidor - IPC Goiânia para famílias com rendimentos de 1 a 5 salários mínimos.

O índice da inflação é obtido através da comparação dos preços médios dos produtos e serviços pesquisados do primeiro ao último dia útil do mês, com os preços coletados no mesmo período do mês anterior.

Para o cálculo das variações mensais, são pesquisados 205 produtos/serviços que são distribuídos em 9 grupos de despesas: Alimentação, Habitação, Artigos Residenciais, Despesas Pessoais, Saúde e Cuidados Pessoais, Vestuário, Transportes, Educação e Comunicação.

A estrutura de ponderação para o cálculo do IPC/Goiânia é definida com base na Pesquisa de Orçamento Familiares (POF), realizada pelo IBGE em convênio com a SEGPLAN. A partir do mês de janeiro de 2006 o IPC passou a ser calculado com base na nova estrutura determinada pela POF 2002/2003, incorporando, portanto, mudança na ponderação, assim como, na quantidade de produtos pesquisados.

CONCEITOS

Ponderação:

- Peso de cada produto/serviço na despesa total das famílias com renda entre 1 e 5 salários mínimos.

Contribuição:

- Parcela com que cada produto/serviço contribui no índice geral.

Governo de Goiás

Marconi Ferreira Perillo Júnior

Secretaria de Estado de Gestão e Planejamento

Leonardo Moura Vilela

Chefe do Gabinete Adjunto de Planejamento, Qualidade do Gasto e Investimento

Júlio Alfredo Rosa Paschoal

Instituto Mauro Borges de Estatísticas e Estudos Socioeconômicos

Lillian Maria Silva Prado - Chefe de Gabinete de Gestão

Aurélio Ricardo Troncoso Chaves - Superintendente

Gerência de Pesquisas Sistemáticas e Especiais

Marcelo Eurico de Sousa

Equipe Técnica:

Murilo Rios Leite Macedo

Sérgio Borges Fonseca Júnior

Auxiliares Técnicos:

Cristiano Oliveira Alves

Frederico Teodoro da Silva

Jaqueline Damasceno Silva

Juliana Cardoso dos Santos

Kamila de Almeida Santos

Kátya Barbosa da Silva