

**Pesquisa Mensal de Serviços– PMS****Referência: outubro/2020****Setor de Serviços goiano recuou 1,0% na comparação com ajuste sazonal**

De acordo com a Pesquisa Mensal de Serviços (PMS), divulgada pelo Instituto Brasileiro de Geografia e Estatística (IBGE), na análise com ajuste sazonal, o volume do setor de serviços em Goiás apresentou uma taxa de -1,0%. Na mesma comparação, o volume de serviços no Brasil cresceu 1,7% e foi acompanhado por 16 das 27 das Unidades da Federação. As três maiores taxas positivas ficaram com Bahia (10,8%), Mato Grosso do Sul (4,7%) e Sergipe (4,4%), conforme ilustra o Gráfico 1.

Em contraste com outubro de 2019, o volume do setor de serviços em Goiás apresentou queda de 5,7% e no Brasil houve um recuo de 7,4%. Roraima e Mato Grosso do Sul apresentaram as maiores altas com taxas de 8,5% e 7,6%, respectivamente. As três maiores quedas vieram de Rondônia (-18,0%), Alagoas (-15,5%) e Sergipe (-15,0%), de acordo com o Gráfico 2.

Na Tabela 1 são apresentados os resultados da pesquisa para Goiás e Brasil, em volume das atividades, na comparação interanual. No setor de serviços goiano, tiveram crescimento as atividades de Serviços profissionais, administrativos e complementares (8,7%) e Outros serviços (8,6%). A maior queda registrada foi no segmento de Serviços prestados às famílias (-18,4%). No acumulado do ano e nos últimos doze meses Goiás apresentou retração de 8,8% e 7,6%, respectivamente.

A comparação sem ajuste sazonal da Receita Nominal de Serviços mostra aumento nas atividades de Serviços profissionais, administrativos e complementares (12,2%) e Outros Serviços (11,6%). Serviços prestados às famílias recuou 14,9%. A Receita Nominal de Serviços acumula no ano uma taxa de -6,8%, conforme Tabela 2.

**Atividades Turísticas**

Na comparação de outubro de 2020 com o mês anterior, o índice de volume de atividade turística goiana cresceu 8,7%, enquanto o Brasil obteve uma taxa de 7,1%. Todas as Unidades da Federação em que o indicador é investigado assinalaram crescimento, com destaque para Bahia (24,4%) e Rio Grande do Sul (19,7%), conforme mostra o Gráfico 3.

A atividade turística goiana, na comparação sem ajuste sazonal, apresentou recuo de 19,5%. O Brasil assinalou queda de 33,6% e ocorreram quedas nas doze Unidades da Federação onde o indicador é investigado. As principais taxas negativas ficaram com São Paulo (-40,9%) e Pernambuco (-38,2%), conforme mostra o gráfico 4. No acumulado do ano, o volume de atividades turísticas em Goiás assimilou retração de -36,4%.

**Pesquisa Mensal de Serviços– PMS**
**Referência: outubro/2020**
**Tabela 1: Volume de serviços – Brasil e Goiás – Variação percentual (%) – outubro/2020**

| Atividades                                                 | Interanual*  | Acumulado no ano* | Acumulado 12 meses ** |
|------------------------------------------------------------|--------------|-------------------|-----------------------|
| <b>Total - Brasil</b>                                      | <b>-7,4</b>  | <b>-8,7</b>       | <b>-6,8</b>           |
| Serviços prestados às famílias                             | -30,2        | -37,7             | -31,1                 |
| Serviços de informação e comunicação                       | 0,0          | -2,3              | -1,3                  |
| Serviços profissionais, administrativos e complementares   | -13,5        | -12,0             | -9,4                  |
| Transportes, serviços auxiliares aos transportes e correio | -8,2         | -8,5              | -7,3                  |
| Outros serviços                                            | 8,7          | 6,4               | 6,9                   |
| <b>Turismo</b>                                             | <b>-33,6</b> | <b>-38,2</b>      | <b>-30,9</b>          |
| <b>Total - Goiás</b>                                       | <b>-5,7</b>  | <b>-8,8</b>       | <b>-7,6</b>           |
| Serviços prestados às famílias                             | -18,4        | -40,4             | -34,2                 |
| Serviços de informação e comunicação                       | -7,8         | -7,8              | -7,2                  |
| Serviços profissionais, administrativos e complementares   | 8,7          | 5,8               | 4,3                   |
| Transportes, serviços auxiliares aos transportes e correio | -10,5        | -4,9              | -3,3                  |
| Outros serviços                                            | 8,6          | -6,8              | -7,2                  |
| <b>Turismo</b>                                             | <b>-19,5</b> | <b>-36,4</b>      | <b>-29,9</b>          |

Fonte: IBGE - Pesquisa Mensal de Serviços

Elaboração: Instituto Mauro Borges/Secretaria-Geral da Governadoria - 2020

\*Base igual período do ano anterior

\*\*Base igual período anterior

**Tabela 2: Receita de serviços – Brasil e Goiás – Variação percentual (%) – outubro/2020**

| Atividades                                                 | Interanual*  | Acumulado no ano* | Acumulado 12 meses ** |
|------------------------------------------------------------|--------------|-------------------|-----------------------|
| <b>Total - Brasil</b>                                      | <b>-6,8</b>  | <b>-8,0</b>       | <b>-5,8</b>           |
| Serviços prestados às famílias                             | -27,1        | -34,5             | -28,0                 |
| Serviços de informação e comunicação                       | 2,0          | -1,0              | 0,0                   |
| Serviços profissionais, administrativos e complementares   | -11,7        | -9,9              | -7,2                  |
| Transportes, serviços auxiliares aos transportes e correio | -9,5         | -9,7              | -7,5                  |
| Outros serviços                                            | 10,7         | 9,0               | 9,7                   |
| <b>Turismo</b>                                             | <b>-34,8</b> | <b>-39,6</b>      | <b>-31,5</b>          |
| <b>Total - Goiás</b>                                       | <b>-3,9</b>  | <b>-6,8</b>       | <b>-5,5</b>           |
| Serviços prestados às famílias                             | -14,9        | -36,8             | -30,9                 |
| Serviços de informação e comunicação                       | -5,4         | -6,6              | -6,0                  |
| Serviços profissionais, administrativos e complementares   | 12,2         | 9,3               | 7,5                   |
| Transportes, serviços auxiliares aos transportes e correio | -11,4        | -6,4              | -3,8                  |
| Outros serviços                                            | 11,6         | -3,9              | -4,4                  |
| <b>Turismo</b>                                             | <b>-20,3</b> | <b>-38,3</b>      | <b>-31,1</b>          |

Fonte: IBGE - Pesquisa Mensal de Serviços

Elaboração: Instituto Mauro Borges/Secretaria-Geral da Governadoria - 2020

\*Base igual período do ano anterior

\*\*Base igual período anterior

## Pesquisa Mensal de Serviços– PMS

Referência: outubro/2020

**Gráfico 1: Volume dos Serviços - Brasil e UFs - Com Ajuste Sazonal - Outubro 2020**

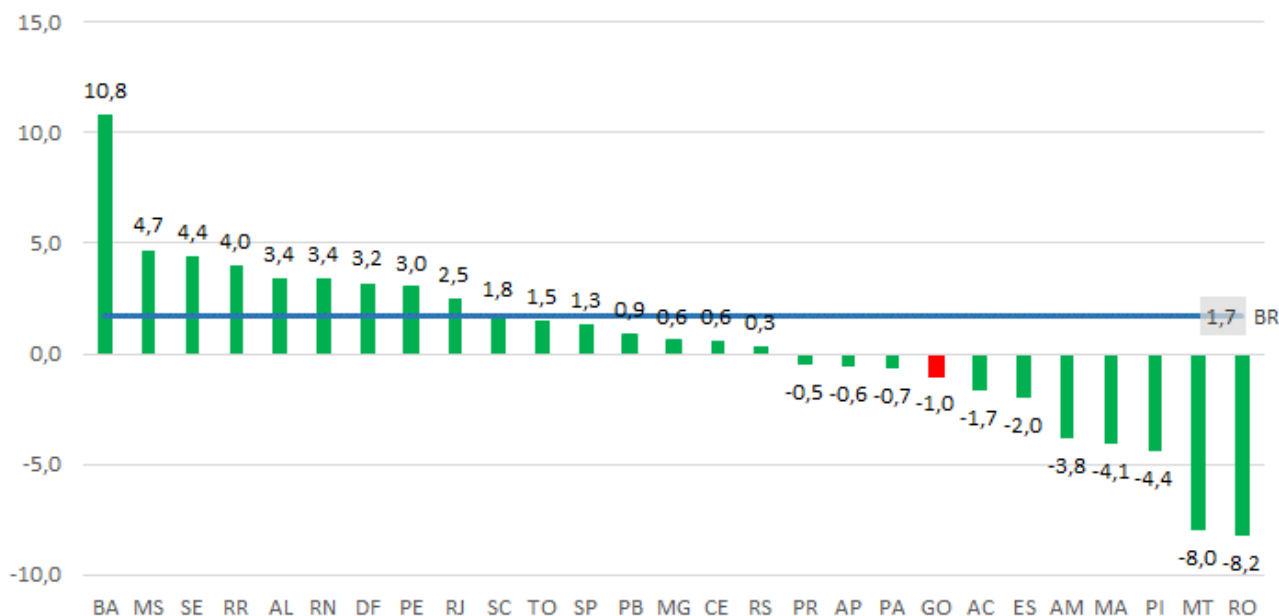

Fonte: IBGE - Pesquisa Mensal de Serviços

Elaboração: Instituto Mauro Borges/Secretaria-Geral da Governadoria - 2020

**Gráfico 2: Volume dos Serviços - Brasil e UFs - Sem Ajuste Sazonal - Outubro 2020**

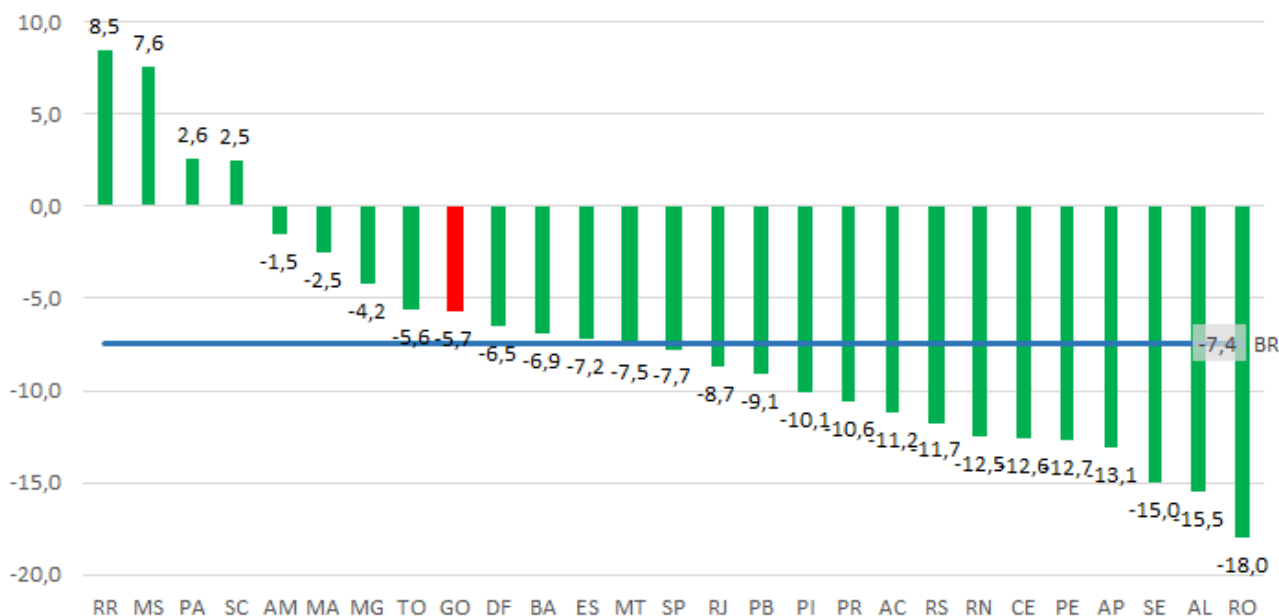

Fonte: IBGE - Pesquisa Mensal de Serviços

Elaboração: Instituto Mauro Borges/ Secretaria-Geral da Governadoria - 2020

## Pesquisa Mensal de Serviços– PMS

**Referência: outubro/2020**

**Gráfico 3: Volume de Atividades Turísticas (%) – Brasil e UFs**  
Com ajuste sazonal - Outubro/2020

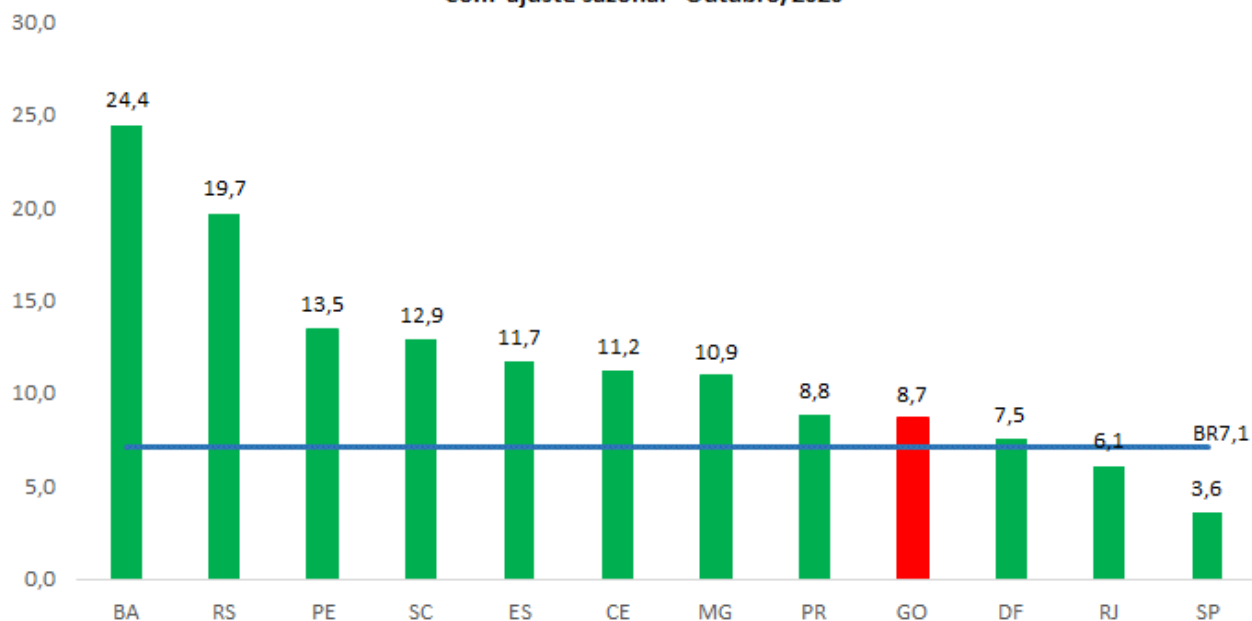

Fonte: IBGE - Pesquisa Mensal de Serviços

Elaboração: Instituto Mauro Borges/Secretaria-Geral da Governadoria - 2020

**Gráfico 4: Volume de Atividades Turísticas (%) – Brasil e UFs**  
Sem ajuste sazonal - Outubro/2020



Fonte: IBGE - Pesquisa Mensal de Serviços

Elaboração: Instituto Mauro Borges/Secretaria-Geral da Governadoria - 2020

Responsável Técnico:  
**Rafael dos Reis Costa** (Pesquisador em Economia)

Colaboração:  
**Anderson M. Teixeira** (Gerente de Estudos Macroeconômicos)