

# IDM

## Índice de Desempenho dos Municípios

### Municípios Goianos - 2010

Abril / 2013



**ESTADO DE GOIÁS**  
**SECRETARIA DE GESTÃO E PLANEJAMENTO**  
**INSTITUTO MAURO BORGES DE ESTATÍSTICAS E ESTUDOS**  
**SOCIOECONÔMICOS - IMB**

---

**Índice de Desempenho dos Municípios Goianos**  
**IDM - 2010**

---

Abril/2013

**SEGPLAN**

**IMB - INSTITUTO MAURO BORGES**  
DE ESTATÍSTICAS E ESTUDOS SOCIOECONÔMICOS

**SEGPLAN**

**SECRETARIA DE ESTADO DE**  
**GESTÃO E PLANEJAMENTO**



**GOVERNO DE**  
**GOIÁS**  
NOSSE ESTADO CRESCE, VOCÊ CRESCE JUNTO

## **GOVERNO DO ESTADO DE GOIÁS**

Marconi Ferreira Perillo Júnior

## **SECRETARIA DE ESTADO DE GESTÃO E PLANEJAMENTO**

Giuseppe Vecci

## **CHEFE DO GABINETE ADJUNTO DE PLANEJAMENTO, QUALIDADE DO GASTO E INVESTIMENTO**

Júlio Alfredo Rosa Paschoal

## **INSTITUTO MAURO BORGES DE ESTATÍSTICAS E ESTUDOS SOCIOECONÔMICOS – IMB**

Lillian Maria Silva Prado - Chefe do Gabinete de Gestão

Aurélio Ricardo Troncoso Chaves - Superintendente

### **Elaboração:**

#### **Gerência de Estudos Socioeconômicos e Especiais**

Thiago Alves (IMB/UFG) - coordenador do estudo

Juliana Dias Lopes

Lillian Maria Silva Prado - Chefe do Gabinete de Gestão

Marcos Fernando Arriel - Gerente

### **Colaboração:**

Eduiges Romanatto – Gerente de Sistematização e Disseminação de Inf. Socioeconômicas

Dinamar Maria Ferreira Marques - Gerente de Contas Regionais e Indicadores

Tallyta Carolyne Martins da Silva - (bolsista Ipea)

### **Cartogramas**

Rejane Moreira da Silva (Gerência de Cartografia e Geoprocessamento)

### **Publicação via web**

Vanderson Soares

Rafael Ramos Tavares

### **Arte e capa**

Ney Fernando Pinheiro



Av. República do Líbano nº 1945 - 3º andar – Setor Oeste

74115-030 – Goiânia – Goiás

Tel: (62) 3201-6695/8481

Internet: [www.segplan.go.gov.br](http://www.segplan.go.gov.br), [www.imb.go.gov.br](http://www.imb.go.gov.br)

e-mail: [imb@segplan.go.gov.br](mailto:imb@segplan.go.gov.br)

Abril de 2013

## Sumário

Apresentação .....	4
1. Índice de Desempenho dos Municípios Goianos: aspectos conceituais e metodológicos .....	6
1.1. Definição do IDM.....	6
1.2. Características do IDM.....	7
1.3. Breve trajetória dos índices de desenvolvimento .....	8
1.4. Aspectos metodológicos .....	9
1.4.1. Requisitos utilizados para elaboração do IDM.....	10
1.4.2. Etapas de elaboração .....	11
1.4.2.1. Definição das dimensões.....	12
1.4.2.2. Seleção das variáveis.....	12
1.4.2.3. Cálculo e padronização das variáveis.....	13
1.4.2.4. Cálculo dos IDMs setoriais .....	14
1.4.2.5. Cálculo do IDM geral .....	14
2. Análise dos resultados .....	21
2.1. Análise por porte dos municípios .....	22
2.2. Ranking.....	24
Tabelas de Resultados.....	35
Tabelas de Variáveis Originais.....	82

## **Apresentação**

A Secretaria de Gestão e Planejamento do Estado de Goiás, por meio do Instituto Mauro Borges de Estatísticas e Estudos Socioeconômicos, tem a satisfação de divulgar o Índice de Desempenho dos Municípios – IDM. O IDM é uma medida de desempenho dos municípios em seis áreas. Desempenho nesse contexto representa o nível da atuação das localidades goianas nos seguintes setores observados: Economia, Trabalho, Educação, Saúde, Segurança e Infraestrutura. Assim, o objetivo do presente estudo, entre outros pontos, é o de diagnosticar e comparar a atuação dos municípios, bem como avaliar os resultados e subsidiar o planejamento das ações dos governos ao longo do tempo.

Portanto, o trabalho, mais do que apresentar números, torna-se um importante instrumento para nortear e avaliar as políticas públicas a fim de responder às demandas da sociedade, considerando os diferentes contextos locais.

O IDM foi desenvolvido para preencher a lacuna que o IDH-M (PNUD) possui, visto ser um índice calculado somente para os anos censitários, pois suas variáveis são retiradas do Censo Demográfico. Nesse ponto é que reside o maior esforço do presente estudo, justamente a escolha das variáveis representativas das dimensões pretendidas com características de fidedignidade, periodicidade, procedência de fontes oficiais e cobertura dos 246 municípios goianos. Assim, para o cálculo do índice foram utilizadas trinta e quatro variáveis.

O documento se apresenta de forma bastante didática, de fácil compreensão, para ser utilizado por um público heterogêneo. Os resultados são apresentados em escores numa escala de 0 a 10. O documento contém ainda cartogramas ilustrativos. Há também a possibilidade de consulta pela web, ainda com maior facilidade, no site do Instituto, [www.imb.go.gov.br](http://www.imb.go.gov.br).

A meta do IMB/Segplan é a divulgação bianual do índice e que esse se torne referência para consultas por parte dos gestores públicos, políticos, da comunidade acadêmica, dos empresários e do público em geral. E, sobretudo,

que se torne referência para a avaliação dos avanços ou retrocessos nas condições de vida da população, da eficácia das políticas públicas e para a defesa técnica das prioridades sociais a serem atendidas.

Na oportunidade, apresentam-se agradecimentos a todas as entidades, fornecedoras das informações que propiciaram a realização do presente trabalho, em especial aos técnicos das secretarias estaduais da Educação, Saúde, Segurança Pública e da Infraestrutura, pela valiosa contribuição na seleção das variáveis representativas de suas respectivas áreas de atuação.

Ressalte-se, entretanto que o índice ora divulgado não representa um trabalho já definitivo. Acertos deverão surgir ao longo do tempo. Mas para isso é necessário que se ouse e publique o estudo. Portanto, gostaríamos de contar com o apoio de todos os parceiros no sentido de tornar a sugerir, criticar, enfim melhorar o Indicador para que este cumpra o papel para o qual foi criado.

## 1. Índice de Desempenho dos Municípios Goianos: aspectos conceituais e metodológicos

As medidas sintéticas contextuais (também conhecidas como índices de desenvolvimento) fazem parte dos esforços dos governos para estabelecer instrumentos para nortear políticas públicas a fim de responder às demandas da sociedade por ações do poder público que elevem o nível de qualidade de vida das pessoas que compartilham espaços territoriais específicos. É neste sentido que o Instituto Mauro Borges da Secretaria de Estado de Gestão e Planejamento do Estado de Goiás (IMB/SEGPLAN/GO) desenvolveu, e neste documento apresenta para a sociedade goiana, o Índice de Desempenho dos Municípios Goianos (IDM).

### 1.1. Definição do IDM

O objetivo do IDM é facilitar o diagnóstico e a comparação do desempenho dos municípios goianos, bem como subsidiar o planejamento e avaliar os resultados das ações dos governos ao longo do tempo. Logo, pode ser definido como *uma medida descritiva sintética do desempenho dos municípios em seis áreas: economia, trabalho, infraestrutura, saúde, educação e segurança pública*. Por conseguinte, sua função é descrever, de forma quantitativa<sup>1</sup>, parte do contexto socioeconômico das localidades apreendida por meio de variáveis.

A opção pelo termo *desempenho* ao invés do termo *desenvolvimento* (como é mais utilizado por outros índices de mesma natureza) deve-se à dificuldade de operacionalizar por meio de uma medida quantitativa os significados que assumem o termo desenvolvimento. Diante da diversidade de entendimentos acerca dos requisitos para considerar uma localidade desenvolvida, sobretudo a partir do reconhecimento dos limites ambientais, econômicos e culturais para estender a todos os países a concepção de desenvolvimento praticada pelos países do hemisfério norte, sobretudo quando

---

<sup>1</sup>Obviamente, este esforço de descrição quantitativa não prescinde de análises qualitativas verificadoras da informação associada aos resultados dos índices.

esta concepção é associada ao nível de consumo da sociedade, verificou-se que o termo desenvolvimento carrega em si um conceito amplo, às vezes difuso, e com significados que podem variar segundo o contexto sócio, histórico, econômico e cultural da localidade.

Por isso, acredita-se que o termo desempenho é mais preciso. No contexto do IDM ele significa *atuação observada por meio de variáveis que expressam recursos, processos e/ou resultados que indicam aspectos positivos e negativos das localidades nas áreas analisados*. Assim, o IDM visa descrever e comparar o desempenho dos municípios em determinadas áreas e não o “desenvolvimento” dos municípios.

## **1.2. Características do IDM**

Três características se destacam no IDM. A primeira refere-se à forma de apresentação. O IDM é uma pontuação atribuída ao município em uma escala de 0 a 10 (zero a dez). Quanto à interpretação, um IDM igual a 10 significa melhor nível de desempenho no aspecto analisado. Por outro lado, um IDM igual à zero expressa pior nível de desempenho. Os escores do índice são apresentados com duas casas decimais. Igualmente, o IDM geral do município pode ser desagregado nas dimensões que compõem o índice (economia, trabalho, infraestrutura, saúde, educação e segurança pública) a fim de permitir uma análise por dimensão.

A segunda característica refere-se à periodicidade. O IDM será divulgado bianualmente, sendo a publicação da primeira edição no ano de 2013 a partir dos dados do ano de 2010.

A última característica destacada do índice é a comparabilidade. O IDM permite que os municípios sejam comparados entre si. Além disso, permite que o desempenho de cada município seja comparado (com ele mesmo) entre as edições do índice para fins de monitoramento do desempenho ao longo do tempo.



### 1.3. Breve trajetória dos índices de desenvolvimento

A tradição dos índices de desenvolvimento no contexto brasileiro remonta ao final da década de 1980. Neste sentido, uma das primeiras iniciativas foi o “Mapa da Fome”. Naquela época, esforços para construção de medidas sintéticas eram pertinentes diante do cenário configurado por estagnação econômica, trajetória de inflação persistente<sup>2</sup> e exclusão social que, paulatinamente, assolava proporções cada vez maiores da população que passavam a viver em condições de pobreza. A iniciativa brasileira naquela época estava na mesma direção de discussões em diversos países que questionavam o Produto Interno Bruto (PIB) como uma medida suficiente do desenvolvimento dos países. De alguma forma, este questionamento demandava, mesmo que de forma subjacente, uma medida que contemplasse outros aspectos do desenvolvimento, além do econômico. Este processo culminou na criação do Índice de Desenvolvimento Humano (IDH) que expressa três aspectos: a expectativa de vida da população, o acesso à educação e a renda nacional bruta dos países. O índice<sup>3</sup> foi publicado pelo Programa das Nações Unidas para o Desenvolvimento (PNUD) pela primeira vez em 1990 e, a partir de então, passou a ser publicado anualmente e tem sido considerado em muitas análises como uma importante medida para comparar e ranquear o nível de desenvolvimento dos países.

No Brasil, na década de 1990, no contexto de uma sociedade marcada por grande desigualdade regional, resultante também da difícil situação econômica da década anterior e da crescente demanda pelos direitos sociais estabelecidos pela Constituição (então recentemente promulgada), verificou-se o potencial das medidas sintéticas como ferramenta para descrever e monitorar o “desenvolvimento” no âmbito dos municípios ao longo do tempo. Desse modo, em 1998, com base nos Censos de 1970, 1980 e 1991 foi publicado o

---

<sup>2</sup> Conforme lembram Sachs e Zini Jr. (1995), a trajetória inflacionária brasileira no final da década de 1980 era marcada por índices superiores a dois dígitos desde 1957 e acima de 50% desde 1979 (SACHS E ZINI Jr, 1995)

<sup>3</sup> O IDH foi criado pelo economista paquistanês Mahbub ul Haq (pioneiro da teoria do desenvolvimento humano) em colaboração com o economista indiano Amartya Sen (ganhador do Prêmio Nobel de Economia de 1998, reconhecido por suas ideias sobre desenvolvimento, bem estar social, desigualdade e pobreza).

Índice de Desenvolvimento Humano Municipal (IDH-M)<sup>4</sup>. A medida foi novamente publicada em 2003 com base no Censo 2000 e possibilitou a identificação das diferentes realidades locais, além do direcionamento de ações e recursos para mitigar dificuldades e desigualdades antes não explicitadas ou com magnitudes ainda não mensuradas. Apesar das novas possibilidades para orientação das políticas públicas trazidas pelo IDH-M, o fato de sua elaboração depender exclusivamente dos dados do Censo realizado a cada 10 anos pelo Instituto Brasileiro de Geografia e Estatística (IBGE) constitui uma limitação da medida, sobretudo quando sua utilização se distancia do ano da coleta dos dados, uma vez que a realidade social no momento da tomada de decisão pode ser bastante diversa da descrita originalmente pela medida.

Assim, como forma de superar esta limitação e contemplar outros aspectos do desenvolvimento não contemplados pelo IDM-M, alguns institutos de pesquisas estaduais desenvolveram indicadores municipais a partir de fontes de dados com intervalos de publicação mais curtos. Deste modo, o IDM não constitui uma iniciativa pioneira, o que não é um aspecto negativo, pois a partir da análise de outros índices foi possível adotar procedimentos a fim de superar limitações comuns em algumas medidas (ver tópico reservado aos aspectos metodológicos).

#### **1.4. Aspectos metodológicos**

A análise dos diversos índices propostos no Brasil nas últimas duas décadas evidencia que não há consenso sobre as escolhas metodológicas que envolvem a elaboração de um índice. Pelo contrário, foram diversas as estratégias adotadas para calcular tais medidas. Como não é possível estabelecer um critério absoluto para descrever a realidade social por meio de um índice, certamente as decisões metodológicas quase sempre envolvem escolhas com certo grau de subjetividade.

---

<sup>4</sup> A Fundação João Pinheiro, órgão do Governo Estadual de Minas Gerais, foi o instituto responsável pelo cálculo do IDH-M nos anos de 1998 e 2003.

Em geral, as principais decisões para elaboração de um índice referem-se a:

- a) Definição dos aspectos da realidade social a serem descritos;
- b) Seleção de variáveis para operacionalizar a descrição da realidade observada;
- c) Identificação das fontes de dados considerando a qualidade e a precisão das informações;
- d) O nível de importância (pesos) de cada variável na composição do índice;
- e) Regras de cálculo para compor a medida.

Como não poderia ser de outro modo, estas escolhas tornam os índices passíveis de críticas, uma vez que refletem intenções, valores e concepções epistêmicas dos propositores que, por sua vez, são agentes situados no tempo e no espaço. De todo modo, as escolhas não invalidam os esforços para a construção do índice, desde que estas sejam baseadas em critérios pertinentes aos propósitos do índice e operacionalizadas por meio de procedimentos que confirmem validade e confiabilidade à medida.

#### **1.4.1. Requisitos utilizados para elaboração do IDM**

Antes de prosseguir com a descrição dos procedimentos adotados para elaboração do IDM, vale ressaltar que estes foram orientados por um conjunto de requisitos no intuito de obter uma medida consistente do ponto de vista metodológico. Estes requisitos são:

- a) Validade: medir o conceito que pretende medir;
- b) Confiabilidade: precisão na coleta, sistematização e padronização dos dados;
- c) Seletividade / sensibilidade / especificidade: expressar características essenciais e captar as mudanças do fenômeno analisado;
- d) Cobertura: capacidade de descrever todas as localidades pretendidas considerando a diversidade de contextos;

- e) Independência: que a modificação do desempenho descrito não seja condicionada por fatores exógenos;
- f) Acessibilidade: baixo custo e fácil obtenção;
- g) Simplicidade: facilidade para interpretar o significado dos números;
- h) Comparabilidade: de uma localidade com ela mesma e entre localidades ao longo do tempo;
- i) Periodicidade: permitir atualização num intervalo de tempo razoável;
- j) Desagregação: permitir análise em separado de cada dimensão que compõem o índice geral.

#### 1.4.2. Etapas de elaboração

Os procedimentos de elaboração do IDM foram realizados em cinco etapas, conforme mostra a figura 1.

Figura 1 – Etapas de elaboração do IDM

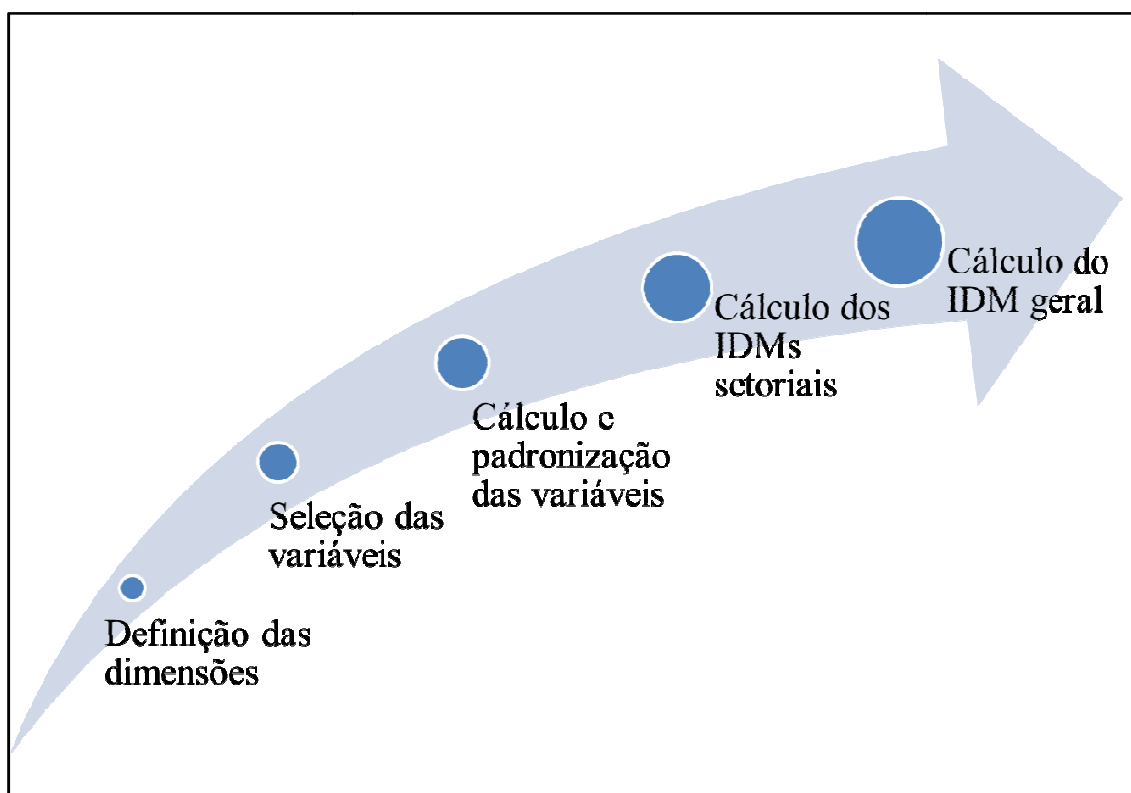

#### **1.4.2.1. Definição das dimensões**

Seis dimensões compõem o IDM: Economia, Trabalho, Infraestrutura, Saúde, Educação e Segurança Pública. Todas elas têm igual importância (peso) para a composição do índice. A definição partiu de uma reflexão sobre as áreas de atuação dos governos e da importância destas para a garantia dos direitos dos cidadãos, a promoção do bem comum e a qualidade de vida da população de cada município. A seleção das dimensões também considerou a disponibilidade de fontes de dados oficiais (confiáveis e com divulgação sistemática em intervalos de tempo não superior a dois anos) para operacionalizar a descrição do desempenho dos municípios<sup>5</sup>.

#### **1.4.2.2. Seleção das variáveis**

A segunda etapa da elaboração consistiu na seleção de variáveis para operacionalizar a descrição dos municípios nas seis dimensões definidas. O IDM foi calculado por meio de 34 variáveis representativas das seis dimensões: Economia (6); Trabalho (4); Educação (7); Segurança (5); Infraestrutura (4); e Saúde (8). Assim como na definição das dimensões, a fim de evitar decisões arbitrárias, as variáveis tiveram o mesmo peso na composição do IDM de cada dimensão. A seleção das variáveis foi orientada pela leitura de estudos anteriores sobre as áreas, pela composição de índices assemelhados e pela disponibilidade de fontes de dados sistemáticas oficiais. A seleção também foi discutida com especialistas de secretarias do Governo do Estado de Goiás das áreas da saúde, educação, infraestrutura e segurança pública. O Quadro 1 apresenta uma lista das 34 variáveis selecionadas. O quadro informa os conceitos expressos em cada variável, bem como a forma de padronização, cálculo, fonte de dados e ano base da informação.

---

<sup>5</sup> Um exemplo de limitação imposta pela indisponibilidade de fontes de dados foi a impossibilidade de considerar a dimensão “meio ambiente”, como era pretendido. Isso se deveu a ausência de levantamentos ou registros sistemáticos dos fenômenos associados a este aspecto nas cidades, o que dificulta o uso de variáveis para a elaboração do IDM meio ambiente.

### 1.4.2.3. Cálculo e padronização das variáveis

O cálculo de uma variável consiste em buscar as informações de cada município nas fontes de dados selecionadas e, quando necessário, realizar procedimentos matemáticos para obter uma medida descritora do fenômeno que se pretende analisar. Veja o exemplo das variáveis descritoras da dimensão 'segurança pública'. O cálculo das variáveis consistiu na padronização do número de ocorrência de crimes para um universo de 100.000 habitantes (Quadro 1) a fim de permitir a comparação do desempenho entre os municípios. O quadro do anexo I apresenta a forma de cálculo adotada para as 34 variáveis utilizadas.

O procedimento de padronização de variáveis consiste em transformar a escala de medida original das variáveis fornecidas pelas diversas fontes de dados em uma nova escala de medida comum. Este é um procedimento fundamental para a elaboração de indicadores que utilizam variáveis de diversos formatos. No caso do IDM, convencionou-se a escala de 0 a 10 para facilitar o entendimento do grande público. O quadro 1 apresenta as formas de padronização utilizadas para cada variável.

Em geral, foram adotadas três estratégias de padronização. A primeira refere-se às variáveis que não têm um valor ótimo (máximo) para servir de referência para o desempenho dos municípios como, por exemplo, o PIB *per capita*. Semelhante a esta, são as demais variáveis da área econômica e da "remuneração média no mercado de trabalho". Nestes casos, os desempenhos dos municípios foram ordenados de forma crescente; em seguida, foram calculados os percentis das variáveis e; por fim, os resultados foram multiplicados por 10 para assumir o formato da escala 0-10.

A segunda estratégia (a mais adotada) foi a padronização do tipo "razão X 10". Este tipo de variável tem um ponto ótimo (100%) que, se atingido, significa que o município obteve pontuação 10, considerando a escala convencionada. Um exemplo típico deste tipo de variável é a taxa de atendimento educacional da população de 4 e 5 anos. Esta variável foi calculada por meio da divisão da 'população de 4 e 5 anos que frequenta a escola' pelo 'total da população de 4 e 5 anos'. Como o resultado deste tipo de

operação é um número que varia de 0 a 1, o resultado desta divisão foi multiplicado por 10. Por isso o tipo “razão x 10”. Igualmente, outras variáveis cuja ‘proporção’ é a unidade de medida do fenômeno também utilizaram esta estratégia de padronização. Uma adaptação desta estratégia foi necessária em variáveis como ‘Mortalidade infantil’ e ‘Mortalidade por causas externas’, uma vez que quanto maior a ocorrência deste fenômeno pior é o desempenho da localidade na dimensão ‘Saúde’. Nestes casos, utilizou-se uma inversão da fórmula de cálculo (Quadro 1).

O terceiro tipo de padronização foi adotado especificamente para a dimensão ‘segurança pública’. Nesta dimensão existe um valor ideal para servir de referência para o desempenho dos municípios: a não ocorrência de crimes (zero). Por outro lado, não existe um valor de referência negativo máximo, ou seja, um número máximo de ocorrência de crimes. Por isso, o valor negativo máximo utilizado como referência é o do município do estado em que ocorreu o maior número de crimes considerando uma proporção para 100.000 habitantes. Veja a fórmula utilizada no Quadro 1.

#### **1.4.2.4. Cálculo dos IDMs setoriais**

Uma vez calculadas e padronizadas as variáveis para a escala de medida de desempenho adotada (0 a 10), com o objetivo de fornecer informações desagregadas para o usuário do IDM e possibilitar o delineamento de políticas para as áreas específicas, foi necessário agregar as diversas variáveis em cada dimensão para compor um índice por dimensão. Para atender ao requisito de comparabilidade entre e dentre municípios ao longo do tempo, foi adotada a média aritmética como forma de agregar os resultados das variáveis padronizadas e formar o IDM de cada dimensão. Vale lembrar que a média aritmética foi pertinente, uma vez que não foram atribuídos pesos às variáveis.

#### **1.4.2.5. Cálculo do IDM geral**

A partir dos seis IDMs setoriais, utilizou-se novamente a média aritmética para obter-se o IDM geral (ou, simplesmente, IDM). O IDM reflete o desempenho relativo de cada município nas seis dimensões analisadas. Novamente, o requisito 'comparabilidade' foi decisivo para a utilização da média em detrimento às técnicas multivariadas geralmente utilizadas para redução de dados e cálculo de índices como, por exemplo, a 'análise fatorial'.



**Quadro 1 - Matriz de variáveis para composição do IDM (continua)**

Dimensão	#	Variável	Conceito	Cálculo da variável	Padronização da variável para escala de 0 a 10	Fonte	Ano Base
Economia	1	PIB per capita	Soma dos bens e serviços finais produzidos (ou renda gerada) no município dividido pelo número de habitantes	Percentil do PIB per capita	Percentil x 10	IMB	2010
	2	Valor adicionado do setor de serviços	Renda gerada no setor de serviços	Percentil do VA do setor de serviços	Percentil x 10	IMB	2010
	3	Valor adicionado do setor agropecuário	Renda gerada no setor agropecuário	Percentil do VA do setor agropecuário	Percentil x 10	IMB	2010
	4	Valor adicionado do setor industrial	Renda gerada no setor industrial	Percentil do VA do setor industrial	Percentil x 10	IMB	2010
	5	Evolução do PIB nos dois anos anteriores	Medida de avaliação do crescimento da economia	Percentil da evolução do PIB	Percentil x 10	IMB	2010
	6	Recursos próprios do município na composição da receita total	Medida de independência financeiro-tributária do município	(IPTU + ISSQN + IRRF + ITBI + RPPS + Taxas e Contribuições) / Receita total	Percentil x 10	TCM-GO	2010
Trabalho	7	Empregos formais	Nível de formalização do mercado de trabalho para a população em idade ativa de 18 a 64 anos	Número de empregos formais / PIA 18-64	% empregos formais x 10	MTE/RAIS em 31/12/2010; Censo/IBGE	2010
	8	Remuneração no mercado de trabalho	Nível de remuneração média do mercado formal de trabalho	Percentil da remuneração média	Percentil x 10	MTE/RAIS em 31/12/2010	2010
	9	Nível de escolaridade dos trabalhadores	Nível de qualificação dos trabalhadores do mercado formal	Número de postos com trabalhadores com formação em médio ou superior / Total de postos	% postos com nível médio ou superior x 10	MTE/RAIS em 31/12/2010	2010
	10	Variação do número de empregos formais	Evolução dos postos de trabalho formais nos dois últimos anos	Número de posto de trabalho do ano t / número de postos de trabalho do ano t-2 <sup>(1/2)</sup>	% variação X 10	MTE/RAIS	2008, 2009, 2010

**Quadro 1 - Matriz de variáveis para composição do IDM (continua)**

Dimensão	#	Variável	Conceito	Cálculo da variável	Padronização da variável para escala de 0 a 10	Fonte	Ano Base
Educação	11	Atendimento educacional da população de 4 e 5 anos	Percentual da população de 4 e 5 anos (idade relativa à pré-escola) que frequenta a escola	População de 4 e 5 anos que frequenta a escola / Total da população de 4 e 5 anos	Razão X 10	Censo/IBGE	2010
	12	Atendimento educacional da população de 6 a 14 anos	Percentual da população de 6 a 14 anos (idade relativa ao ensino fundamental) que frequenta a escola	População de 6 e 14 anos que frequenta a escola / Total da população de 6 a 14 anos	Razão X 10	Censo/IBGE	2010
	13	Atendimento educacional da população de 15 a 17 anos	Percentual da população de 15 a 17 anos (idade relativa ao ensino médio) que frequenta a escola	População de 15 a 17 anos que frequenta a escola / Total da população de 15 a 17 anos	Razão X 10	Censo/IBGE	2010
	14	Infraestrutura dos prédios das escolas públicas urbanas	Percentual de escolas que possui itens de infraestrutura necessários à oferta de ensino em condições de qualidade	Proporção média das escolas que têm (a) biblioteca; (b) lab. informática; (c) lab. ciências; (d) quadra; (e) internet banda larga; (f) infraestrutura básica (energia, água, esgoto e sanitário dentro do prédio).	Média da proporção X 10	Censo Escolar/INEP	2010
	15	Professores com formação na disciplina que leciona	Percentual de professores com formação superior na disciplina em que leciona (Química, Física, Matemática, Biologia, Português, Inglês, História, Geografia e Educação Física) para as turmas dos anos finais do Ensino Fundamental e Ensino médio nas escolas públicas urbanas	Número de professores com graduação e licenciatura na disciplina que leciona/ total de professores nos anos finais do Ens. Fundamental e Médio	Razão X 10	Censo Escolar/INEP	2009
	16	Índice de Desenvolvimento da Educação Básica (IDEB) - 5º ano do Ensino Fundamental	Taxa de aprovação e desempenho médio dos estudantes do 5º ano do Ensino Fundamental em língua portuguesa e matemática	O IDEB é apresentado em escala 0-10	Nenhum procedimento foi realizado	INEP	2009
	17	Índice de Desenvolvimento da Educação Básica (IDEB) - 9º ano do Ensino Fundamental	Taxa de aprovação e desempenho médio dos estudantes do 9º ano do Ensino Fundamental em língua portuguesa e matemática	O IDEB é apresentado em escala 0-10	Nenhum procedimento foi realizado	INEP	2009

**Quadro 1 - Matriz de variáveis para composição do IDM (continua)**

Dimensão	#	Variável	Conceito	Cálculo da variável	Padronização da variável para escala de 0 a 10	Fonte	Ano Base
Segurança pública	18	Crimes contra a dignidade sexual	Ocorrências de crime contra a dignidade sexual a cada 100 mil habitantes	Padronização para 100.000 habitantes = (número de ocorrências / população total) X 100.000	(máximo - número de ocorrências) / máximo) X 10	SSPJ-GO	2011
	19	Crimes contra a pessoa	Ocorrências de crimes contra a pessoa a cada 100 mil habitantes	Padronização para 100.000 habitantes = (número de ocorrências / população total) X 100.000	(máximo - número de ocorrências) / máximo) X 10	SSPJ-GO	2011
	20	Crimes contra o patrimônio	Ocorrências de crimes contra o patrimônio a cada 100 mil habitantes	Padronização para 100.000 habitantes = (número de ocorrências / população total) X 100.000	(máximo - número de ocorrências) / máximo) X 10	SSPJ-GO	2011
	21	Contravenções penais	Ocorrência de contravenções penais a cada 100 mil habitantes (inclui, porte ilegal de armas, estatuto do desarmamento e posse de drogas para consumo próprio)	Padronização para 100.000 habitantes = (número de ocorrências / população total) X 100.000	(máximo - número de ocorrências) / máximo) X 10	SSPJ-GO	2011
	22	Tráfico de drogas	Ocorrência de tráfico de drogas a cada 100 mil habitantes	Padronização para 100.000 habitantes = (número de ocorrências / população total) X 100.000	(máximo - número de ocorrências) / máximo) X 10	SSPJ-GO	2011
Infraestrutura	23	Cobertura da rede geral ou pluvial de esgoto	Percentual de domicílios que dispõe de escoadouro por meio de rede geral ou pluvial de esgoto	Número de ligações / total de domicílios particulares urbanos	razão X 10	Saneago e Censo/IBGE	2010
	24	Cobertura da rede de energia elétrica	Percentual de domicílios que tem acesso à rede de energia elétrica	Número de ligações /total de domicílios particulares	razão X 10	CELG e CHESP (dez/2010)	2010
	25	Cobertura da rede de água	Percentual de domicílios que tem acesso à rede geral de água tratada	Número de ligações / total de domicílios particulares urbanos	razão X 10	Saneago e Censo/IBGE	2010
	26	Cobertura da rede de telefonia fixa e internet	Percentual de domicílios que tem acesso à rede de telefonia fixa e internet	Média do número de ligações de telefonia fixa e internet / total de domicílios particulares	razão X 10	ANATEL (dez/2010)	2010

**Quadro 1 - Matriz de variáveis para composição do IDM (continua)**

Dimensão	#	Variável	Conceito	Cálculo da variável	Padronização da variável para escala de 0 a 10	Fonte	Ano Base
Saúde	27	Leitos hospitalares na rede SUS	Número médio anual de leitos hospitalares no Sistema Único de Saúde (SUS), por mil habitantes	(Número médio anual de leitos hospitalares no SUS / população residente X 1.000) / 3	Razão X 10 (como o escore máximo da escala utilizada pelo IDM é 10, com base nos parâmetros da Portaria 1.101/2002 do MS, foi atribuído o escore máximo aos municípios com pelo menos três leitos hospitalares para cada mil habitantes)	SES-GO / CNES	2010
	28	Médicos por habitantes na rede SUS	Número de médicos que atendem pelo Sistema Único de Saúde (SUS), por mil habitantes	Número médio anual de médicos no SUS / população residente x 1.000	Razão X 10 (como o escore máximo da escala utilizada pelo IDM é 10, com base nos parâmetros da Portaria 1.101/2002 do MS, foi atribuído o escore máximo aos municípios com pelo menos um médico para cada mil habitantes)	SES-GO	2010
	29	Acompanhamento pré-natal	Percentual de gestantes (entre os nascidos vivos) com sete ou mais consultas de pré-natal	Número de nascidos vivos de mães com sete ou mais consultas de pré-natal / Número de nascidos	Razão X 10	SES-GO	2010
	30	Cobertura da Estratégia Saúde da Família	Cobertura das equipes do programa "Saúde da Família", por 4.000 habitantes	(número pessoas atendidas pelo PSF/ população residente) x 4.000	Razão X 10 (como o escore máximo da escala utilizada pelo IDM é 10, com base nos parâmetros do MS, foi atribuído o escore máximo aos municípios com cobertura de pelo menos uma equipe para cada 4.000 habitantes)	SES-GO	2010
	31	Cobertura da Estratégia Saúde da Família - Saúde Bucal	Cobertura das equipes do programa "Saúde da Família", por 3.450 habitantes	(número pessoas atendidas pelo PSF/ população residente) x 3.450	Razão X 10 (como o escore máximo da escala utilizada pelo IDM é 10, com base em Nota Técnica do MS, foi atribuído o escore máximo aos municípios com cobertura de pelo menos uma equipe para cada 3.450 habitantes)	SES-GO	2010
	32	Mortalidade infantil	Número de óbitos de crianças menores de um ano na população residente	Número de óbitos de crianças menores de um ano / total de crianças nascidas vivas	Inverso: 10 - (razão X 10)	Mapa da Saúde/ SES-GO	2010

**Quadro 1 - Matriz de variáveis para composição do IDM (conclusão)**

Dimensão	#	Variável	Conceito	Cálculo da variável	Padronização da variável para escala de 0 a 10	Fonte	Ano Base
Saúde	33	Mortalidade por causas externas	Número de óbitos por causas externas (acidentes ou violências) por 100 mil habitantes	Número de óbitos por causas externas/ total de óbitos da população	Inverso: 10 - (razão X 10)	Mapa da Saúde/ SES-GO	2010
	34	Cobertura vacinal do imunobiológico tetravalente	Percentual de crianças vacinadas com Tetravalente (contra difteria, coqueluche, tétano e <i>haemophilus influenzae</i> tipo b) - 3a dose	Número de crianças que receberam a 3a dose da vacina tetravalente / total da população-alvo	Razão X 10	SES-GO	2010

Elaboração: Instituto Mauro Borges / Segplan-GO / Gerência de Estudos Socioeconômicos e Especiais – 2013.

## 2. Análise dos resultados

O Índice de Desempenho dos Municípios goianos revela que o índice médio dos 246 municípios foi de 6,18 numa escala de 0 a 10 (Quadro 2). O menor desempenho registrado ficou em 5,04 (Simolândia) e o melhor, entre os 246 municípios, ficou em 7,83 (Caçu).

No desempenho em cada dimensão, a menor nota foi 0,94, em Economia, cujo município foi Damianópolis e a maior ficou por conta de Segurança, com 9,99 atribuída aos municípios de Teresina de Goiás e Itajá. A maior amplitude, observação entre a menor e maior nota, ficou por conta da dimensão Economia, ao registrar o menor desempenho de 0,94 e o maior de 9,45. A dimensão que apresentou menor distância entre o menor e o maior desempenho foi Educação, cuja menor nota foi 4,78 e a maior, 7,43.

**Quadro 2 – Estatísticas descritiva do IDM por Dimensão**

Dimensão	Média	Desvio Padrão	Coeficiente de variação	Mínimo	Máximo	Quartil				
						1º	2º	3º	4º	5º
IDM Economia	5,02	2,02	40%	0,94	9,45	3,20	4,37	5,67	6,93	9,45
IDM Trabalho	4,21	1,19	28%	1,56	7,80	3,16	3,90	4,51	5,26	7,80
IDM Educação	6,06	0,45	7%	4,78	7,43	5,71	5,97	6,23	6,47	7,43
IDM Segurança	8,10	1,38	17%	3,87	9,99	6,87	7,83	8,81	9,47	9,99
IDM Infraestrutura	5,57	1,10	20%	3,47	8,53	4,73	5,12	5,43	6,73	8,53
IDM Saúde	8,15	0,98	12%	5,27	9,83	7,29	8,03	8,67	9,14	9,83
<b>IDM Geral</b>	<b>6,18</b>	<b>0,56</b>	<b>9%</b>	<b>5,04</b>	<b>7,83</b>	<b>5,72</b>	<b>6,03</b>	<b>6,35</b>	<b>6,74</b>	<b>7,83</b>

Elaboração: Instituto Mauro Borges / Segplan-GO / Gerência de Estudos Socioeconômicos e Especiais – 2013.

Ao dividir o conjunto dos 246 municípios goianos em cinco partes, classificando-os em ordem crescente de acordo com seu desempenho, e ao cruzar estes dados por microrregião, para se ter noção da localização espacial do IDM, nota-se que há certo desequilíbrio regional em Goiás, a respeito do desempenho apurado pelo conjunto das variáveis econômicas e sociais.

As microrregiões que no seu conjunto de municípios apresentaram a maior participação entre o grupo de melhor desempenho foram: Quirinópolis, que possui 19 municípios, sendo que 55,6% deles estão situado no grupo 5 (o melhor nível); Sudoeste de Goiás, Vale do Rio dos Bois e Meia Ponte, que apresentaram 38,9%, 38,5% e 33,3% de seus municípios com desempenho nível 5, respectivamente.

Em posição oposta, as microrregiões que tiveram no conjunto de seus municípios desempenho inferior foram: Vão do Paranã, com 83,3% dos seus municípios integrando o conjunto de municípios que tiveram piores resultados (nível 1); Chapada dos Veadeiros, Ceres e Porangatu, tiveram participação de 50,0%, 40,9% e 36,8% de seus municípios no pior nível.

**Quadro 3 – Nível de desempenho dos municípios, por Microrregião de Goiás (%)**

Microrregiões	Número de municípios	Desempenho do IDM					Total
		nível 1 (pior)	nível 2	nível 3	nível 4	nível 5 (melhor)	
Anápolis	20	10,0	<b>40,0</b>	20,0	15,0	15,0	100,0
Anicuns	13	0,0	23,1	15,4	<b>53,8</b>	7,7	100,0
Aragarças	7	14,3	14,3	14,3	<b>57,1</b>	0,0	100,0
Catalão	11	27,3	9,1	0,0	<b>36,4</b>	27,3	100,0
Ceres	22	<b>40,9</b>	9,1	9,1	18,2	22,7	100,0
Chapada dos Veadeiros	8	<b>50,0</b>	25,0	25,0	0,0	0,0	100,0
Entorno de Brasília	20	25,0	<b>35,0</b>	30,0	5,0	5,0	100,0
Goiânia	17	11,8	17,6	<b>35,3</b>	17,6	17,6	100,0
Iporá	10	10,0	10,0	<b>70,0</b>	0,0	10,0	100,0
Meia Ponte	21	4,8	19,0	14,3	28,6	<b>33,3</b>	100,0
Pires do Rio	10	10,0	40,0	20,0	20,0	10,0	100,0
Porangatu	19	<b>36,8</b>	10,5	26,3	10,5	15,8	100,0
Quirinópolis	9	11,1	11,1	0,0	22,2	<b>55,6</b>	100,0
Rio Vermelho	9	0,0	<b>33,3</b>	22,2	22,2	22,2	100,0
São Miguel do Araguaia	7	28,6	14,3	14,3	<b>42,9</b>	0,0	100,0
Sudoeste de Goiás	18	0,0	16,7	11,1	33,3	<b>38,9</b>	100,0
Vale do Rio dos Bois	13	7,7	15,4	7,7	30,8	<b>38,5</b>	100,0
Vão do Paranã	12	<b>83,3</b>	8,3	8,3	0,0	0,0	100,0
<b>Total</b>	<b>246</b>	<b>20,3</b>	<b>19,9</b>	<b>19,1</b>	<b>21,5</b>	<b>19,1</b>	<b>100,0</b>

Elaboração: Instituto Mauro Borges / Segplan-GO / Gerência de Estudos Socioeconômicos e Especiais – 2013.

## 2.1. Análise por porte dos municípios

Em relação ao porte dos municípios, conforme o tamanho de sua população, fez-se um recorte em 7 grupos. Nesse particular, verifica-se tendência de que quanto maior o número de habitantes, melhor seu IDM. Isso se deve, principalmente, ao bom desempenho da dimensão Economia. Conforme pode ser observado no Quadro 4, há uma relação direta entre o tamanho populacional dos municípios e as dimensões Economia, Trabalho e Infraestrutura. Ressalta-se que há exceções a essa tendência, a exemplo do município de Rio Quente, que, com apenas 3.312 habitantes lidera o ranking do IDM Trabalho. No entanto, há uma relação inversa entre o tamanho populacional dos municípios e as dimensões

Segurança e Saúde. Já a dimensão Educação não possui grande variabilidade, não existindo correlação significativa entre tamanho populacional do município e o IDM Educação.

**Quadro 4 – Índice de Desempenho dos Municípios, segundo porte por número de habitantes - 2010**

Portes (por num. de hab.)	Num de municípios	IDM Geral	IDM Economia	IDM Trabalho	IDM Educação	IDM Segurança	IDM Infraestrutura	IDM saúde
<= 5 mil	100	5,94	3,51	3,79	6,12	8,94	5,01	8,28
> 5 <= 10 mil	55	6,25	5,23	4,21	6,01	8,25	5,52	8,29
> 10 <= 20 mil	39	6,31	5,85	4,29	6,06	7,59	5,81	8,26
> 20 <= 50 mil	32	6,66	7,05	4,78	6,14	7,18	6,53	8,29
> 50 <= 100 mil	11	6,52	7,26	5,33	6,02	6,37	6,94	7,23
> 100 <= 500 mil	8	6,27	7,41	5,25	5,89	6,33	6,19	6,55
> 500 mil hab	1	7,14	8,33	6,71	6,39	5,32	8,53	7,55

Elaboração: Instituto Mauro Borges / Segplan-GO / Gerência de Estudos Socioeconômicos e Especiais – 2013.

Em Goiás, 40,6% dos municípios possuem menos que 5 mil habitantes. A média do IDM geral desses municípios é a menor (5,94) entre os grupos relacionados no quadro 4. As dimensões que mais contribuíram para esse desempenho ruim foram Economia (3,51) e Trabalho (3,79). No entanto, esses municípios possuem bons resultados no que se refere à Segurança (8,94) e à Saúde (8,28). O município de Teresina de Goiás obteve 9,9 na dimensão Segurança, no entanto ocupa o 244º lugar no ranking do IDM geral, isso se deve ao seu desempenho ruim na dimensão Economia e Trabalho, 1,14 e 2,42, respectivamente.

Os municípios que possuem entre 5 e 10 mil habitantes representam 22,4% dos municípios do estado. Neste grupo, encontram-se dois dos cinco melhores do IDM: Barro Alto (2º lugar), e Cachoeira Dourada (5º lugar). A média do IDM Geral desses municípios é 6,25, sendo destaque a dimensão Saúde com o resultado de 8,29. No entanto, Simolândia, um município com 6.514 habitantes, possui IDM de 5,04, sendo o pior resultado do Estado.

Os municípios que possuem entre 10 e 20 mil habitantes representam 15,85% dos municípios do Estado. Neste grupo, a média do IDM geral é 6,31, sendo destaque o IDM Saúde (8,26). O município de Caçu, que possui 13.283 habitantes, lidera o ranking do IDM Geral no Estado (7,83).

Os municípios que possuem entre 20 e 50 mil habitantes representam 13% dos municípios do estado de Goiás e possuem a segunda média no IDM (6,66),



sendo destaques os municípios de Morrinhos, Quirinópolis e Uruaçu, que ocupam, respectivamente, 3º, 6º e 7º lugar no ranking estadual. Observa-se neste grupo um bom desempenho nas dimensões Economia (7,05) e Saúde (8,29).

Os municípios que possuem entre 50 e 100 mil habitantes representam 4,5% dos municípios do estado de Goiás. A média do IDM deste grupo é 6,52, sendo destaques os municípios de Mineiros e Goianésia, que ocupam o 4º e 8º lugares, respectivamente. Neste grupo, observa-se um bom desempenho da dimensão Economia (7,26). O que reforça a correlação entre tamanho populacional dos municípios e o IDM Economia.

Apenas 8 municípios de Goiás possuem população entre 100 e 500 mil habitantes, com média do IDM de 6,27. Este grupo possui a segunda melhor média de desempenho da dimensão Economia (7,41), sendo destaque o município de Anápolis que ocupa o 1º lugar no ranking do IDM Economia (9,45).

Em Goiás, apenas a capital possui população superior a 500 mil habitantes. Em relação aos outros grupos, este possui a melhor média do IDM geral (7,14) e o melhor desempenho nas dimensões Infraestrutura (8,53) e Economia (8,33). O município de Goiânia, que possui 1.302.001 habitantes (ano de 2010), ocupa a 12ª posição no ranking do IDM geral.

## 2.2. Ranking

Os dados do IDM mostram que a maior parte dos dez municípios posicionados entre os de melhor desempenho está localizada na região centro-sul do Estado (Quadro 5 e Figura 2). A seguir faz-se um breve comentário sobre cada um dos municípios melhor posicionados no ranking.

**Caçu**, em primeiro lugar no IDM, localizado na microrregião de Quirinópolis, no sudoeste goiano, sedia indústria sucroenergética. Na agropecuária os destaques são: cultivo de cana-de-açúcar; criação de bovinos, vacas leiteiras e produção de leite. O município foi destaque também na dimensão Segurança, ao apresentar um dos melhores desempenhos (9,97) entre os 246 municípios.

### Quadro 5 – Índice de Desempenho dos Municípios, segundo os dez maiores e menores no ranking estadual - 2010

Ranking IDM	Município	População 2010	IDM Geral	IDM Economia	IDM Trabalho	IDM Educação	IDM Segurança	IDM Infraestrutura	IDM saúde
<b>Os melhores desempenhos</b>									
1	Caçu	13.283	<b>7,83</b>	7,42	6,75	6,44	9,97	7,61	8,79
2	Barro Alto	8.716	<b>7,36</b>	7,63	7,21	6,12	8,93	5,27	9,01
3	Morrinhos	41.460	<b>7,30</b>	8,79	5,84	6,23	6,98	7,20	8,74
4	Mineiros	52.935	<b>7,23</b>	9,00	6,22	6,10	7,29	8,13	6,66
5	Cachoeira Dourada	8.254	<b>7,23</b>	6,51	4,36	6,84	9,19	7,69	8,80
6	Quirinópolis	43.220	<b>7,23</b>	9,04	5,42	6,38	7,16	7,63	7,73
7	Uruaçu	36.929	<b>7,18</b>	7,98	6,52	5,97	6,82	6,87	8,95
8	Goianésia	59.549	<b>7,17</b>	8,12	5,88	6,36	7,51	7,05	8,08
9	Paraúna	10.863	<b>7,16</b>	7,95	5,26	5,71	7,25	7,64	9,15
10	Rubiataba	18.915	<b>7,16</b>	6,46	5,28	6,33	8,25	7,26	9,38
<b>Os piores desempenhos</b>									
237	Nova Roma	3.471	<b>5,21</b>	3,92	1,56	5,48	8,59	4,66	7,05
238	Guarani de Goiás	4.258	<b>5,19</b>	3,29	3,16	5,56	8,69	3,84	6,60
239	Ipiranga de Goiás	2.844	<b>5,17</b>	1,17	2,76	6,19	9,71	5,20	6,02
240	Nova Glória	8.508	<b>5,16</b>	3,08	2,34	6,28	8,56	5,15	5,54
241	Pirenópolis	23.006	<b>5,15</b>	4,87	4,05	6,07	3,87	5,39	6,65
242	Amaralina	3.434	<b>5,11</b>	2,00	2,37	4,89	9,48	4,07	7,86
243	Corumbá de Goiás	10.361	<b>5,09</b>	4,18	1,92	5,86	7,28	4,47	6,84
244	Teresina de Goiás	3.016	<b>5,09</b>	1,14	2,42	5,47	9,99	4,84	6,65
245	Monte Alegre de Go	7.730	<b>5,08</b>	2,55	2,14	5,38	9,30	4,28	6,81
246	Simolândia	6.514	<b>5,04</b>	2,23	3,21	5,79	6,58	5,07	7,39

Elaboração: Instituto Mauro Borges / Segplan-GO / Gerência de Estudos Socioeconômicos e Especiais – 2013.

O município de **Barro Alto**, segundo colocado no IDM, localizado na microrregião de Ceres, no centro goiano, tem sua economia baseada na extração mineral (níquel) e tem recebido grandes volumes de investimento no setor. O melhor desempenho do município foi registrado no campo da saúde, tendo obtido as melhores notas em quase todas as variáveis, com exceção do acompanhamento pré-natal, cujo desempenho foi de apenas 5,18.

**Morrinhos**, em terceiro lugar, cujo melhor desempenho ocorreu na dimensão Economia (8,79), possui sua estrutura produtiva centrada na agroindústria. A agropecuária é bem diversificada, com criação de bovinos, produção de leite, cultivo de tomate e outros produtos da agropecuária. Seu setor industrial é composto pela indústria alimentícia (atômados, conservas, frigorífico de abate de aves e laticínios) e Indústria sucroenergética.

Figura 2 – IDM por nível de desempenho, com destaque para os dez melhores e piores - 2010

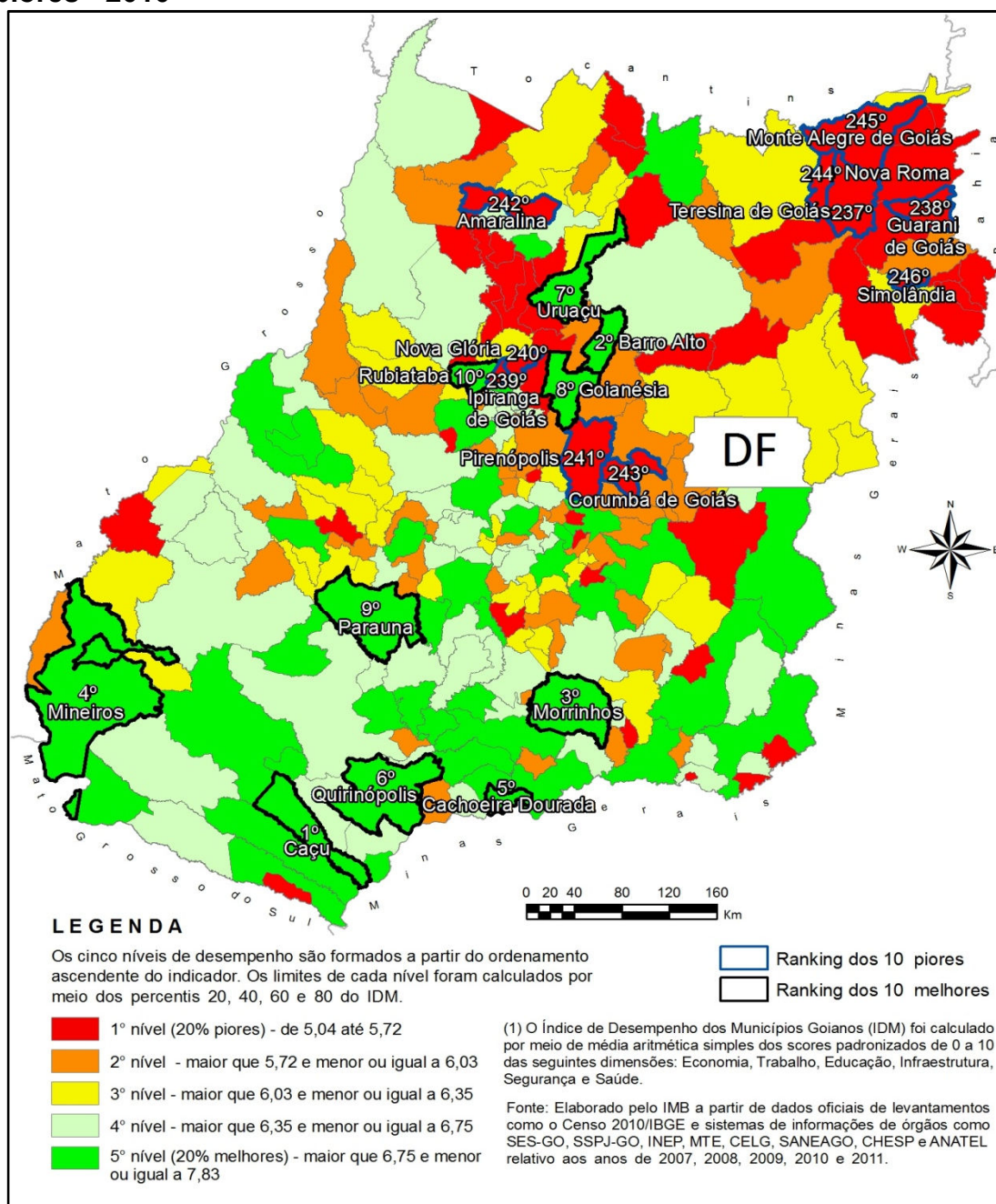

O município de **Mineiros**, quarto lugar, possui sua economia focada na agroindústria. Este município sedia grande indústria processadora de aves, o que tem impulsionado a pecuária, e indústria sucroenergética, o que tem estimulado a agricultura. O melhor desempenho do município foi observado na dimensão Economia (9,00).

Em quinto lugar, **Cachoeira Dourada**, obteve o melhor desempenho em Segurança (9,19). O município possui população abaixo de 10 mil habitantes e sua

produção econômica depende em grande parte da geração de energia. Encontra-se em processo de instalação uma indústria sucroenergética.

Os municípios de **Quirinópolis** (6º), **Goianésia** (8º), **Paraúna** (9º) e **Rubiataba** (10º) têm sua economia baseada no setor sucroenergético, sendo que o segundo município possui também indústria ligada ao setor alimentício. Em Quirinópolis e Goianésia os destaques ficaram por conta de Economia, com notas de 9,04 e 8,12, respectivamente. Já os municípios de Paraúna e Rubiataba obtiveram as melhores notas em Saúde 9,15 e 9,38, respectivamente.

Em sétimo lugar está o município de **Uruaçu**, que foi favorecido pela construção da Ferrovia Norte-Sul, com impacto positivo na geração de empregos e no comércio local.

Na outra ponta, os dez municípios com o pior desempenho no IDM estão situados na região centro-norte do Estado. Com exceção de Pirenópolis, que possui 23.006 habitantes e seu pior desempenho foi registrado em Segurança (3,87), os demais têm uma combinação de baixa população, economia pouco expressiva e, conseqüentemente, baixo desempenho na dimensão Trabalho.

A seguir, são apresentados os dados espacializados do IDM por cada dimensão, mostrando os dez municípios melhores posicionados e os piores em sua respectiva área (figuras de 3 a 8).

**Figura 3 – IDM Economia por nível de desempenho, com destaque para os dez melhores e piores – 2010**



Figura 4 – IDM Trabalho por nível de desempenho, com destaque para os dez melhores e piores – 2010



**Figura 5 – IDM Educação por nível de desempenho, com destaque para os dez melhores e piores – 2010**

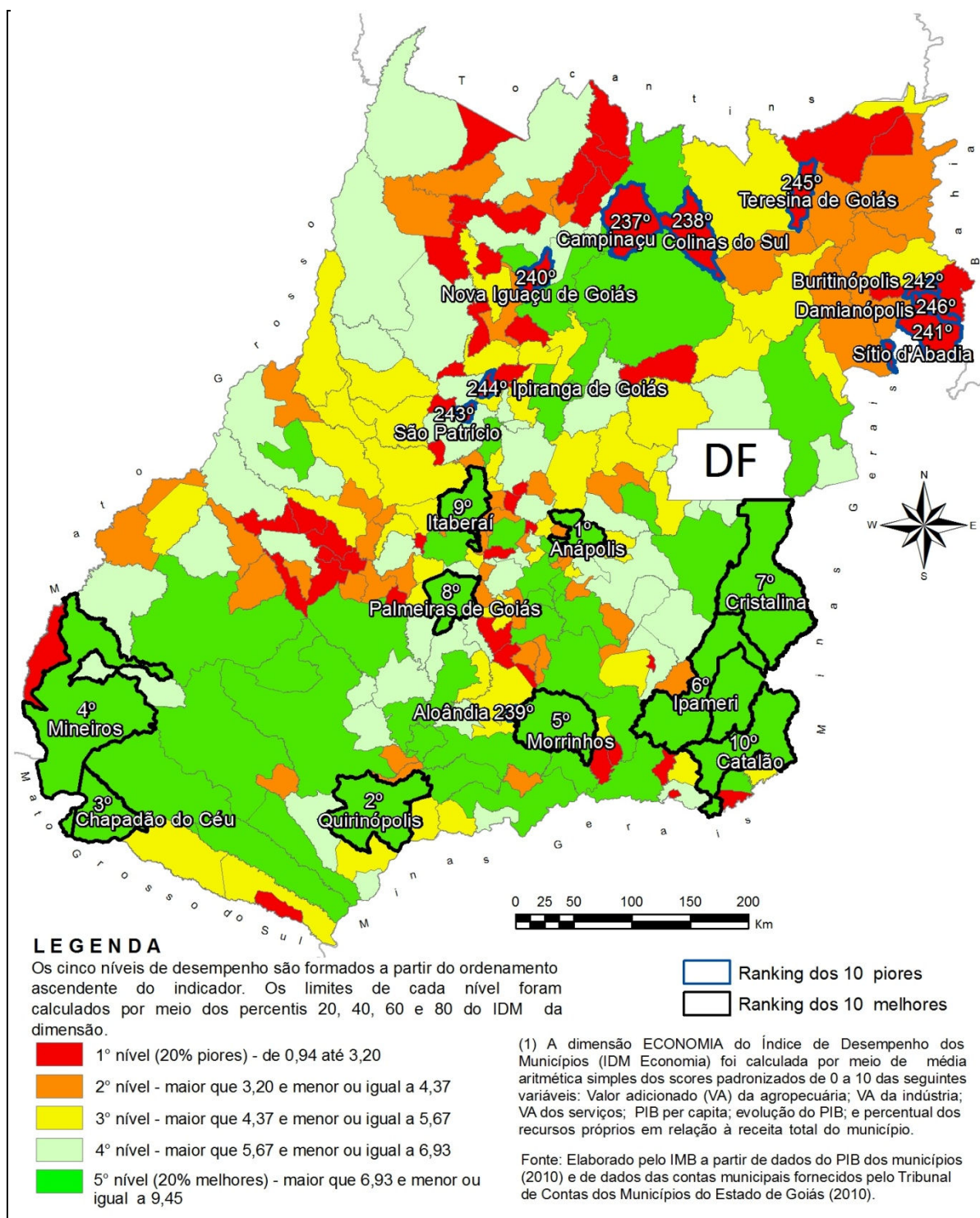
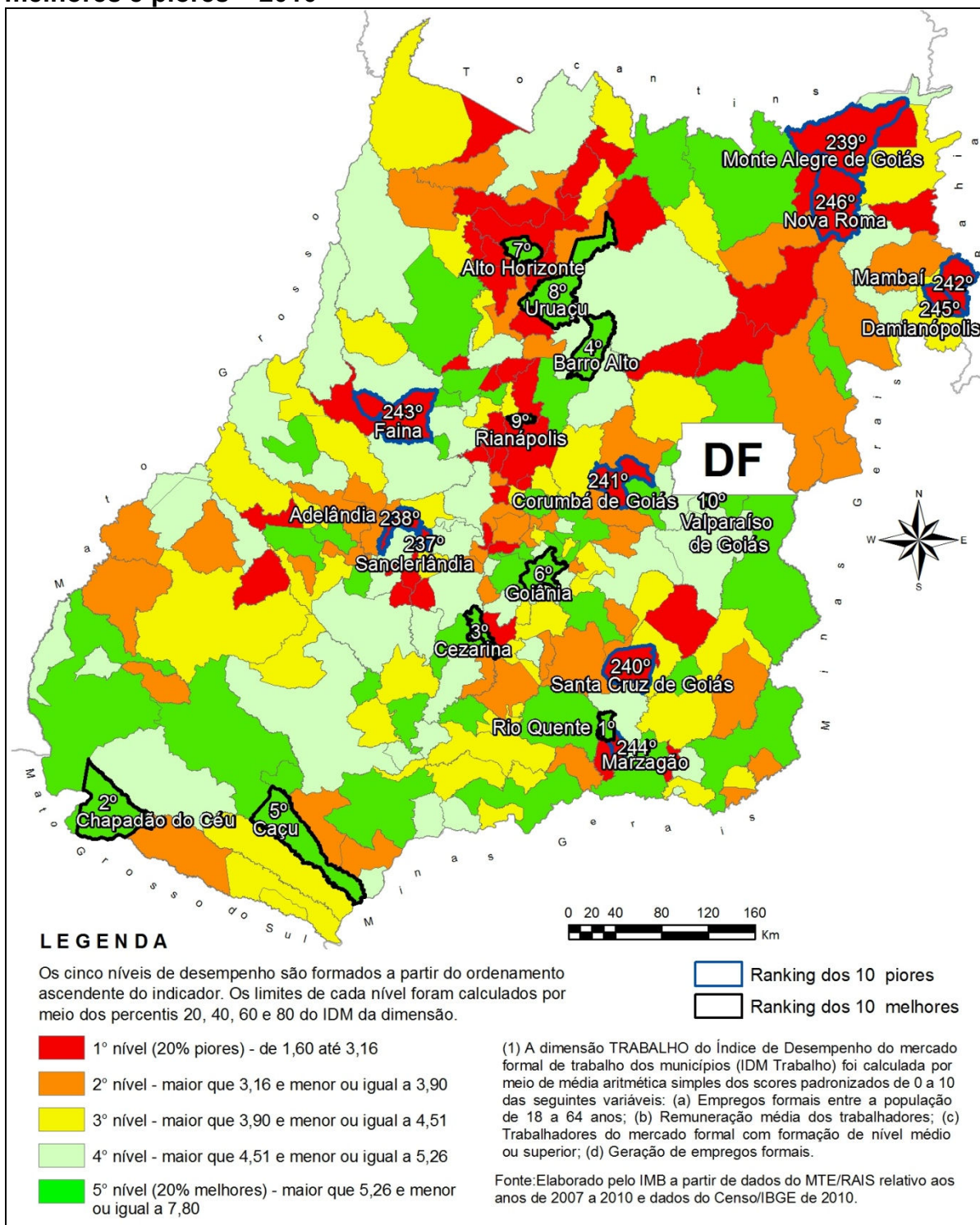
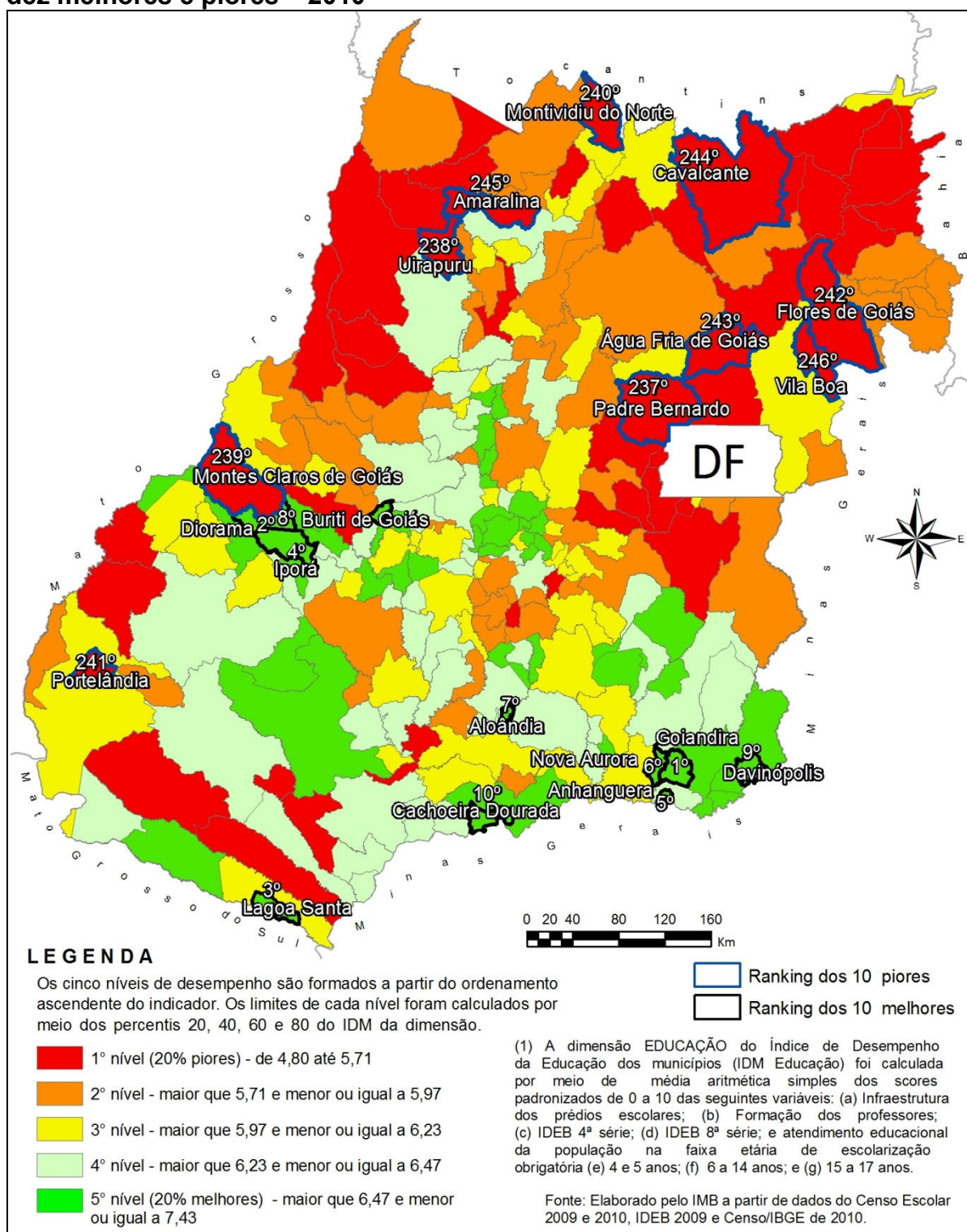

**Figura 6 – IDM Segurança por nível de desempenho, com destaque para os dez melhores e piores – 2010**

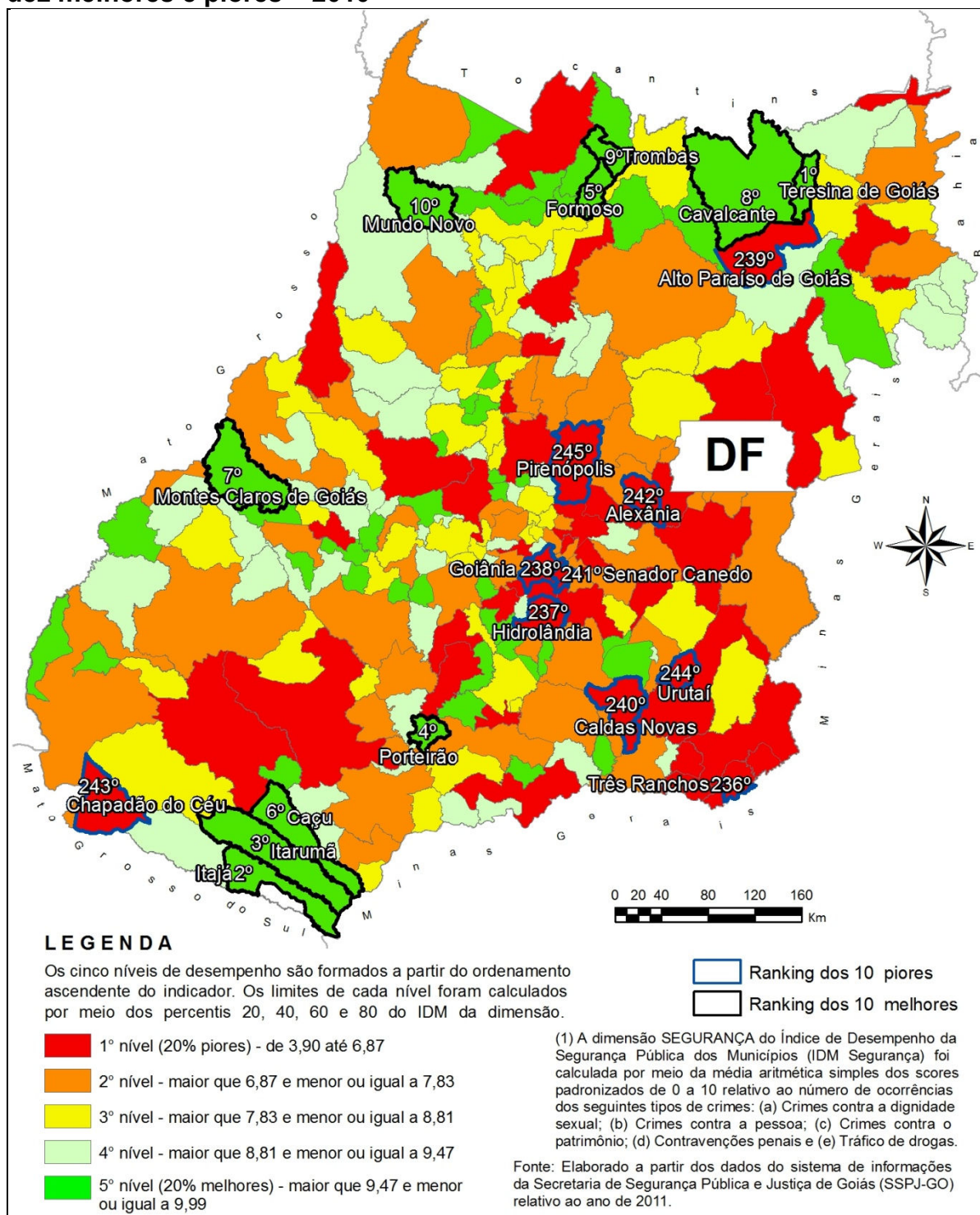



**Figura 7 – IDM Infraestrutura por nível de desempenho, com destaque para os dez melhores e piores – 2010**

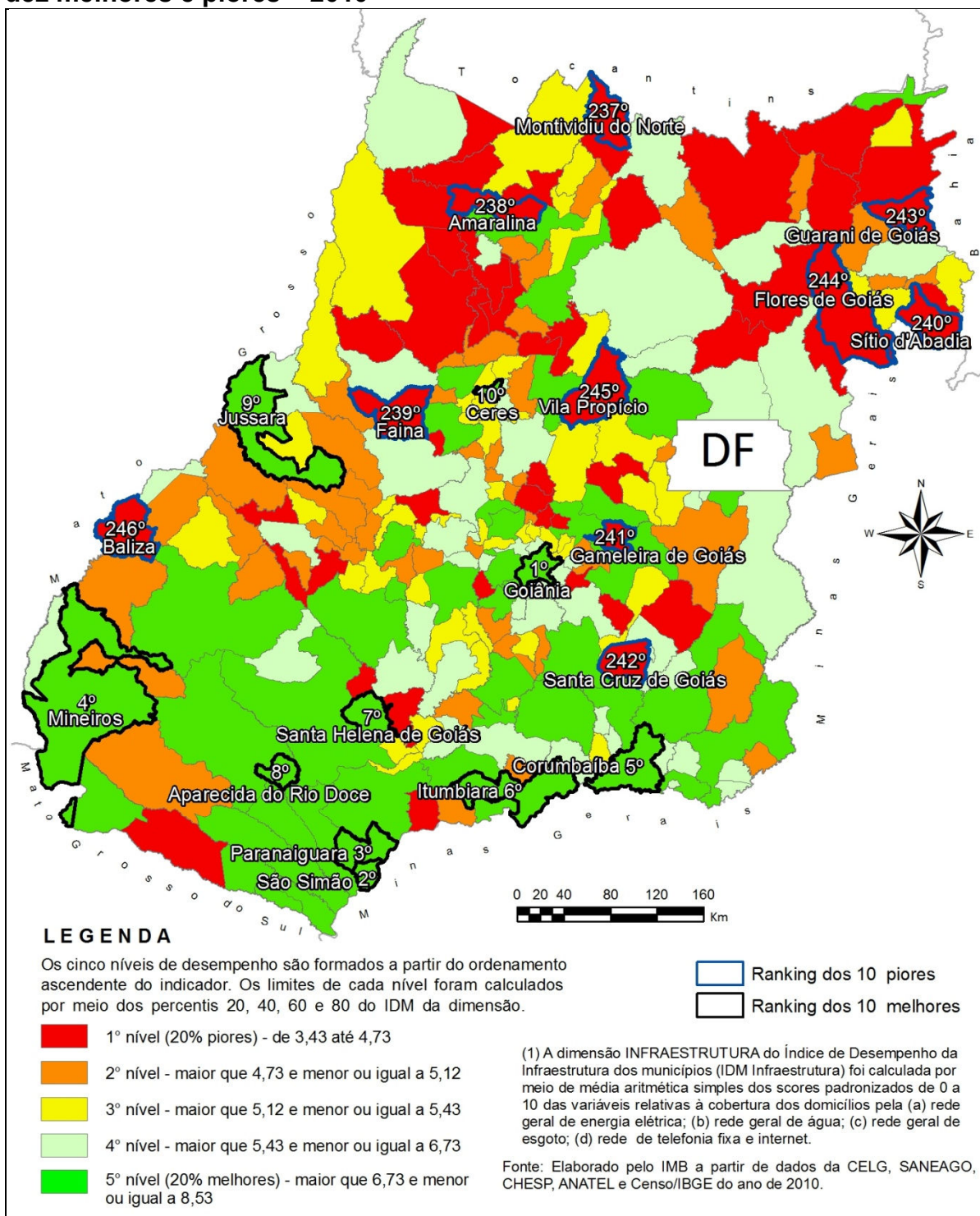

**Figura 8 – IDM Saúde por nível de desempenho, com destaque para os dez melhores e piores – 2010**

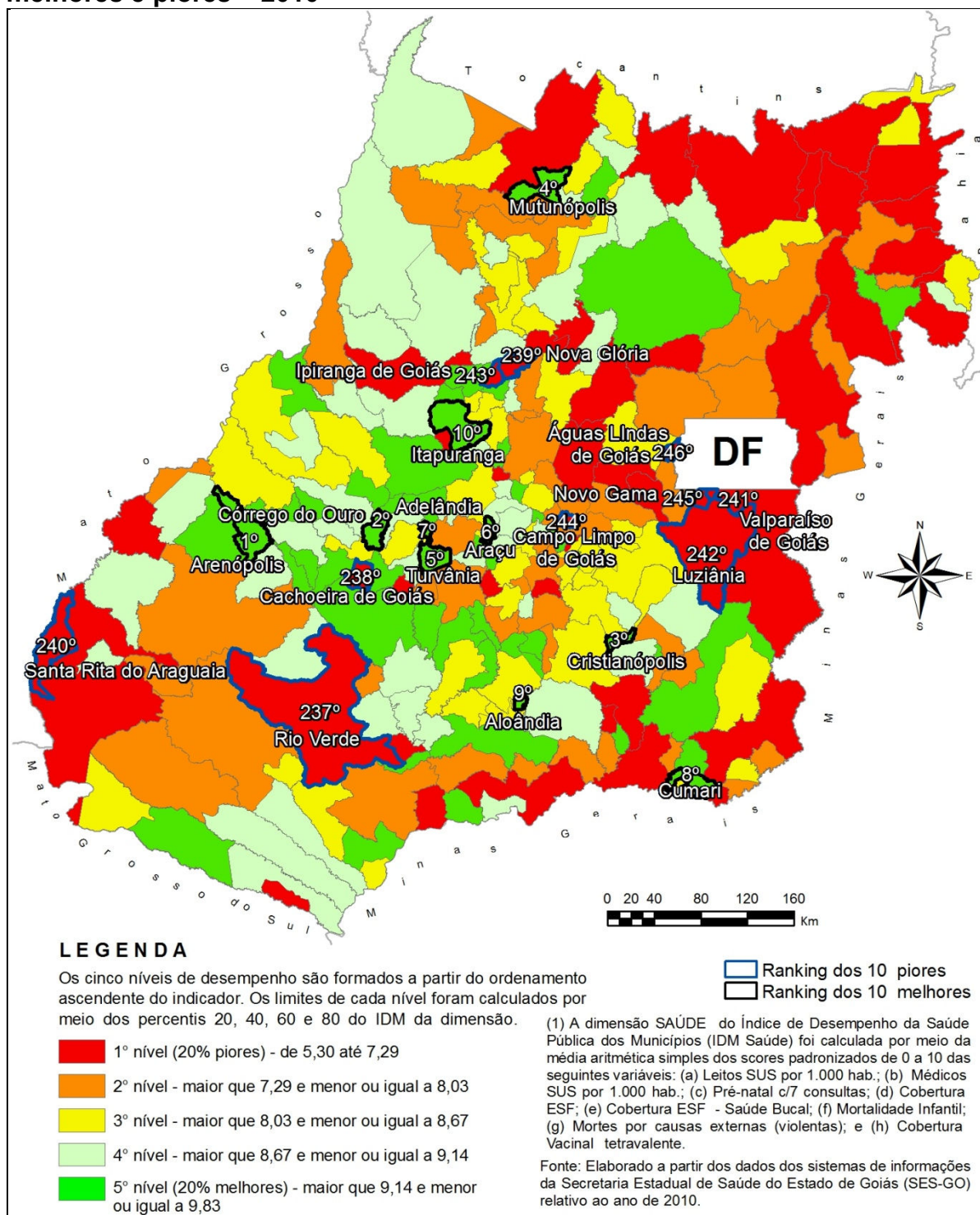

**TABELAS  
DE  
RESULTADOS**

**Tabela 1 - Estado de Goiás: Índice de Desempenho Municipal, segundo as Dimensões - 2010**

Ranking IDM	Município	População 2010	IDM Geral	IDM Economia	IDM Trabalho	IDM Educação	IDM Segurança	IDM Infraestrutura	IDM Saúde
140	Abadia de Goiás	6.876	6,08	4,24	5,31	5,76	6,34	6,92	7,92
149	Abadiânia	15.757	6,02	5,87	3,77	5,55	6,34	6,79	7,77
90	Acreúna	20.279	6,42	6,69	3,98	6,22	6,97	5,89	8,76
175	Adelândia	2.477	5,86	2,83	2,30	5,99	9,21	5,21	9,60
208	Água Fria de Goiás	5.090	5,66	5,22	3,14	5,07	8,37	4,43	7,71
192	Água Limpa	2.013	5,73	2,67	2,69	6,32	9,83	5,41	7,47
193	Águas Lindas de Goiás	159.378	5,73	5,95	5,49	5,59	6,97	5,11	5,27
161	Alexânia	23.814	5,96	7,15	5,62	5,60	4,81	5,39	7,18
166	Aloândia	2.051	5,93	1,58	4,06	6,88	8,35	5,18	9,52
35	Alto Horizonte	4.505	6,86	7,26	6,65	6,10	7,84	5,04	8,26
225	Alto Paraíso de Goiás	6.885	5,39	4,00	3,40	5,89	5,02	5,65	8,37
116	Alvorada do Norte	8.084	6,21	3,68	5,01	5,87	8,20	5,36	9,17
242	Amaralina	3.434	5,11	2,00	2,37	4,89	9,48	4,07	7,86
96	Americano do Brasil	5.508	6,38	4,28	5,17	5,80	8,84	5,29	8,91
105	Amorinópolis	3.609	6,31	3,33	3,81	6,78	9,67	5,07	9,18
22	Anápolis	334.613	7,00	9,45	6,15	5,89	5,83	7,17	7,50
198	Anhanguera	1.020	5,71	2,42	5,17	6,89	6,00	5,59	8,21
52	Anicuns	20.239	6,70	7,25	4,58	6,12	8,35	6,37	7,56
142	Aparecida de Goiânia	455.657	6,08	7,03	5,18	5,73	6,29	5,63	6,60
31	Aparecida do Rio Doce	2.427	6,90	3,90	6,13	5,44	9,92	7,93	8,11
81	Aporé	3.803	6,47	5,39	3,68	6,54	9,31	4,71	9,22
136	Araçu	3.802	6,10	3,72	2,64	6,50	8,73	5,40	9,62
139	Aragarças	18.305	6,09	3,95	4,84	6,68	7,55	5,59	7,93
138	Aragoiânia	8.365	6,09	3,49	4,19	5,46	9,00	5,47	8,93
101	Araguapaz	7.510	6,32	4,60	5,00	5,41	9,13	6,53	7,27
79	Arenópolis	3.277	6,48	3,89	4,59	6,63	9,01	4,94	9,83
174	Aruanã	7.496	5,86	5,49	4,71	5,63	6,33	5,42	7,57
95	Aurilândia	3.650	6,39	4,20	4,55	6,77	8,21	5,25	9,37
117	Avelinópolis	2.450	6,20	4,50	3,83	6,25	8,47	4,99	9,17
226	Baliza	3.714	5,39	3,30	3,55	5,40	9,87	3,47	6,73
2	Barro Alto	8.716	7,36	7,63	7,21	6,12	8,93	5,27	9,01
32	Bela Vista de Goiás	24.554	6,88	7,98	5,27	6,18	6,86	6,40	8,58
85	Bom Jardim de Goiás	8.423	6,45	4,91	4,64	6,11	9,22	4,97	8,82
36	Bom Jesus de Goiás	20.727	6,86	7,33	4,37	6,09	8,40	7,10	7,84
130	Bonfinópolis	7.536	6,14	4,74	3,75	6,05	7,62	5,46	9,24
189	Bonópolis	3.503	5,76	3,49	3,72	5,66	9,16	4,43	8,10
167	Brazabrantes	3.232	5,92	3,48	3,66	6,21	8,76	5,31	8,08
88	Britânia	5.509	6,43	3,99	4,30	5,92	8,77	6,44	9,16
50	Buriti Alegre	9.054	6,74	8,10	3,28	6,07	9,36	6,18	7,46
108	Buriti de Goiás	2.560	6,29	3,66	3,79	6,88	8,98	5,24	9,20
222	Buritinópolis	3.321	5,40	1,38	4,44	5,75	9,19	4,86	6,76
118	Cabeceiras	7.354	6,20	6,36	3,74	5,89	8,27	4,92	8,03
56	Cachoeira Alta	10.553	6,66	6,16	3,64	5,62	8,98	7,00	8,54

**Tabela 1 - Estado de Goiás: Índice de Desempenho Municipal, segundo as Dimensões - 2010**

Ranking IDM	Município	População 2010	IDM Geral	IDM Economia	IDM Trabalho	IDM Educação	IDM Segurança	IDM Infraestrutura	IDM Saúde
122	Cachoeira de Goiás	1.417	6,18	3,73	5,85	6,20	9,79	5,33	6,20
5	Cachoeira Dourada	8.254	7,23	6,51	4,36	6,84	9,19	7,69	8,80
1	Caçu	13.283	7,83	7,42	6,75	6,44	9,97	7,61	8,79
62	Caiapônia	16.757	6,59	7,27	4,27	6,47	7,25	6,80	7,51
121	Caldas Novas	70.473	6,19	7,69	4,59	6,14	4,92	6,96	6,83
206	Caldazinha	3.325	5,68	3,99	3,92	5,94	7,34	4,63	8,28
194	Campestre de Goiás	3.387	5,73	3,39	3,71	5,78	9,58	4,66	7,24
214	Campinaçu	3.656	5,61	1,67	3,09	5,50	9,62	4,62	9,13
132	Campinorte	11.111	6,14	5,80	3,19	5,75	8,49	5,40	8,19
61	Campo Alegre de Goiás	6.060	6,60	7,85	3,85	6,38	8,14	4,99	8,35
236	Campo Limpo de Goiás	6.241	5,22	3,28	4,77	5,99	7,29	4,51	5,48
119	Campos Belos	18.410	6,19	4,51	4,78	6,04	6,34	7,38	8,08
205	Campos Verdes	5.020	5,69	1,82	2,73	6,15	8,96	5,49	8,98
49	Carmo do Rio Verde	8.928	6,75	6,84	4,26	6,24	9,60	5,22	8,32
99	Castelândia	3.638	6,35	4,37	4,42	5,55	9,26	5,20	9,32
37	Catalão	86.647	6,86	8,33	5,42	6,54	6,42	7,54	6,89
165	Caturai	4.686	5,94	2,94	2,81	6,47	9,35	5,13	8,94
109	Cavalcante	9.392	6,27	5,27	5,77	5,05	9,96	4,34	7,21
18	Ceres	20.722	7,06	4,97	5,31	6,67	8,06	7,91	9,44
20	Cezarina	7.545	7,03	6,13	7,25	6,23	8,02	5,38	9,18
15	Chapadão do Céu	7.001	7,11	9,03	7,38	6,26	4,37	7,06	8,55
73	Cidade Ocidental	55.915	6,50	6,01	5,41	5,89	7,08	7,67	6,93
184	Cocalzinho de Goiás	17.407	5,79	5,08	3,40	5,45	7,36	5,20	8,25
195	Colinas do Sul	3.523	5,72	1,62	4,17	5,53	9,49	4,75	8,79
111	Córrego do Ouro	2.632	6,27	3,85	3,39	6,26	9,59	4,78	9,72
243	Corumbá de Goiás	10.361	5,09	4,18	1,92	5,86	7,28	4,47	6,84
25	Corumbá	8.181	6,98	7,87	5,61	6,05	7,39	8,06	6,92
45	Cristalina	46.580	6,76	8,75	5,69	5,71	7,59	5,57	7,25
80	Cristianópolis	2.932	6,48	3,85	3,80	6,47	9,74	5,30	9,70
60	Crixás	15.760	6,60	6,73	6,18	6,42	6,90	4,61	8,76
128	Cromínia	3.555	6,16	4,10	4,55	6,28	7,60	5,25	9,15
59	Cumari	2.964	6,61	5,73	4,40	6,32	6,54	7,11	9,55
235	Damianópolis	3.292	5,23	0,94	1,61	5,83	9,18	4,72	9,08
152	Damolândia	2.747	6,01	2,83	3,46	6,57	8,69	5,12	9,39
210	Davinópolis	2.056	5,63	4,58	3,17	6,88	6,78	4,84	7,53
154	Diorama	2.479	6,00	2,40	2,69	7,06	9,86	4,57	9,42
219	Divinópolis de Goiás	4.962	5,51	2,06	2,44	5,51	9,37	5,23	8,43
107	Doverlândia	7.892	6,29	5,82	3,40	5,39	9,02	5,07	9,05
89	Edealina	3.733	6,42	5,18	3,65	5,86	9,48	5,22	9,14
57	Edéia	11.266	6,63	8,06	4,52	6,24	6,17	6,40	8,40
147	Estrela do Norte	3.320	6,04	3,54	2,65	6,04	9,91	5,22	8,91
187	Faina	6.983	5,78	4,82	1,85	5,76	9,23	3,99	8,99
124	Fazenda Nova	6.322	6,17	4,51	3,75	5,64	9,25	4,77	9,12

**Tabela 1 - Estado de Goiás: Índice de Desempenho Municipal, segundo as Dimensões - 2010**

Ranking IDM	Município	População 2010	IDM Geral	IDM Economia	IDM Trabalho	IDM Educação	IDM Segurança	IDM Infraestrutura	IDM Saúde
182	Firminópolis	11.580	5,80	4,08	3,04	6,55	7,33	4,93	8,88
220	Flores de Goiás	12.066	5,51	4,27	3,54	5,12	9,56	3,58	6,96
126	Formosa	100.085	6,16	7,87	3,66	6,01	5,72	6,69	7,01
137	Formoso	4.883	6,10	2,24	3,99	6,10	9,97	4,92	9,36
170	Gameleira de Goiás	3.275	5,90	4,65	3,42	6,02	9,36	3,90	8,04
150	Goianápolis	10.695	6,02	3,67	5,53	6,14	6,89	5,32	8,54
93	Goiandira	5.265	6,40	5,09	4,70	7,43	5,86	5,94	9,37
8	Goianésia	59.549	7,17	8,12	5,88	6,36	7,51	7,05	8,08
12	Goiânia	1.302.001	7,14	8,33	6,71	6,39	5,32	8,53	7,55
71	Goianira	34.060	6,53	6,63	5,69	6,27	6,68	5,63	8,26
68	Goiás	24.727	6,55	5,59	4,83	6,46	6,49	6,66	9,25
34	Goiatuba	32.492	6,87	8,00	4,46	6,23	7,28	6,05	9,19
153	Gouvelândia	4.949	6,01	5,37	4,65	6,35	8,46	4,62	6,60
114	Guapó	13.976	6,25	5,57	4,57	5,78	6,52	7,00	8,04
200	Guaraíta	2.376	5,71	2,09	5,51	6,28	9,52	4,36	6,48
238	Guarani de Goiás	4.258	5,19	3,29	3,16	5,56	8,69	3,84	6,60
199	Guarinos	2.299	5,71	2,49	4,05	5,90	9,57	4,38	7,87
160	Heitorai	3.571	5,97	4,09	2,75	5,77	9,37	4,89	8,95
151	Hidrolândia	17.398	6,01	7,31	4,12	5,80	5,59	5,48	7,78
212	Hidrolina	4.029	5,62	2,39	2,53	6,14	9,05	5,00	8,62
216	Iaciara	12.427	5,55	4,02	4,73	5,42	6,67	5,05	7,44
72	Inaciolândia	5.699	6,52	5,21	4,65	6,25	9,02	4,73	9,27
66	Indiara	13.687	6,56	6,42	6,02	6,31	5,91	5,26	9,41
46	Inhumas	48.246	6,76	7,23	3,36	6,76	7,08	7,00	9,12
16	Ipameri	24.735	7,07	8,79	4,34	6,31	6,53	7,21	9,24
239	Ipiranga de Goiás	2.844	5,17	1,17	2,76	6,19	9,71	5,20	6,02
33	Iporá	31.274	6,87	6,04	5,39	6,91	7,69	6,47	8,74
204	Israelândia	2.887	5,69	2,16	5,32	6,55	6,14	5,02	8,93
44	Itaberaí	35.371	6,77	8,54	4,60	6,27	6,71	6,24	8,24
148	Itaguari	4.513	6,03	4,37	3,33	6,65	9,86	5,07	6,89
113	Itaguaru	5.437	6,25	5,62	2,48	6,60	8,39	5,00	9,41
38	Itajá	5.062	6,85	4,47	3,90	6,19	9,99	7,63	8,93
103	Itapaci	18.458	6,32	5,28	4,91	6,32	7,68	4,83	8,91
133	Itapirapuã	7.835	6,13	5,30	4,24	5,82	8,20	4,90	8,29
14	Itapuranga	26.125	7,11	5,96	5,14	6,31	8,24	7,48	9,52
17	Itarumã	6.300	7,07	7,34	4,10	5,37	9,98	6,86	8,75
84	Itauçu	8.575	6,46	4,26	3,48	6,81	7,60	7,51	9,10
27	Itumbiara	92.883	6,98	8,01	5,32	6,51	6,76	8,01	7,27
125	Ivolândia	2.663	6,16	3,10	4,44	6,25	9,34	4,51	9,32
43	Jandaia	6.164	6,77	5,67	4,73	6,27	9,04	5,63	9,29
171	Jaraguá	41.870	5,90	6,62	2,54	5,83	6,63	5,82	7,95
23	Jataí	88.006	7,00	8,23	5,71	6,47	5,92	7,72	7,92
146	Jaupaci	3.000	6,05	2,35	4,10	6,58	8,62	5,42	9,24

**Tabela 1 - Estado de Goiás: Índice de Desempenho Municipal, segundo as Dimensões - 2010**

Ranking IDM	Município	População 2010	IDM Geral	IDM Economia	IDM Trabalho	IDM Educação	IDM Segurança	IDM Infraestrutura	IDM Saúde
213	Jesúpolis	2.300	5,61	2,48	2,70	6,03	9,55	4,82	8,08
87	Joviânia	7.118	6,44	5,10	3,98	6,36	6,74	7,79	8,65
42	Jussara	19.153	6,80	6,67	4,71	6,20	7,05	7,93	8,22
201	Lagoa Santa	1.254	5,70	2,60	4,22	7,01		7,76	6,92
155	Leopoldo de Bulhões	7.882	6,00	6,03	4,09	5,98	6,41	4,89	8,59
197	Luziânia	174.531	5,72	7,63	4,61	5,46	5,83	5,04	5,72
110	Mairipotaba	2.374	6,27	2,75	4,10	6,73	9,86	4,85	9,32
223	Mambaí	6.871	5,39	2,09	1,87	5,78	8,95	5,40	8,27
100	Mara Rosa	10.649	6,35	5,99	3,06	6,37	8,34	6,81	7,56
203	Marzagão	2.072	5,69	3,12	1,80	6,74	7,57	5,69	9,23
157	Matrinchã	4.414	5,98	5,28	2,72	5,95	7,81	5,03	9,12
186	Maurilândia	11.521	5,78	4,03	5,00	6,00	7,11	5,31	7,22
227	Mimoso de Goiás	2.685	5,39	2,11	2,40	6,02	8,78	6,66	6,35
30	Minaçu	31.154	6,92	7,44	6,18	6,14	8,17	6,58	7,02
4	Mineiros	52.935	7,23	9,00	6,22	6,10	7,29	8,13	6,66
176	Moiporá	1.763	5,85	1,75	3,85	6,29	9,86	4,93	8,44
245	Monte Alegre de Goiás	7.730	5,08	2,55	2,14	5,38	9,30	4,28	6,81
69	Montes Claros de Goiás	7.987	6,54	6,61	4,25	5,25	9,97	4,76	8,43
11	Montividiu	10.572	7,15	8,08	4,37	6,75	8,27	6,52	8,90
218	Montividiu do Norte	4.122	5,53	1,96	4,27	5,15	9,68	4,07	8,06
3	Morrinhos	41.460	7,30	8,79	5,84	6,23	6,98	7,20	8,74
145	Morro Agudo de Goiás	2.356	6,06	1,90	5,50	5,82	9,13	4,75	9,27
63	Mossâmedes	5.007	6,59	5,51	4,18	6,26	9,59	4,72	9,29
120	Mozarlândia	13.404	6,19	6,04	3,97	5,59	8,13	4,69	8,71
191	Mundo Novo	6.438	5,73	4,11	3,37	5,33	9,94	4,33	7,33
123	Mutunópolis	3.849	6,18	3,21	3,68	5,94	9,92	4,72	9,63
58	Nazário	7.874	6,61	6,80	3,89	6,43	8,41	5,46	8,69
40	Nerópolis	24.210	6,83	7,19	5,34	6,54	7,21	5,29	9,42
54	Niquelândia	42.361	6,69	7,01	5,09	5,76	7,39	5,54	9,35
229	Nova América	2.259	5,37	2,68	2,71	6,12	8,80	4,82	7,07
183	Nova Aurora	2.062	5,80	2,38	3,08	6,89	9,34	5,58	7,51
55	Nova Crixás	11.927	6,67	6,29	4,99	5,37	9,45	5,19	8,71
240	Nova Glória	8.508	5,16	3,08	2,34	6,28	8,56	5,15	5,54
234	Nova Iguaçu de Goiás	2.826	5,27	1,58	2,34	6,40	9,05	4,84	7,44
237	Nova Roma	3.471	5,21	3,92	1,56	5,48	8,59	4,66	7,05
83	Nova Veneza	8.129	6,46	5,95	4,19	6,64	7,95	5,32	8,72
135	Novo Brasil	3.519	6,11	3,62	3,39	5,77	9,40	5,00	9,45
185	Novo Gama	95.018	5,79	5,67	4,86	5,53	7,21	6,12	5,33
217	Novo Planalto	3.956	5,55	2,52	3,15	5,62	9,82	4,47	7,72
104	Orizona	14.300	6,31	6,71	3,13	6,53	8,10	4,70	8,69
163	Ouro Verde de Goiás	4.034	5,95	5,22	3,24	6,66	8,74	4,52	7,33
74	Ouvidor	5.467	6,49	8,14	4,37	6,76	6,01	5,49	8,20
106	Padre Bernardo	27.671	6,29	5,34	4,05	5,27	7,87	7,36	7,87

**Tabela 1 - Estado de Goiás: Índice de Desempenho Municipal, segundo as Dimensões - 2010**

Ranking IDM	Município	População 2010	IDM Geral	IDM Economia	IDM Trabalho	IDM Educação	IDM Segurança	IDM Infraestrutura	IDM Saúde
177	Palestina de Goiás	3.371	5,84	3,50	2,73	6,15	9,05	4,74	8,86
26	Palmeiras de Goiás	23.338	6,98	8,60	4,94	6,14	7,63	6,94	7,65
190	Palmelo	2.335	5,74	1,79	2,36	6,53	8,96	5,62	9,21
141	Palminópolis	3.557	6,08	4,69	2,90	6,26	9,59	5,12	7,90
172	Panamá	2.682	5,89	3,31	4,19	5,89	9,66	4,86	7,41
64	Paranaiguara	9.100	6,58	5,59	3,21	6,37	7,01	8,13	9,20
9	Paraúna	10.863	7,16	7,95	5,26	5,71	7,25	7,64	9,15
129	Perolândia	2.950	6,15	6,29	3,72	5,93	8,43	4,77	7,77
67	Petrolina de Goiás	10.283	6,55	6,30	5,40	6,59	7,86	4,51	8,67
232	Pilar de Goiás	2.773	5,35	3,38	3,17	5,37	7,96	4,15	8,07
48	Piracanjuba	24.026	6,75	7,17	3,80	6,15	7,61	7,67	8,10
82	Piranhas	11.266	6,47	6,37	3,89	6,15	8,05	5,17	9,16
241	Pirenópolis	23.006	5,15	4,87	4,05	6,07	3,87	5,39	6,65
97	Pires do Rio	28.762	6,38	6,09	3,94	6,25	7,49	6,72	7,80
127	Planaltina	81.649	6,16	6,01	5,39	5,42	6,35	6,21	7,57
91	Pontalina	17.121	6,41	5,23	3,66	6,38	8,22	6,73	8,24
131	Porangatu	42.355	6,14	6,84	5,15	5,72	6,54	5,38	7,23
28	Porteirão	3.347	6,98	7,00	5,14	5,69	9,97	5,23	8,84
47	Portelândia	3.839	6,75	6,93	5,20	5,14	9,59	4,84	8,83
164	Posse	31.419	5,94	5,33	3,85	5,82	7,42	6,58	6,67
169	Professor Jamil	3.239	5,91	3,27	3,23	6,56	9,82	4,75	7,82
6	Quirinópolis	43.220	7,23	9,04	5,42	6,38	7,16	7,63	7,73
98	Rialma	10.523	6,36	6,19	4,27	6,69	6,46	5,75	8,78
76	Rianópolis	4.566	6,49	6,03	6,47	6,29	7,32	5,36	7,46
53	Rio Quente	3.312	6,70	5,43	7,80	6,42	7,37	6,05	7,11
75	Rio Verde	176.424	6,49	8,18	5,09	6,51	5,96	6,89	6,32
10	Rubiataba	18.915	7,16	6,46	5,28	6,33	8,25	7,26	9,38
181	Sanclerlândia	7.550	5,81	5,10	2,18	6,48	6,87	5,39	8,83
65	Santa Bárbara de Goiás	5.751	6,56	3,85	5,12	6,16	9,34	5,48	9,39
156	Santa Cruz de Goiás	3.142	5,99	4,88	1,96	6,56	9,85	3,90	8,78
13	Santa Fé de Goiás	4.762	7,12	7,35	5,88	5,89	9,40	5,27	8,95
29	Santa Helena de Goiás	36.469	6,94	6,80	4,35	6,27	7,45	7,95	8,80
211	Santa Isabel	3.686	5,63	4,64	2,86	5,89	7,71	4,80	7,86
168	Santa Rita do Araguaia	6.924	5,91	3,20	5,09	5,95	9,75	5,52	5,98
180	Santa Rita do Novo Destino	3.173	5,82	4,39	4,63	5,71	9,38	4,13	6,71
115	Santa Rosa de Goiás	2.909	6,22	3,09	4,02	6,25	9,40	5,07	9,49
188	Santa Tereza de Goiás	3.995	5,77	2,57	3,06	5,67	9,79	5,13	8,37
207	Santa Terezinha de Goiás	10.302	5,67	4,49	3,00	5,88	8,05	4,43	8,15
94	Santo Antônio da Barra	4.423	6,39	6,11	5,72	5,93	8,54	4,68	7,38
78	Santo Antônio de Goiás	4.703	6,48	4,76	4,93	6,50	9,02	5,68	8,01
178	Santo Antônio do Descoberto	63.248	5,84	5,64	5,11	5,54	5,75	5,43	7,55
224	São Domingos	11.272	5,39	4,22	3,92	5,39	7,34	4,47	7,00
134	São Francisco de Goiás	6.120	6,12	4,32	4,06	6,22	9,46	4,69	7,99



**Tabela 1 - Estado de Goiás: Índice de Desempenho Municipal, segundo as Dimensões - 2010**

Ranking IDM	Município	População 2010	IDM Geral	IDM Economia	IDM Trabalho	IDM Educação	IDM Segurança	IDM Infraestrutura	IDM Saúde
159	São João da Paraúna	1.689	5,97	2,60	2,79	6,44	9,56	7,72	6,71
196	São João d'Aliança	10.257	5,72	5,20	2,99	5,31	9,12	4,38	7,32
21	São Luís de Montes Belos	30.034	7,01	6,87	5,16	6,10	8,12	7,29	8,51
221	São Luís do Norte	4.617	5,46	4,91	3,72	5,75	6,81	4,31	7,25
86	São Miguel do Araguaia	22.283	6,44	6,65	4,04	5,83	7,80	5,56	8,77
179	São Miguel do Passa Quatro	3.757	5,83	3,77	3,21	6,16	8,73	4,37	8,72
162	São Patrício	1.991	5,95	1,33	4,94	6,00	9,90	5,15	8,41
24	São Simão	17.088	6,99	5,88	4,76	6,40	8,24	8,26	8,44
144	Senador Canedo	84.443	6,06	7,10	4,69	5,69	4,88	5,48	8,54
92	Serranópolis	7.481	6,40	7,50	4,51	5,57	8,25	4,87	7,70
41	Silvânia	19.089	6,82	6,52	4,86	5,92	7,81	7,40	8,41
246	Simolândia	6.514	5,04	2,23	3,21	5,79	6,58	5,07	7,39
230	Sítio d'Abadia	2.825	5,37	1,41	4,43	5,87	9,38	3,92	7,18
158	Taquaral de Goiás	3.541	5,98	3,54	2,72	6,11	9,49	5,15	8,87
244	Teresina de Goiás	3.016	5,09	1,14	2,42	5,47	9,99	4,84	6,65
231	Terezópolis de Goiás	6.561	5,36	4,30	4,34	6,03	5,75	5,24	6,52
233	Três Ranchos	2.819	5,28	2,42	3,45	6,74	5,61	5,69	7,78
51	Trindade	104.488	6,73	6,88	5,58	5,80	7,13	6,83	8,17
202	Trombas	3.452	5,70	1,82	2,61	6,04	9,96	4,67	9,08
70	Turvânia	4.839	6,53	4,80	4,26	6,50	8,89	5,10	9,63
19	Turvelândia	4.399	7,05	7,31	6,22	6,27	9,22	4,59	8,70
228	Uirapuru	2.933	5,37	1,82	4,10	5,25	9,07	4,50	7,49
7	Uruaçu	36.929	7,18	7,98	6,52	5,97	6,82	6,87	8,95
77	Uruana	13.826	6,49	7,35	3,10	6,53	8,26	5,36	8,32
209	Urutaí	3.074	5,63	3,96	5,37	6,79	4,27	5,51	7,88
112	Valparaíso de Goiás	132.982	6,26	6,26	6,28	6,11	6,88	6,17	5,83
215	Varjão	3.659	5,58	2,60	2,47	5,80	9,88	4,85	7,86
143	Vianópolis	12.548	6,07	6,63	4,09	6,33	5,94	5,33	8,13
39	Vicentinópolis	7.371	6,84	5,95	6,01	5,87	9,68	5,08	8,43
102	Vila Boa	4.735	6,32	5,53	6,08	4,78	9,14	4,53	7,89
173	Vila Propício	5.145	5,86	6,38	4,75	5,81	7,41	3,53	7,29

Elaboração: Instituto Mauro Borges / Segplan-GO / Gerência de Estudos Socioeconômicos e Especiais – 2013

(\*) No sistema do SSPJ-Go não consta informações sobre o município de Lagoa Santa.

**Tabela 2 – IDM ECONOMIA: variáveis e escores**

Ranking IDM Economia	Município	IDM Economia	Setor Agropecuário	Setor Industrial	Setor de Serviços	PIB <i>per capita</i>	Evolução do PIB	Recursos próprios
154	Abadia de Goiás	4,24	2,11	5,30	4,41	1,58	8,87	3,16
94	Abadiânia	5,87	5,79	6,03	6,76	1,01	9,35	6,28
59	Acreúna	6,69	8,58	7,53	8,10	6,52	1,01	8,38
203	Adelândia	2,83	1,21	2,83	0,77	3,60	7,33	1,21
118	Água Fria de Goiás	5,22	8,87	4,13	4,45	9,11	4,25	0,53
207	Água Limpa	2,67	2,47	1,17	0,93	6,56	2,67	2,23
90	Águas Lindas de Goiás	5,95	0,32	8,83	9,55	0,08	8,99	7,94
45	Alexânia	7,15	6,07	8,79	8,22	6,76	4,94	8,10
239	Aloândia	1,58	0,45	0,32	1,09	3,12	1,94	2,55
40	Alto Horizonte	7,26	1,82	9,64	7,94	10,00	9,92	4,25
164	Alto Paraíso de Goiás	4,00	3,32	3,89	4,62	1,70	4,09	6,40
178	Alvorada do Norte	3,68	2,79	4,29	5,63	1,74	2,15	5,47
229	Amaralina	2,00	3,97	0,93	1,46	3,68	0,16	1,78
151	Americano do Brasil	4,28	3,72	6,96	4,01	6,32	2,91	1,74
190	Amorinópolis	3,33	2,23	5,63	2,47	4,53	3,24	1,90
1	Anápolis	9,45	8,34	9,96	9,96	9,43	9,47	9,51
217	Anhanguera	2,42	0,12	0,08	0,08	3,85	6,23	4,13
41	Anicuns	7,25	8,54	8,22	7,81	6,72	5,99	6,19
47	Aparecida de Goiânia	7,03	1,34	9,80	9,92	4,82	6,84	9,47
170	Aparecida do Rio Doce	3,90	4,05	1,38	2,43	7,53	0,32	7,69
109	Aporé	5,39	7,04	4,41	3,93	8,62	0,85	7,49
177	Araçu	3,72	3,00	2,19	2,59	3,28	7,37	3,93
168	Aragarças	3,95	0,61	6,11	7,09	0,40	5,79	3,68
185	Aragoiânia	3,49	1,13	5,22	4,49	0,49	2,47	7,13
139	Araguapaz	4,60	6,03	4,01	4,66	3,56	5,38	3,97
171	Arenópolis	3,89	4,74	2,35	2,35	5,87	6,60	1,46
107	Aruanã	5,49	6,56	4,66	5,43	5,02	4,45	6,84
156	Aurilândia	4,20	3,64	3,20	2,87	4,29	6,44	4,78
143	Avelinópolis	4,50	4,17	4,37	1,62	7,77	6,72	2,35
192	Baliza	3,30	3,12	1,05	1,50	1,82	7,25	5,06
28	Barro Alto	7,63	6,92	6,36	6,32	7,04	9,15	10,00
22	Bela Vista de Goiás	7,98	7,53	8,99	8,26	7,29	8,38	7,45
129	Bom Jardim de Goiás	4,91	5,91	4,21	5,71	3,72	4,13	5,75
36	Bom Jesus de Goiás	7,33	9,15	6,64	8,02	6,84	5,10	8,26

**Tabela 2 – IDM ECONOMIA: variáveis e escores**

Ranking IDM Economia	Município	IDM Economia	Setor Agropecuário	Setor Industrial	Setor de Serviços	PIB <i>per capita</i>	Evolução do PIB	Recursos próprios
135	Bonfinópolis	4,74	2,75	4,57	4,33	0,81	9,43	6,52
185	Bonópolis	3,49	5,10	1,42	1,74	5,18	1,38	6,11
187	Brazabrantes	3,48	2,43	5,47	1,82	5,38	4,21	1,58
165	Britânia	3,99	4,90	3,85	4,25	4,25	3,16	3,52
16	Buriti Alegre	8,10	6,44	7,98	6,84	8,50	9,72	9,11
180	Buriti de Goiás	3,66	1,94	1,13	1,26	4,01	9,07	4,53
242	Buritinópolis	1,38	0,36	0,97	0,73	0,28	3,97	1,94
72	Cabeceiras	6,36	8,74	5,02	5,10	8,26	8,34	2,71
78	Cachoeira Alta	6,16	7,17	7,29	6,68	6,40	0,08	9,35
176	Cachoeira de Goiás	3,73	0,53	2,75	0,16	6,44	8,18	4,33
67	Cachoeira Dourada	6,51	6,80	9,55	6,23	9,84	0,77	5,87
32	Caçu	7,42	8,22	7,21	7,21	6,92	6,64	8,34
39	Caiapônia	7,27	9,60	6,28	7,61	8,34	5,71	6,07
27	Caldas Novas	7,69	7,73	9,43	9,51	5,71	4,29	9,43
166	Caldazinha	3,99	4,82	2,47	2,02	5,55	8,95	0,12
188	Campestre de Goiás	3,39	4,13	2,06	2,11	4,57	6,68	0,81
237	Campinaçu	1,67	2,67	1,30	1,94	2,23	1,26	0,65
96	Campinorte	5,80	4,01	5,95	6,72	2,55	6,19	9,39
26	Campo Alegre de Goiás	7,85	9,31	5,83	6,64	9,60	7,85	7,89
194	Campo Limpo de Goiás	3,28	0,97	5,59	3,60	0,77	5,75	3,00
142	Campos Belos	4,51	3,16	6,07	7,33	0,89	4,57	5,02
233	Campos Verdes	1,82	0,89	3,00	3,36	0,57	0,57	2,51
53	Carmo do Rio Verde	6,84	6,88	7,61	6,40	8,10	9,60	2,43
148	Castelândia	4,37	4,49	2,91	4,57	7,85	2,63	3,72
10	Catalão	8,33	9,55	9,92	9,80	9,80	2,71	8,18
202	Caturai	2,94	3,85	3,12	3,32	3,00	3,68	0,69
116	Cavalcante	5,27	3,40	9,39	5,75	9,51	3,12	0,45
127	Ceres	4,97	1,58	7,37	8,38	4,41	4,66	3,40
79	Cezarina	6,13	2,35	8,50	6,19	8,83	3,40	7,53
3	Chapadão do Céu	9,03	9,88	7,85	8,42	9,96	10,00	8,06
87	Cidade Ocidental	6,01	2,96	7,73	8,70	0,24	7,61	8,83
126	Cocalzinho de Goiás	5,08	6,68	6,72	6,80	1,42	5,67	3,20
238	Colinas do Sul	1,62	0,65	1,66	1,98	1,17	2,11	2,15
172	Córrego do Ouro	3,85	4,21	1,62	1,34	6,48	5,43	4,05

**Tabela 2 – IDM ECONOMIA: variáveis e escores**

Ranking IDM Economia	Município	IDM Economia	Setor Agropecuário	Setor Industrial	Setor de Serviços	PIB <i>per capita</i>	Evolução do PIB	Recursos próprios
157	Corumbá de Goiás	4,18	4,78	5,26	5,59	1,30	6,32	1,86
24	Corumbaliba	7,87	7,45	8,70	7,73	9,55	8,10	5,71
7	Cristalina	8,75	10,00	8,30	9,39	8,99	8,79	7,04
172	Cristianópolis	3,85	2,02	3,52	2,79	5,06	7,53	2,19
57	Crixás	6,73	6,84	8,46	7,37	7,17	3,77	6,80
159	Cromínia	4,10	4,33	3,40	3,12	5,63	7,00	1,13
97	Cumari	5,73	5,43	1,94	2,75	7,65	8,83	7,77
246	Damianópolis	0,94	0,49	0,89	0,89	0,45	1,66	1,30
203	Damolândia	2,83	1,42	2,11	1,17	2,96	5,30	4,01
140	Davinópolis	4,58	2,63	1,82	1,01	6,88	6,28	8,87
218	Diorama	2,40	2,91	0,53	0,97	4,86	4,33	0,77
228	Divinópolis de Goiás	2,06	2,59	4,09	3,00	1,46	0,93	0,32
95	Doverlândia	5,82	7,98	5,43	5,51	7,13	2,75	6,15
122	Edealina	5,18	6,96	3,28	3,52	8,30	2,43	6,60
18	Edéia	8,06	9,11	8,14	7,49	9,23	9,68	4,70
182	Estrela do Norte	3,54	0,93	3,56	2,23	2,63	4,90	7,00
132	Faina	4,82	6,36	3,81	4,29	3,97	4,62	5,91
141	Fazenda Nova	4,51	5,34	4,62	4,70	4,37	2,51	5,55
161	Firminópolis	4,08	3,81	5,34	6,11	0,69	4,86	3,64
152	Flores de Goiás	4,27	7,65	4,90	5,38	1,98	5,63	0,08
25	Formosa	7,87	8,62	9,15	9,60	3,16	8,02	8,66
222	Formoso	2,24	2,15	3,08	3,24	1,26	2,02	1,70
137	Gameleira de Goiás	4,65	7,21	2,39	2,91	8,58	5,55	1,26
179	Goianápolis	3,67	1,46	5,67	5,95	0,61	5,87	2,47
125	Goiandira	5,09	4,37	3,72	4,90	4,94	7,29	5,30
15	Goianésia	8,12	8,66	9,19	9,35	4,78	7,69	9,07
10	Goiânia	8,33	6,52	10,00	10,00	8,46	5,06	9,92
63	Goianira	6,63	3,77	8,42	8,18	1,50	9,11	8,79
102	Goiás	5,59	8,50	7,33	7,85	3,77	1,46	4,66
20	Goiatuba	8,00	9,27	9,11	9,19	8,74	2,79	8,91
110	Gouvelândia	5,37	7,77	3,16	4,53	8,42	0,36	7,98
104	Guapó	5,57	3,60	6,76	6,60	1,13	7,73	7,57
226	Guaraíta	2,09	1,30	0,24	0,45	2,35	7,04	1,17
193	Guarani de Goiás	3,29	3,68	2,96	1,90	2,06	6,48	2,67

**Tabela 2 – IDM ECONOMIA: variáveis e escores**

Ranking IDM Economia	Município	IDM Economia	Setor Agropecuário	Setor Industrial	Setor de Serviços	PIB <i>per capita</i>	Evolução do PIB	Recursos próprios
214	Guarinos	2,49	1,90	0,16	0,20	3,08	9,31	0,28
160	Heitoraí	4,09	4,09	2,27	2,06	4,21	9,03	2,87
37	Hidrolândia	7,31	6,64	8,10	7,41	5,67	6,92	9,15
219	Hidrolina	2,39	3,48	2,55	3,08	3,40	0,49	1,34
163	Iaciara	4,02	5,67	5,14	6,07	1,05	1,30	4,90
120	Inaciolândia	5,21	7,00	3,68	4,86	7,09	5,83	2,79
69	Indiara	6,42	7,29	7,17	6,92	4,62	7,09	5,43
42	Inhumas	7,23	8,46	8,54	9,11	4,09	4,74	8,46
6	Ipameri	8,79	9,84	7,89	8,74	9,31	9,76	7,17
244	Ipiranga de Goiás	1,17	2,06	0,69	1,05	2,51	0,45	0,24
82	Iporá	6,04	5,75	7,09	8,62	1,90	3,89	8,99
224	Israelândia	2,16	1,66	1,98	1,30	2,71	3,81	1,50
9	Itaberaí	8,54	9,23	9,07	9,03	8,02	9,19	6,68
147	Itaguari	4,37	3,28	3,48	3,48	3,44	7,45	5,10
101	Itaguaro	5,62	6,11	3,36	4,21	5,79	9,64	4,62
145	Itajá	4,47	5,30	3,24	4,82	6,23	0,65	6,56
114	Itapaci	5,28	5,71	7,65	7,13	2,19	6,76	2,27
113	Itapirapuã	5,30	7,37	5,38	5,55	6,11	4,17	3,24
89	Itapuranga	5,96	8,02	7,25	7,98	2,59	2,35	7,61
35	Itarumã	7,34	8,26	4,17	5,30	8,38	8,14	9,80
153	Itauçu	4,26	4,86	5,06	5,18	1,78	0,53	8,14
19	Itumbiara	8,01	9,39	9,68	9,76	9,03	0,97	9,23
199	Ivolândia	3,10	4,45	0,65	1,13	5,99	3,64	2,75
98	Jandaia	5,67	7,89	7,13	5,99	8,87	0,81	3,36
64	Jaraguá	6,62	8,06	7,94	8,87	1,94	3,36	9,55
12	Jataí	8,23	9,92	9,60	9,68	9,07	1,90	9,19
221	Jaupaci	2,35	1,74	1,09	1,70	2,75	3,93	2,91
215	Jesúpolis	2,48	0,40	0,45	0,32	0,97	6,40	6,32
123	Joviânia	5,10	5,95	4,45	5,91	5,43	2,23	6,64
60	Jussara	6,67	8,38	6,48	7,89	5,51	4,41	7,33
210	Lagoa Santa	2,60	0,85	1,46	0,12	7,00	3,52	2,63
85	Leopoldo de Bulhões	6,03	7,81	5,18	4,94	6,15	9,23	2,83
29	Luziânia	7,63	9,76	9,72	9,72	5,47	1,82	9,31
205	Mairipotaba	2,75	3,36	0,85	1,54	6,28	3,72	0,73

**Tabela 2 – IDM ECONOMIA: variáveis e escores**

Ranking IDM Economia	Município	IDM Economia	Setor Agropecuário	Setor Industrial	Setor de Serviços	PIB <i>per capita</i>	Evolução do PIB	Recursos próprios
226	Mambai	2,09	0,20	3,44	3,68	0,20	2,96	2,06
88	Mara Rosa	5,99	5,99	5,75	6,44	3,32	4,82	9,60
198	Marzagão	3,12	0,69	4,05	0,85	5,34	6,80	1,01
115	Matrinchã	5,28	5,38	3,77	3,89	6,36	7,13	5,14
162	Maurilândia	4,03	6,15	5,71	6,48	2,39	1,78	1,66
225	Mimoso de Goiás	2,11	3,56	0,49	0,53	4,45	2,55	1,05
31	Minaçu	7,44	4,53	9,76	8,54	9,35	5,22	7,21
4	Mineiros	9,00	9,80	9,27	9,43	8,54	8,26	8,70
236	Moiporá	1,75	1,86	0,12	0,24	5,30	2,83	0,16
212	Monte Alegre de Goiás	2,55	4,70	3,60	3,72	0,73	1,13	1,42
65	Montes Claros de Goiás	6,61	8,10	4,78	6,52	7,57	5,26	7,41
17	Montividiu	8,08	9,64	7,41	7,69	9,47	6,07	8,22
230	Montividiu do Norte	1,96	3,24	2,31	2,19	1,86	1,98	0,20
5	Morrinhos	8,79	9,72	8,91	9,07	7,89	7,89	9,27
231	Morro Agudo de Goiás	1,90	1,17	0,28	0,49	2,47	5,02	1,98
106	Mossâmedes	5,51	5,59	4,53	3,56	5,22	8,50	5,67
82	Mozarlândia	6,04	5,55	8,95	7,57	8,91	0,40	4,86
158	Mundo Novo	4,11	6,28	3,32	3,97	4,17	3,60	3,32
196	Mutunópolis	3,21	3,20	1,70	2,27	2,87	1,54	7,65
55	Nazário	6,80	7,61	6,80	5,67	7,37	8,91	4,45
43	Nerópolis	7,19	3,52	9,03	8,46	7,33	6,36	8,42
48	Niquelândia	7,01	8,83	9,47	9,15	8,18	0,20	6,23
206	Nova América	2,68	0,77	1,26	0,61	3,04	6,96	3,44
220	Nova Aurora	2,38	1,09	2,67	0,81	4,74	4,05	0,93
74	Nova Crixás	6,29	8,99	5,87	7,00	7,49	3,00	5,38
201	Nova Glória	3,08	4,25	4,33	4,78	1,21	0,61	3,28
239	Nova Iguaçu de Goiás	1,58	1,50	0,77	1,21	2,15	3,28	0,57
169	Nova Roma	3,92	4,98	1,01	1,86	5,14	7,94	2,59
90	Nova Veneza	5,95	4,57	7,04	5,14	4,33	8,58	6,03
181	Novo Brasil	3,62	4,29	1,90	2,55	4,70	3,32	4,98
99	Novo Gama	5,67	0,24	8,34	9,31	0,16	7,49	8,50
213	Novo Planalto	2,52	3,44	1,86	2,51	2,79	1,42	3,08
58	Orizona	6,71	9,03	7,49	7,29	7,98	2,87	5,59
119	Ouro Verde de Goiás	5,22	5,02	2,79	2,96	4,66	8,62	7,25

**Tabela 2 – IDM ECONOMIA: variáveis e escores**

Ranking IDM Economia	Município	IDM Economia	Setor Agropecuário	Setor Industrial	Setor de Serviços	PIB <i>per capita</i>	Evolução do PIB	Recursos próprios
14	Ouidor	8,14	7,13	8,58	6,28	9,68	8,22	8,95
111	Padre Bernardo	5,34	7,49	6,92	7,77	0,85	5,51	3,48
184	Palestina de Goiás	3,50	4,94	1,21	2,39	5,83	3,04	3,56
8	Palmeiras de Goiás	8,60	8,70	9,23	8,58	8,79	7,77	8,54
235	Palmelo	1,79	0,16	2,51	0,65	1,34	4,98	1,09
136	Palminópolis	4,69	4,62	2,59	3,28	5,91	7,98	3,77
191	Panamá	3,31	5,06	2,63	2,63	7,94	0,24	1,38
103	Paranaiguara	5,59	6,72	5,10	5,83	4,13	4,78	6,96
23	Paraúna	7,95	9,43	6,68	7,25	9,15	8,46	6,72
75	Perolândia	6,29	9,51	2,23	5,26	9,88	9,96	0,89
73	Petrolina de Goiás	6,30	5,26	5,79	6,03	2,31	8,54	9,84
189	Pilar de Goiás	3,38	2,83	0,57	0,57	3,93	7,57	4,82
44	Piracanjuba	7,17	9,47	7,57	8,50	7,69	1,17	8,58
71	Piranhas	6,37	6,60	6,32	6,96	5,26	6,15	6,92
131	Pirenópolis	4,87	7,33	6,52	7,65	1,54	0,69	5,51
81	Pires do Rio	6,09	6,19	8,87	8,66	6,60	1,05	5,18
86	Planaltina	6,01	6,76	8,06	9,23	0,36	6,03	5,63
117	Pontalina	5,23	8,18	6,19	7,53	4,49	0,89	4,09
54	Porangatu	6,84	7,85	7,81	8,95	3,20	3,48	9,72
49	Porteirão	7,00	8,95	6,15	4,74	9,76	7,17	5,26
50	Portelândia	6,93	8,30	4,70	5,06	9,39	9,39	4,74
112	Posse	5,33	5,47	7,00	8,34	0,93	2,39	7,85
195	Professor Jamil	3,27	1,78	1,58	1,78	2,43	5,59	6,44
2	Quirinópolis	9,04	9,68	9,31	9,27	8,22	8,70	9,03
77	Rialma	6,19	2,39	8,18	7,04	7,73	9,51	2,31
84	Rianópolis	6,03	1,01	7,45	4,37	8,14	9,27	5,95
108	Rio Quente	5,43	0,73	4,94	3,85	8,06	5,14	9,88
13	Rio Verde	8,18	9,96	9,88	9,84	8,95	1,86	8,62
68	Rubiataba	6,46	6,23	7,69	7,45	3,89	5,47	8,02
123	Sanclerlândia	5,10	3,93	6,84	6,15	5,75	1,58	6,36
174	Santa Bárbara de Goiás	3,85	1,62	5,99	4,09	3,48	2,06	5,83
130	Santa Cruz de Goiás	4,88	7,25	1,78	2,67	8,70	5,91	2,96
34	Santa Fé de Goiás	7,35	5,22	8,02	5,02	9,27	9,80	6,76
55	Santa Helena de Goiás	6,80	9,35	8,62	8,91	7,25	2,19	4,49

**Tabela 2 – IDM ECONOMIA: variáveis e escores**

Ranking IDM Economia	Município	IDM Economia	Setor Agropecuário	Setor Industrial	Setor de Serviços	PIB <i>per capita</i>	Evolução do PIB	Recursos próprios
138	Santa Isabel	4,64	4,66	1,50	2,15	5,59	4,01	9,96
197	Santa Rita do Araguaia	3,20	3,89	3,93	4,98	2,91	1,09	2,39
146	Santa Rita do Novo Destino	4,39	5,18	0,81	1,58	6,19	8,42	4,17
200	Santa Rosa de Goiás	3,09	1,70	1,34	1,38	2,67	7,65	3,81
211	Santa Tereza de Goiás	2,57	1,98	2,43	3,16	2,02	1,62	4,21
144	Santa Terezinha de Goiás	4,49	4,41	4,82	5,79	1,09	4,37	6,48
80	Santo Antônio da Barra	6,11	5,51	6,23	3,64	7,81	9,55	3,89
134	Santo Antônio de Goiás	4,76	2,51	4,86	3,40	3,36	6,11	8,30
100	Santo Antônio do Descoberto	5,64	2,87	7,77	8,83	0,12	6,88	7,37
155	São Domingos	4,22	5,87	5,91	5,47	1,66	1,21	5,22
149	São Francisco de Goiás	4,32	2,19	4,25	4,05	1,62	6,52	7,29
209	São João da Paraúna	2,60	2,55	0,40	0,36	7,21	4,70	0,36
121	São João d'Aliança	5,20	8,14	4,98	5,87	4,98	5,18	2,02
52	São Luís de Montes Belos	6,87	6,40	8,74	8,79	5,95	2,59	8,74
128	São Luíz do Norte	4,91	5,83	3,04	3,44	6,03	1,50	9,64
61	São Miguel do Araguaia	6,65	8,79	6,60	8,06	4,90	3,85	7,73
175	São Miguel do Passa Quatro	3,77	5,63	2,87	3,20	6,80	2,27	1,82
243	São Patrício	1,33	1,38	0,20	0,28	3,81	1,70	0,61
93	São Simão	5,88	3,08	9,84	8,30	9,92	0,28	3,85
46	Senador Canedo	7,10	1,54	9,35	9,88	9,64	7,81	4,37
30	Serranópolis	7,50	9,07	6,44	6,56	9,19	5,95	7,81
66	Silvânia	6,52	9,19	6,56	8,14	7,61	3,08	4,57
223	Simolândia	2,23	1,05	3,64	3,77	0,53	2,31	2,11
241	Sítio d'Abadia	1,41	2,27	0,36	0,40	2,27	0,12	3,04
183	Taquaral de Goiás	3,54	2,71	2,71	2,71	3,64	4,49	4,94
245	Teresina de Goiás	1,14	0,28	0,61	0,69	0,32	4,53	0,40
150	Terezópolis de Goiás	4,30	0,81	5,51	5,22	2,83	8,30	3,12
216	Três Ranchos	2,42	0,57	2,02	3,04	3,52	1,74	3,60
51	Trindade	6,88	7,41	9,51	9,47	2,11	7,41	5,34
233	Trombas	1,82	1,26	1,54	1,66	1,38	3,44	1,62
133	Turvânia	4,80	6,32	3,97	3,81	6,68	7,21	0,85
38	Turvelândia	7,31	7,57	8,26	5,34	9,72	8,66	4,29
232	Uirapuru	1,82	3,04	0,73	1,42	4,05	0,73	0,97
21	Uruaçu	7,98	7,69	8,38	8,99	5,10	8,06	9,68



**Tabela 2 – IDM ECONOMIA: variáveis e escores**

Ranking IDM Economia	Município	IDM Economia	Setor Agropecuário	Setor Industrial	Setor de Serviços	PIB <i>per capita</i>	Evolução do PIB	Recursos próprios
33	Uruana	7,35	8,91	5,55	6,88	6,07	9,84	6,88
167	Urutaí	3,96	5,14	1,74	2,31	6,96	3,20	4,41
76	Valparaíso de Goiás	6,26	0,08	8,66	9,64	0,65	8,74	9,76
208	Varjão	2,60	2,31	2,15	2,83	3,24	3,56	1,54
62	Vianópolis	6,63	7,94	6,88	7,17	6,64	5,34	5,79
90	Vicentinópolis	5,95	7,09	6,40	6,36	7,45	1,34	7,09
105	Vila Boa	5,53	6,48	4,74	4,17	7,41	9,88	0,49
70	Vila Propício	6,38	8,42	4,49	4,13	8,66	6,56	5,99

Elaboração: Instituto Mauro Borges / Segplan-GO / Gerência de Estudos Socioeconômicos e Especiais – 2013

**Tabela 3 – IDM TRABALHO: variáveis e escores**

Ranking IDM Trabalho	Município	IDM Trabalho	Empregos formais entre a população (18 a 64 anos)	Remuneração média	Trabalhadores com formação de nível médio ou superior	Geração de empregos formais
46	Abadia de Goiás	5,31	2,50	5,06	6,49	7,21
159	Abadiânia	3,77	1,74	0,81	6,11	6,44
142	Acreúna	3,98	2,06	8,38	3,67	1,82
237	Adelândia	2,30	1,45	0,12	5,07	2,55
199	Água Fria de Goiás	3,14	2,18	3,68	3,62	3,08
222	Água Limpa	2,69	2,41	3,08	3,88	1,38
35	Águas Lindas de Goiás	5,49	0,85	6,76	5,40	8,95
29	Alexânia	5,62	2,13	8,42	5,96	5,95
135	Aloândia	4,06	1,46	1,90	4,59	8,30
7	Alto Horizonte	6,65	5,37	10,00	6,40	4,82
182	Alto Paraíso de Goiás	3,40	2,35	1,58	4,37	5,30
64	Alvorada do Norte	5,01	1,72	4,57	6,22	7,53
233	Amaralina	2,37	1,19	2,67	4,77	0,85
54	Americano do Brasil	5,17	2,27	9,51	4,79	4,09
155	Amorinópolis	3,81	1,59	4,98	4,62	4,05
15	Anápolis	6,15	3,73	9,07	5,94	5,87
53	Anhanguera	5,17	2,74	4,90	4,95	8,10
94	Anicuns	4,58	2,40	8,66	3,97	3,28
52	Aparecida de Goiânia	5,18	3,35	6,64	4,88	5,83
16	Aparecida do Rio Doce	6,13	4,64	6,07	5,28	8,54
167	Aporé	3,68	3,88	7,89	2,72	0,24
224	Araçu	2,64	1,21	0,32	2,66	6,36
74	Aragarças	4,84	1,07	5,51	5,61	7,17
123	Aragoiânia	4,19	1,55	1,54	5,08	8,58
66	Araguapaz	5,00	1,24	5,30	4,17	9,27
93	Arenópolis	4,59	2,21	3,72	4,63	7,77
83	Aruanã	4,71	2,11	5,91	3,53	7,29
97	Aurilândia	4,55	1,47	1,78	5,83	9,11
154	Avelinópolis	3,83	2,48	0,49	3,47	8,91
174	Baliza	3,55	1,01	5,14	5,29	2,75
4	Barro Alto	7,21	4,49	9,88	6,44	8,06
49	Bela Vista de Goiás	5,27	2,47	7,49	3,98	7,13
88	Bom Jardim de Goiás	4,64	1,17	4,45	5,49	7,45
106	Bom Jesus de Goiás	4,37	2,02	7,81	2,96	4,70
161	Bonfinópolis	3,75	1,53	3,44	3,03	7,00
165	Bonópolis	3,72	2,00	3,48	3,95	5,43
170	Brazabrantes	3,66	2,57	2,27	5,18	4,62
113	Britânia	4,30	2,04	4,09	2,73	8,34
188	Buriti Alegre	3,28	3,35	4,29	3,76	1,70
158	Buriti de Goiás	3,79	2,08	0,40	3,03	9,64
101	Buritinópolis	4,44	1,16	0,69	5,97	9,96
162	Cabeceiras	3,74	1,89	3,04	4,47	5,55
173	Cachoeira Alta	3,64	1,55	8,02	4,87	0,12

**Tabela 3 – IDM TRABALHO: variáveis e escores**

Ranking IDM Trabalho	Município	IDM Trabalho	Empregos formais entre a população (18 a 64 anos)	Remuneração média	Trabalhadores com formação de nível médio ou superior	Geração de empregos formais
22	Cachoeira de Goiás	5,85	5,03	5,34	3,27	9,76
109	Cachoeira Dourada	4,36	1,93	9,39	5,80	0,32
5	Caçu	6,75	3,71	9,35	4,07	9,88
116	Caiapônia	4,27	1,49	7,73	3,87	3,97
92	Caldas Novas	4,59	3,35	6,11	3,88	5,02
147	Caldazinha	3,92	1,90	3,20	3,54	7,04
166	Campestre de Goiás	3,71	1,62	3,12	3,48	6,64
202	Campinaçu	3,09	1,39	2,83	5,20	2,91
194	Campinorte	3,19	1,33	3,40	5,59	2,43
151	Campo Alegre de Goiás	3,85	3,32	7,29	3,68	1,13
77	Campo Limpo de Goiás	4,77	1,88	9,11	4,30	3,81
76	Campos Belos	4,78	1,74	4,53	6,78	6,07
215	Campos Verdes	2,73	1,46	4,25	1,37	3,85
118	Carmo do Rio Verde	4,26	1,97	7,09	5,71	2,27
104	Castelândia	4,42	1,38	5,02	3,88	7,41
37	Catalão	5,42	3,47	9,27	6,13	2,79
211	Caturai	2,81	1,13	4,33	4,10	1,66
24	Cavalcante	5,77	1,81	7,41	5,07	8,79
47	Ceres	5,31	2,80	8,30	6,44	3,68
3	Cezarina	7,25	4,31	9,64	5,46	9,60
2	Chapadão do Céu	7,38	7,03	9,68	3,08	9,72
38	Cidade Ocidental	5,41	1,00	6,52	5,71	8,42
180	Cocalzinho de Goiás	3,40	1,25	6,92	4,48	0,97
126	Colinas do Sul	4,17	1,73	4,17	5,55	5,22
183	Córrego do Ouro	3,39	2,02	0,53	4,75	6,28
241	Corumbá de Goiás	1,92	1,63	1,21	3,40	1,42
30	Corumbáiba	5,61	3,43	7,21	3,87	7,94
27	Cristalina	5,69	3,20	7,13	3,43	9,03
157	Cristianópolis	3,80	2,76	2,15	3,32	6,96
13	Crixás	6,18	3,34	9,72	6,22	5,47
96	Cromínia	4,55	1,86	1,50	5,45	9,39
105	Cumari	4,40	2,05	3,52	4,92	7,09
245	Damianópolis	1,61	1,15	0,16	4,03	1,09
177	Damolândia	3,46	1,69	1,66	4,78	5,71
196	Davinópolis	3,17	2,26	4,41	5,08	0,93
221	Diorama	2,69	1,46	2,43	4,72	2,15
230	Divinópolis de Goiás	2,44	1,10	6,23	4,12	0,61
181	Doverlândia	3,40	1,73	3,93	5,57	2,11
172	Edealina	3,65	2,20	4,21	3,13	4,90
98	Edéia	4,52	3,05	4,37	4,50	1,05
223	Estrela do Norte	2,65	1,80	9,47	5,17	0,45
243	Faina	1,85	1,45	3,16	4,59	0,81
160	Fazenda Nova	3,75	1,61	0,57	4,94	4,57

**Tabela 3 – IDM TRABALHO: variáveis e escores**

Ranking IDM Trabalho	Município	IDM Trabalho	Empregos formais entre a população (18 a 64 anos)	Remuneração média	Trabalhadores com formação de nível médio ou superior	Geração de empregos formais
206	Firminópolis	3,04	1,05	3,89	4,82	1,46
175	Flores de Goiás	3,54	1,09	4,82	4,74	4,74
171	Formosa	3,66	1,99	3,60	5,04	1,62
141	Formoso	3,99	1,17	5,99	6,31	5,99
179	Gameleira de Goiás	3,42	1,49	2,47	5,06	0,89
32	Goianópolis	5,53	1,18	6,84	5,22	8,87
84	Goiandira	4,70	1,47	6,48	5,11	5,75
21	Goianésia	5,88	2,85	8,10	4,92	7,65
6	Goiânia	6,71	6,17	9,76	5,75	5,18
28	Goianira	5,69	2,31	6,36	4,54	9,55
75	Goiás	4,83	2,22	5,59	4,98	6,52
100	Goiatuba	4,46	3,62	8,70	4,01	1,50
87	Gouvelândia	4,65	1,67	5,63	3,48	7,81
95	Guapó	4,57	1,42	5,87	4,85	6,15
33	Guaraíta	5,51	1,32	7,77	5,10	7,85
197	Guarani de Goiás	3,16	1,25	4,05	5,11	2,23
138	Guarinos	4,05	1,28	1,13	3,77	10,00
214	Heitorai	2,75	1,62	2,75	4,86	1,74
127	Hidrolândia	4,12	2,33	5,22	3,98	4,94
227	Hidrolina	2,53	1,82	0,24	4,67	3,40
80	Iaciara	4,73	1,46	5,67	5,89	5,91
86	Inaciolândia	4,65	2,25	6,56	4,29	5,51
18	Indiara	6,02	2,48	7,85	4,23	9,51
186	Inhumas	3,36	2,75	4,66	3,96	2,06
112	Ipameri	4,34	2,69	6,19	3,40	5,06
213	Ipiranga de Goiás	2,76	1,42	1,62	7,22	0,77
41	Iporá	5,39	1,62	7,00	6,07	6,88
44	Israelândia ***	5,32	1,51	9,80	5,47	4,49
91	Itaberaí	4,60	3,03	3,32	4,34	7,69
187	Itaguari	3,33	1,17	2,59	5,91	3,64
228	Itaguaru	2,48	1,42	0,85	5,46	2,19
148	Itajá	3,90	2,62	1,94	3,43	7,61
71	Itapaci	4,91	2,00	7,98	5,25	4,41
120	Itapirapuã	4,24	2,21	1,98	4,30	8,46
58	Itapuranga	5,14	1,61	6,15	5,87	6,92
129	Itarumã	4,10	2,34	6,32	2,89	4,86
176	Itauçu	3,48	1,79	1,05	4,54	6,56
45	Itumbiara	5,32	3,60	8,50	4,92	4,25
102	Ivolândia	4,44	1,82	2,19	4,77	8,99
81	Jandaia	4,73	4,22	9,23	3,89	1,58
226	Jaraguá	2,54	1,94	1,42	2,92	3,89
26	Jataí	5,71	3,16	8,54	4,42	6,72
130	Jaupaci	4,10	1,60	6,03	4,47	4,29

**Tabela 3 – IDM TRABALHO: variáveis e escores**

Ranking IDM Trabalho	Município	IDM Trabalho	Empregos formais entre a população (18 a 64 anos)	Remuneração média	Trabalhadores com formação de nível médio ou superior	Geração de empregos formais
220	Jesúpolis	2,70	1,66	0,45	4,75	3,93
143	Joviânia	3,98	1,70	5,83	4,82	3,56
82	Jussara	4,71	2,27	4,94	5,42	6,23
121	Lagoa Santa	4,22	2,89	6,44	4,53	3,04
132	Leopoldo de Bulhões	4,09	2,56	1,74	2,57	9,47
90	Luziânia	4,61	1,98	8,34	4,88	3,24
131	Mairipotaba	4,10	1,87	1,34	4,69	8,50
242	Mambaí	1,87	1,08	0,28	5,94	0,16
205	Mara Rosa	3,06	1,48	5,18	4,84	0,73
244	Marzagão	1,80	1,70	1,09	4,11	0,28
217	Matrinchã	2,72	2,02	2,51	3,69	2,67
65	Maurilândia	5,00	3,59	9,60	3,06	3,77
232	Mimoso de Goiás	2,40	1,77	3,97	3,23	0,65
14	Minaçu	6,18	1,79	9,43	7,10	6,40
12	Mineiros	6,22	4,02	8,99	3,88	7,98
152	Moiporá	3,85	2,08	2,02	4,49	6,80
239	Monte Alegre de Goiás	2,14	1,08	0,36	5,14	1,98
119	Montes Claros de Goiás	4,25	2,15	5,47	4,02	5,38
107	Montividiu	4,37	3,05	8,95	3,44	2,02
115	Montividiu do Norte	4,27	1,30	4,62	4,58	6,60
23	Morrinhos	5,84	2,93	8,22	4,86	7,37
34	Morro Agudo de Goiás	5,50	1,80	5,26	5,11	9,84
125	Mossâmedes	4,18	1,72	0,61	5,17	9,23
144	Mozarlândia	3,97	3,63	7,04	4,03	1,17
185	Mundo Novo	3,37	1,66	4,70	5,33	1,78
168	Mutunópolis	3,68	1,26	4,78	3,87	4,82
150	Nazário	3,89	2,02	7,25	3,34	2,96
43	Nerópolis	5,34	3,56	6,96	4,82	6,03
61	Niquelândia	5,09	2,46	9,55	5,65	2,71
219	Nova América	2,71	2,38	2,87	3,74	1,86
203	Nova Aurora	3,08	1,76	4,74	5,30	0,53
67	Nova Crixás	4,99	2,36	7,69	2,65	7,25
235	Nova Glória	2,34	0,99	1,26	5,82	1,30
236	Nova Iguaçu de Goiás	2,34	1,33	1,82	4,98	1,21
246	Nova Roma	1,56	1,25	1,30	3,10	0,57
122	Nova Veneza	4,19	2,86	7,57	5,33	1,01
184	Novo Brasil	3,39	1,67	0,08	3,15	8,66
72	Novo Gama	4,86	0,76	7,61	6,07	4,98
198	Novo Planalto	3,15	1,93	1,46	5,08	4,13
200	Orizona	3,13	2,20	3,56	5,21	1,54
189	Ouro Verde de Goiás	3,24	1,85	2,23	3,23	5,67
108	Ouvidor	4,37	2,52	9,84	4,90	0,20
137	Padre Bernardo	4,05	1,45	<b>5,10</b>	4,30	5,34

**Tabela 3 – IDM TRABALHO: variáveis e escores**

Ranking IDM Trabalho	Município	IDM Trabalho	Empregos formais entre a população (18 a 64 anos)	Remuneração média	Trabalhadores com formação de nível médio ou superior	Geração de empregos formais
216	Palestina de Goiás	2,73	1,57	2,31	3,43	3,60
69	Palmeiras de Goiás	4,94	2,88	6,40	4,27	6,19
234	Palmelo	2,36	1,78	1,01	6,18	0,49
209	Palminópolis	2,90	1,77	2,39	4,59	2,83
124	Panamá	4,19	2,72	4,49	3,90	5,63
192	Paranaiguara	3,21	1,65	4,13	2,41	4,66
50	Paraúna	5,26	3,13	6,60	3,57	7,73
163	Perolândia	3,72	3,92	8,46	2,40	0,08
39	Petrolina de Goiás	5,40	1,50	7,37	5,14	7,57
195	Pilar de Goiás	3,17	1,78	0,89	2,01	8,02
156	Piracanjuba	3,80	1,83	7,33	3,65	2,39
149	Piranhas	3,89	1,39	6,28	4,42	3,48
136	Pirenópolis	4,05	2,10	3,00	5,32	5,79
145	Pires do Rio	3,94	3,25	3,64	4,49	4,37
40	Planaltina	5,39	1,30	8,18	5,98	6,11
169	Pontalina	3,66	2,03	3,81	4,65	4,17
56	Porangatu	5,15	2,07	5,38	5,24	7,89
57	Porteirão	5,14	3,67	9,31	3,14	4,45
51	Portelândia	5,20	2,81	7,45	2,39	8,14
153	Posse	3,85	1,69	3,85	4,75	5,10
190	Professor Jamil	3,23	1,36	3,36	5,57	2,63
36	Quirinópolis	5,42	3,46	9,03	4,67	4,53
114	Rialma	4,27	2,09	4,01	4,68	6,32
9	Rianápolis	6,47	3,56	9,15	4,09	9,07
1	Rio Quente	7,80	10,00	8,87	5,00	7,33
63	Rio Verde	5,09	3,95	8,79	5,15	2,47
48	Rubiataba	5,28	2,24	7,65	4,56	6,68
238	Sanclerlândia	2,18	2,15	0,73	3,92	1,90
59	Santa Bárbara de Goiás	5,12	2,77	3,77	5,10	8,83
240	Santa Cruz de Goiás	1,96	1,94	2,96	1,70	1,26
20	Santa Fé de Goiás	5,88	4,00	5,75	3,87	9,92
110	Santa Helena de Goiás	4,35	2,48	8,06	3,98	2,87
210	Santa Isabel	2,86	1,67	0,93	4,51	4,33
62	Santa Rita do Araguaia	5,09	1,55	5,43	4,24	9,15
89	Santa Rita do Novo Destino	4,63	1,24	2,06	5,41	9,80
140	Santa Rosa de Goiás	4,02	1,52	2,35	3,85	8,38
204	Santa Tereza de Goiás	3,06	1,69	2,79	5,42	2,35
207	Santa Terezinha de Goiás	3,00	1,31	2,63	2,90	5,14
25	Santo Antônio da Barra	5,72	1,94	6,72	4,85	9,35
70	Santo Antônio de Goiás	4,93	4,12	9,96	5,25	0,40
60	Santo Antônio do Descoberto	5,11	1,23	5,71	6,01	7,49
146	São Domingos	3,92	1,25	5,55	4,68	4,21
134	São Francisco de Goiás	4,06	1,74	1,17	5,17	8,18

**Tabela 3 – IDM TRABALHO: variáveis e escores**

Ranking IDM Trabalho	Município	IDM Trabalho	Empregos formais entre a população (18 a 64 anos)	Remuneração média	Trabalhadores com formação de nível médio ou superior	Geração de empregos formais
212	São João da Paraúna	2,79	2,08	0,97	4,96	3,16
208	São João d'Aliança	2,99	1,61	3,24	3,80	3,32
55	São Luís de Montes Belos	5,16	2,67	5,79	5,43	6,76
164	São Luíz do Norte	3,72	1,47	1,70	8,34	3,36
139	São Miguel do Araguaia	4,04	1,78	7,17	4,02	3,20
193	São Miguel do Passa Quatro	3,21	2,25	0,65	4,35	5,59
68	São Patrício	4,94	5,89	8,58	2,28	3,00
78	São Simão	4,76	2,18	8,83	5,42	2,59
85	Senador Canedo	4,69	1,38	8,91	4,96	3,52
99	Serranópolis	4,51	3,17	8,62	3,14	3,12
73	Silvânia	4,86	2,13	6,68	4,13	6,48
191	Simolândia	3,21	1,34	2,91	6,09	2,51
103	Sítio d'Abadia	4,43	1,51	0,77	5,78	9,68
218	Taquaral de Goiás	2,72	1,95	0,20	4,73	4,01
231	Teresina de Goiás	2,42	1,50	2,71	4,78	0,69
111	Terezópolis de Goiás	4,34	1,91	2,11	5,10	8,26
178	Três Ranchos	3,45	2,09	5,95	3,45	2,31
31	Trindade	5,58	2,02	6,80	4,87	8,62
225	Trombas	2,61	1,26	3,28	4,59	1,34
117	Turvânia	4,26	1,67	1,38	4,68	9,31
11	Turvelândia	6,22	3,01	9,19	3,47	9,19
128	Uirapuru	4,10	1,56	7,94	6,56	0,36
8	Uruaçu	6,52	2,80	8,26	5,58	9,43
201	Uruana	3,10	0,90	2,55	5,22	3,72
42	Urutaí	5,37	3,37	9,92	6,23	1,94
10	Valparaíso de Goiás	6,28	1,42	8,14	6,83	8,74
229	Varjão	2,47	1,85	1,86	2,74	3,44
133	Vianópolis	4,09	2,48	4,86	3,74	5,26
19	Vicentinópolis	6,01	2,59	8,74	4,47	8,22
17	Vila Boa	6,08	3,21	7,53	4,89	8,70
79	Vila Propício	4,75	1,87	6,88	3,39	6,84

Elaboração: Instituto Mauro Borges / Segplan-GO / Gerência de Estudos Socioeconômicos e Especiais – 2013

**Tabela 4 - IDM INFRAESTRUTURA: variáveis e escores**

Ranking IDM_Infraestrutur a	Município	IDM- Infraestrut ura	Cobertura da rede de energia elétrica	Cobertura da rede de água tratada	Cobertura da rede de esgoto	Cobertura de internet	Cobertura de telefonia fixa	Cobertura de telefonia fixa e internet
42	Abadia de Goiás	6,92	10,00	10,00	5,59	0,91	3,24	2,08
49	Abadiânia*	6,79	7,24	10,00	8,46	0,91	2,04	1,47
72	Acreúna	5,89	9,88	8,12	3,11	1,55	3,34	2,44
135	Adelândia	5,21	9,33	10,00	0,00	0,96	2,06	1,51
226	Água Fria de Goiás	4,43	6,55	10,00	0,00	0,45	1,88	1,16
102	Água Limpa	5,41	9,13	10,00	1,05	0,48	2,47	1,47
149	Águas Lindas de Goiás	5,11	9,96	8,27	0,16	0,64	3,44	2,04
108	Alexânia	5,39	10,00	9,91	0,00	0,67	2,59	1,63
140	Aloândia	5,18	9,49	10,00	0,00	0,70	1,79	1,24
158	Alto Horizonte	5,04	8,54	10,00	0,00	0,87	2,39	1,63
78	Alto Paraíso de Goiás	5,65	9,32	10,00	0,00	2,80	3,73	3,27
112	Alvorada do Norte	5,36	9,23	10,00	0,39	1,32	2,34	1,83
238	Amaralina	4,07	5,55	10,00	0,00	0,62	0,80	0,71
121	Americano do Brasil	5,29	9,62	10,00	0,00	0,57	2,52	1,55
154	Amorinópolis	5,07	9,13	10,00	0,00	0,55	1,73	1,14
32	Anápolis	7,17	10,00	9,33	5,27	3,69	4,51	4,10
83	Anhanguera	5,59	10,00	10,00	0,00	1,19	3,51	2,35
63	Anicuns	6,37	8,84	10,00	4,40	1,35	3,08	2,22
80	Aparecida de Goiânia	5,63	10,00	6,07	1,95	2,80	6,21	4,50
8	Aparecida do Rio Doce	7,93	9,54	10,00	10,00	0,93	3,42	2,18
201	Aporé	4,71	7,40	10,00	0,00	0,59	2,26	1,42
105	Araçu	5,40	10,00	10,00	0,00	0,74	2,44	1,59
84	Aragarças	5,59	10,00	10,00	0,00	1,10	3,60	2,35
96	Aragoiânia	5,47	10,00	10,00	0,00	0,70	3,04	1,87
57	Araguapaz	6,53	7,78	9,76	7,54	0,72	1,33	1,02
168	Arenópolis	4,94	8,49	10,00	0,00	0,61	1,91	1,26
101	Aruanã	5,42	10,00	10,00	0,00	0,94	2,42	1,68
127	Aurilândia	5,25	8,99	10,00	0,00	0,96	3,04	2,00
166	Avelinópolis	4,99	8,39	10,00	0,00	0,77	2,36	1,57
246	Baliza	3,47	3,48	10,00	0,00	0,21	0,58	0,40
123	Barro Alto	5,27	9,38	10,00	0,00	1,34	2,04	1,69
61	Bela Vista de Goiás	6,40	9,18	8,56	5,89	1,36	2,57	1,97
167	Bom Jardim de Goiás	4,97	8,58	10,00	0,00	0,81	1,81	1,31
34	Bom Jesus de Goiás	7,10	10,00	9,00	6,99	1,36	3,48	2,42
97	Bonfinópolis	5,46	10,00	10,00	0,00	0,77	2,91	1,84
224	Bonópolis	4,43	6,71	10,00	0,00	0,46	1,54	1,00
118	Brazabrantes	5,31	9,00	10,00	0,00	1,15	3,31	2,23
60	Britânia	6,44	10,00	10,00	2,99	0,65	4,88	2,77
66	Buriti Alegre	6,18	10,00	10,00	1,97	1,52	4,02	2,77
128	Buriti de Goiás	5,24	9,87	10,00	0,00	0,35	1,83	1,09
177	Buritinópolis	4,86	8,24	10,00	0,00	1,64	0,80	1,22
172	Cabeceiras	4,92	8,66	10,00	0,00	0,63	1,42	1,02
37	Cachoeira Alta	7,00	7,84	10,00	8,52	0,90	2,43	1,66



**Tabela 4 - IDM INFRAESTRUTURA: variáveis e escores**

Ranking IDM_Infraestrutur a	Município	IDM- Infraestrut ura	Cobertura da rede de energia elétrica	Cobertura da rede de água tratada	Cobertura da rede de esgoto	Cobertura de internet	Cobertura de telefonia fixa	Cobertura de telefonia fixa e internet
115	Cachoeira de Goiás*	5,33	9,11	9,94	0,00	1,11	3,44	2,28
15	Cachoeira Dourada	7,69	10,00	9,83	7,97	1,82	4,08	2,95
21	Caçu	7,61	8,11	9,90	10,00	1,50	3,38	2,44
48	Caiapônia	6,80	8,20	10,00	7,50	0,72	2,25	1,49
40	Caldas Novas*	6,96	10,00	8,75	4,88	2,28	6,18	4,23
209	Caldazinha	4,63	7,18	10,00	0,00	0,62	2,07	1,34
207	Campestre de Goiás	4,66	7,28	10,00	0,00	0,63	2,10	1,36
210	Campinaçu	4,62	7,36	10,00	0,00	0,58	1,69	1,13
103	Campinorte	5,40	10,00	10,00	0,00	1,07	2,11	1,59
165	Campo Alegre de Goiás	4,99	7,95	10,00	0,00	1,16	2,90	2,03
219	Campo Limpo de Goiás	4,51	8,63	8,39	0,00	0,34	1,70	1,02
26	Campos Belos	7,38	9,92	10,00	7,46	1,30	3,01	2,15
92	Campos Verdes	5,49	10,00	9,74	0,00	1,26	3,15	2,21
133	Carmo do Rio Verde	5,22	9,54	10,00	0,00	0,91	1,80	1,35
136	Castelândia	5,20	9,55	9,24	0,00	0,85	3,15	2,00
22	Catalão*	7,54	10,00	10,00	5,30	3,22	6,53	4,87
146	Caturai	5,13	8,36	10,00	0,00	1,24	3,07	2,16
231	Cavalcante	4,34	6,31	10,00	0,00	0,58	1,57	1,07
10	Ceres	7,91	10,00	10,00	6,69	5,13	4,73	4,93
109	Cezarina	5,38	9,05	10,00	0,00	2,27	2,70	2,48
35	Chapadão do Céu*	7,06	7,99	9,98	7,19	2,13	4,01	3,07
16	Cidade Ocidental	7,67	10,00	10,00	6,66	2,32	5,75	4,03
137	Cocalzinho de Goiás	5,20	9,55	10,00	0,00	1,03	1,45	1,24
194	Colinas do Sul*	4,75	8,89	9,47	0,00	0,34	0,94	0,64
189	Córrego do Ouro	4,78	7,72	10,00	0,00	0,58	2,24	1,41
221	Corumbá de Goiás*	4,47	6,84	9,80	0,00	1,05	1,47	1,26
5	Corumbáiba	8,06	9,67	10,00	10,00	1,55	3,57	2,56
86	Cristalina	5,57	8,43	8,44	2,99	1,21	3,60	2,41
120	Cristianópolis	5,30	9,37	10,00	0,00	1,04	2,64	1,84
212	Crixás	4,61	7,81	8,86	0,00	1,31	2,21	1,76
126	Cromínia	5,25	8,81	10,00	0,00	0,91	3,45	2,18
33	Cumari	7,11	9,38	10,00	6,50	1,38	3,72	2,55
198	Damianópolis	4,72	7,92	10,00	0,00	0,60	1,31	0,95
148	Damolândia	5,12	8,24	10,00	0,00	1,16	3,28	2,22
182	Davinópolis	4,84	8,20	10,00	0,00	0,61	1,71	1,16
214	Diorama	4,57	7,17	10,00	0,00	0,44	1,76	1,10
131	Divinópolis de Goiás	5,23	9,43	10,00	0,00	0,37	2,57	1,47
153	Doverlândia	5,07	8,23	10,00	0,00	1,82	2,25	2,04
132	Edealina	5,22	8,14	10,00	0,00	2,30	3,21	2,75
62	Edéia	6,40	8,82	10,00	4,73	1,22	2,86	2,04
134	Estrela do Norte	5,22	9,14	9,44	0,00	1,68	2,90	2,29
239	Faina*	3,99	6,46	9,04	0,00	0,26	0,65	0,45
190	Fazenda Nova	4,77	7,97	10,00	0,00	0,60	1,62	1,11

**Tabela 4 - IDM INFRAESTRUTURA: variáveis e escores**

Ranking IDM_Infraestrutur a	Município	IDM- Infraestrut ura	Cobertura da rede de energia elétrica	Cobertura da rede de água tratada	Cobertura da rede de esgoto	Cobertura de internet	Cobertura de telefonia fixa	Cobertura de telefonia fixa e internet
169	Firminópolis	4,93	7,62	10,00	0,00	1,15	3,04	2,10
244	Flores de Goiás	3,58	3,74	10,00	0,00	0,16	0,97	0,56
52	Formosa	6,69	9,65	9,83	4,70	1,67	3,48	2,58
171	Formoso	4,92	8,30	10,00	0,00	0,89	1,90	1,39
241	Gameleira de Goiás	3,90	5,14	10,00	0,00	0,23	0,72	0,47
117	Goianápolis	5,32	10,00	9,72	0,00	0,71	2,44	1,58
71	Goiandira	5,94	9,75	10,00	0,00	2,61	5,41	4,01
36	Goianésia	7,05	10,00	8,62	6,84	2,19	3,32	2,75
1	Goiânia	8,53	10,00	10,00	7,35	5,75	7,75	6,75
79	Goianira	5,63	10,00	7,47	2,25	1,23	4,41	2,82
53	Goiás	6,66	9,21	10,00	4,91	1,77	3,30	2,54
69	Goiatuba	6,05	9,60	8,92	2,66	1,62	4,42	3,02
211	Gouvelândia	4,62	8,66	8,40	0,00	0,83	1,98	1,40
38	Guapó	7,00	8,77	10,00	7,07	1,14	3,20	2,17
230	Guaraíta	4,36	6,75	10,00	0,00	0,29	1,06	0,67
243	Guarani de Goiás*	3,84	4,85	10,00	0,00	0,22	0,82	0,52
228	Guarinos*	4,38	6,57	10,00	0,00	0,47	1,40	0,94
174	Heitorai	4,89	8,34	10,00	0,00	0,47	1,97	1,22
95	Hidrolândia	5,48	9,76	10,00	0,00	1,33	3,01	2,17
162	Hidrolina	5,00	8,73	10,00	0,00	0,43	2,13	1,28
157	Iaciara	5,05	9,02	10,00	0,00	0,49	1,85	1,17
197	Inaciolândia	4,73	9,05	7,86	0,00	1,61	2,43	2,02
125	Indiara	5,26	9,45	10,00	0,00	0,80	2,35	1,58
39	Inhumas	7,00	10,00	9,49	5,38	1,94	4,29	3,12
30	Ipameri	7,21	9,60	10,00	5,97	1,75	4,75	3,25
138	Ipiranga de Goiás	5,20	10,00	10,00	0,00	0,44	1,12	0,78
59	Iporá	6,47	10,00	10,00	2,70	2,35	4,00	3,17
161	Israelândia	5,02	9,09	10,00	0,00	0,44	1,55	1,00
64	Itaberaí	6,24	9,21	9,30	4,64	1,12	2,50	1,81
155	Itaguari	5,07	9,14	9,93	0,00	0,63	1,78	1,20
163	Itaguaru	5,00	8,75	10,00	0,00	0,72	1,78	1,25
20	Itajá	7,63	8,60	10,00	9,67	1,32	3,15	2,24
185	Itapaci	4,83	9,41	8,06	0,39	1,27	1,69	1,48
173	Itapirapuã	4,90	8,23	10,00	0,00	0,82	1,90	1,36
24	Itapuranga	7,48	8,99	9,75	9,43	1,48	2,02	1,75
45	Itarumã	6,86	7,38	9,80	8,59	0,93	2,42	1,67
23	Itauçu	7,51	8,40	10,00	10,00	0,97	2,28	1,63
6	Itumbiara	8,01	10,00	8,95	8,36	3,24	6,25	4,75
217	Ivolândia	4,51	6,49	10,00	0,00	0,88	2,25	1,57
81	Jandaia	5,63	8,60	10,00	2,24	0,94	2,39	1,67
73	Jaraguá	5,82	9,27	10,00	1,74	1,64	2,85	2,25
13	Jataí	7,72	10,00	9,96	6,98	2,32	5,58	3,95
100	Jaupaci	5,42	9,30	10,00	0,00	0,85	3,94	2,40

**Tabela 4 - IDM INFRAESTRUTURA: variáveis e escores**

Ranking IDM_Infraestrutur a	Município	IDM- Infraestrut ura	Cobertura da rede de energia elétrica	Cobertura da rede de água tratada	Cobertura da rede de esgoto	Cobertura de internet	Cobertura de telefonia fixa	Cobertura de telefonia fixa e internet
187	Jesúpolis	4,82	8,68	10,00	0,00	0,18	1,05	0,61
11	Joviânia	7,79	9,39	9,95	10,00	0,94	2,73	1,83
9	Jussara	7,93	9,58	10,00	9,53	1,73	3,48	2,61
12	Lagoa Santa	7,76	9,33	10,00	10,00	1,09	2,33	1,71
175	Leopoldo de Bulhões	4,89	8,05	10,00	0,00	1,38	1,61	1,49
159	Luziânia	5,04	10,00	5,87	1,31	1,21	4,72	2,97
180	Mairipotaba	4,85	7,81	10,00	0,00	0,66	2,49	1,57
104	Mambaí	5,40	8,94	10,00	1,44	0,84	1,57	1,21
47	Mara Rosa	6,81	8,06	10,00	7,57	1,29	1,89	1,59
76	Marzagão	5,69	10,00	10,00	0,00	1,43	4,10	2,76
160	Matrinchã*	5,03	8,53	9,98	0,00	0,77	2,44	1,61
119	Maurilândia	5,31	9,71	10,00	0,00	0,88	2,14	1,51
54	Mimoso de Goiás	6,66	5,60	10,00	10,00	0,47	1,58	1,02
55	Minaçu	6,58	9,00	10,00	5,31	1,23	2,77	2,00
4	Mineiros*	8,13	9,78	10,00	9,34	2,05	4,71	3,38
170	Moiporá	4,93	8,24	10,00	0,00	0,63	2,31	1,47
234	Monte Alegre de Goiás	4,28	6,51	10,00	0,00	0,21	1,01	0,61
192	Montes Claros de Goiás	4,76	9,03	8,83	0,00	0,61	1,71	1,16
58	Montividiu	6,52	8,40	10,00	5,86	1,03	2,60	1,82
237	Montividiu do Norte	4,07	4,99	10,00	0,00	0,50	2,08	1,29
31	Morrinhos	7,20	8,99	10,00	6,93	1,50	4,24	2,87
195	Morro Agudo de Goiás	4,75	7,91	10,00	0,00	0,56	1,60	1,08
200	Mossâmedes*	4,72	7,72	10,00	0,00	0,46	1,84	1,15
204	Mozarlândia	4,69	9,35	7,93	0,00	0,79	2,17	1,48
232	Mundo Novo	4,33	6,63	10,00	0,00	0,58	0,81	0,69
199	Mutunópolis	4,72	7,77	10,00	0,00	0,47	1,74	1,11
98	Nazário	5,46	9,98	10,00	0,00	1,04	2,66	1,85
122	Nerópolis	5,29	9,83	9,00	0,00	1,20	3,48	2,34
88	Niquelândia	5,54	9,30	10,00	1,23	0,84	2,39	1,61
186	Nova América	4,82	7,87	10,00	0,00	1,19	1,65	1,42
85	Nova Aurora	5,58	9,92	10,00	0,00	0,93	3,89	2,41
139	Nova Crixás	5,19	9,56	10,00	0,00	0,80	1,57	1,18
143	Nova Glória	5,15	10,00	9,38	0,00	0,67	1,77	1,22
184	Nova Iguaçu de Goiás	4,84	8,01	10,00	0,00	0,66	2,01	1,33
208	Nova Roma*	4,66	7,61	10,00	0,00	0,38	1,67	1,02
116	Nova Veneza	5,32	9,13	9,99	0,00	1,55	2,81	2,18
164	Novo Brasil	5,00	8,29	10,00	0,00	0,86	2,56	1,71
68	Novo Gama	6,12	10,00	8,76	2,06	2,53	4,84	3,68
223	Novo Planalto	4,47	7,24	10,00	0,00	0,19	1,06	0,62
202	Orizona	4,70	7,22	10,00	0,00	0,65	2,49	1,57
216	Ouro Verde de Goiás	4,52	6,92	10,00	0,00	0,61	1,71	1,16
91	Ouvidor	5,49	10,00	10,00	0,00	1,03	2,87	1,95
27	Padre Bernardo	7,36	9,42	10,00	8,84	0,67	1,65	1,16

**Tabela 4 - IDM INFRAESTRUTURA: variáveis e escores**

Ranking IDM_Infraestrutur a	Município	IDM- Infraestrut ura	Cobertura da rede de energia elétrica	Cobertura da rede de água tratada	Cobertura da rede de esgoto	Cobertura de internet	Cobertura de telefonia fixa	Cobertura de telefonia fixa e internet
196	Palestina de Goiás	4,74	7,51	10,00	0,00	0,29	2,62	1,45
41	Palmeiras de Goiás	6,94	8,65	7,72	9,64	0,73	2,77	1,75
82	Palmelo	5,62	10,00	10,00	0,00	1,33	3,64	2,48
147	Palminópolis	5,12	8,80	10,00	0,00	0,79	2,58	1,69
178	Panamá*	4,86	8,19	9,71	0,00	0,70	2,38	1,54
3	Paranaiguara*	8,13	10,00	9,96	9,93	1,95	3,30	2,63
18	Paraúna	7,64	8,49	10,00	10,00	1,02	3,12	2,07
191	Perolândia	4,77	7,28	10,00	0,00	0,93	2,63	1,78
218	Petrolina de Goiás	4,51	6,82	10,00	0,00	0,64	1,80	1,22
235	Pilar de Goiás	4,15	5,30	10,00	0,00	0,83	1,76	1,29
17	Piracanjuba	7,67	8,55	10,00	9,62	1,03	3,98	2,51
141	Piranhas	5,17	8,86	10,00	0,00	1,05	2,63	1,84
107	Pirenópolis	5,39	9,37	10,00	0,00	1,44	2,97	2,20
51	Pires do Rio	6,72	10,00	10,00	3,29	2,03	5,14	3,59
65	Planaltina	6,21	10,00	9,78	2,90	1,09	3,26	2,17
50	Pontalina	6,73	8,72	9,89	5,68	2,08	3,21	2,65
110	Porangatu	5,38	9,12	10,00	0,00	1,47	3,30	2,39
130	Porteirão	5,23	8,97	10,00	0,00	0,94	2,93	1,94
183	Portelândia	4,84	8,51	9,50	0,00	0,83	1,86	1,35
56	Posse	6,58	8,08	10,00	6,58	0,65	2,63	1,64
193	Professor Jamil	4,75	7,61	10,00	0,00	1,05	1,75	1,40
19	Quirinópolis	7,63	9,17	8,63	9,99	1,62	3,82	2,72
74	Rialma	5,75	10,00	10,00	0,00	1,75	4,24	3,00
113	Rianópolis	5,36	10,00	10,00	0,00	0,97	1,88	1,43
70	Rio Quente*	6,05	10,00	9,14	1,41	1,63	5,66	3,65
43	Rio Verde	6,89	9,60	9,12	5,00	2,52	5,16	3,84
29	Rubiataba	7,26	9,79	10,00	7,09	1,59	2,74	2,16
106	Sanclerlândia	5,39	9,75	10,00	0,51	0,60	2,04	1,32
93	Santa Bárbara de Goiás	5,48	9,73	10,00	0,00	2,22	2,20	2,21
242	Santa Cruz de Goiás	3,90	4,78	10,00	0,00	0,33	1,29	0,81
124	Santa Fé de Goiás	5,27	8,56	10,00	0,00	1,55	3,45	2,50
7	Santa Helena de Goiás	7,95	9,72	9,41	10,00	1,74	3,61	2,68
188	Santa Isabel	4,80	8,05	10,00	0,00	0,51	1,76	1,14
89	Santa Rita do Araguaia	5,52	10,00	10,00	0,00	1,36	2,83	2,10
236	Santa Rita do Novo Destino*	4,13	5,94	10,00	0,00	0,48	0,64	0,56
152	Santa Rosa de Goiás	5,07	8,82	10,00	0,00	0,65	2,25	1,45
145	Santa Tereza de Goiás	5,13	9,62	10,00	0,00	0,60	1,19	0,90
225	Santa Terezinha de Goiás	4,43	8,99	7,09	0,00	0,99	2,28	1,63
205	Santo Antônio da Barra	4,68	8,50	9,31	0,00	0,43	1,42	0,93
77	Santo Antônio de Goiás	5,68	10,00	10,00	0,00	1,65	3,80	2,72
99	Santo Antônio do Descoberto	5,43	8,65	7,73	3,20	0,91	3,36	2,14
222	São Domingos	4,47	6,84	10,00	0,00	0,38	1,71	1,04
203	São Francisco de Goiás	4,69	7,57	10,00	0,00	0,56	1,83	1,19

**Tabela 4 - IDM INFRAESTRUTURA: variáveis e escores**

Ranking IDM_Infraestrutur a	Município	IDM- Infraestrut ura	Cobertura da rede de energia elétrica	Cobertura da rede de água tratada	Cobertura da rede de esgoto	Cobertura de internet	Cobertura de telefonia fixa	Cobertura de telefonia fixa e internet
14	São João da Paraúna	7,72	8,75	10,00	10,00	1,13	3,10	2,11
227	São João d'Aliança	4,38	6,26	10,00	0,00	0,63	1,87	1,25
28	São Luís de Montes Belos	7,29	10,00	10,00	6,37	1,66	3,92	2,79
233	São Luíz do Norte	4,31	9,85	6,34	0,00	0,76	1,34	1,05
87	São Miguel do Araguaia	5,56	9,50	7,85	3,22	1,11	2,19	1,65
229	São Miguel do Passa Quatro	4,37	6,29	10,00	0,00	0,46	1,95	1,20
144	São Patrício	5,15	9,67	10,00	0,00	0,39	1,44	0,91
2	São Simão*	8,26	10,00	10,00	9,10	3,07	4,80	3,93
94	Senador Canedo*	5,48	10,00	8,16	0,00	1,70	5,85	3,78
176	Serranópolis	4,87	7,72	10,00	0,00	1,04	2,49	1,77
25	Silvânia	7,40	7,40	10,00	10,00	1,89	2,53	2,21
156	Simolândia	5,07	9,27	10,00	0,00	0,47	1,51	0,99
240	Sítio d'Abadia*	3,92	5,26	10,00	0,00	0,17	0,70	0,43
142	Taquaral de Goiás	5,15	8,87	10,00	0,00	0,89	2,60	1,75
181	Teresina de Goiás	4,84	7,84	10,00	0,00	0,89	2,16	1,52
129	Terezópolis de Goiás	5,24	10,00	9,09	0,00	1,44	2,28	1,86
75	Três Ranchos	5,69	10,00	10,00	0,00	1,51	4,03	2,77
46	Trindade	6,83	10,00	9,23	4,28	2,09	5,55	3,82
206	Trombas*	4,67	7,24	9,72	0,00	0,60	2,84	1,72
150	Turvânia	5,10	8,72	10,00	0,00	0,97	2,41	1,69
213	Turvelândia	4,59	7,04	10,00	0,00	0,63	2,02	1,32
220	Uirapuru	4,50	6,72	10,00	0,00	0,64	1,91	1,28
44	Uruaçu	6,87	9,93	9,31	5,71	1,51	3,53	2,52
111	Uruana	5,36	9,58	10,00	0,49	0,78	1,99	1,38
90	Urutaí	5,51	9,54	10,00	0,00	1,55	3,46	2,50
67	Valparaíso de Goiás	6,17	10,00	7,57	2,93	2,84	5,50	4,17
179	Varjão	4,85	7,69	10,00	0,00	0,74	2,67	1,70
114	Vianópolis	5,33	9,38	10,00	0,00	1,22	2,69	1,96
151	Vicentinópolis*	5,08	8,61	10,00	0,00	0,96	2,46	1,71
215	Vila Boa	4,53	7,39	10,00	0,00	0,26	1,21	0,74
245	Vila Propício	3,53	5,22	8,18	0,00	0,32	1,13	0,73

(\*) 223 municípios tiveram informações do número de ligações de água pela Saneago. Para os demais municípios foram utilizados dados do Censo 2010 relativos aos domicílios particulares permanente ocupados classificados como: casa; casa de vila ou em condomínio; apartamento; habitação em casa de cômodos; e cortiço ou cabeça de porco.

**Tabela 5 – IDM EDUCAÇÃO: variáveis e escores**

Ranking IDM Educação	Município	IDM Educação	Infraestrutura Básica	Formação dos professores	IDEB		Atendimento Educacional		
					5º ano	9º ano	4 a 5 anos	6 a 14 anos	15 a 17 anos
189	Abadia de Goiás	5,76	4,33	1,95	4,90	3,70	8,33	9,72	7,40
212	Abadiânia	5,55	3,89	3,26	4,70	3,80	5,40	9,44	8,37
101	Acreúna	6,22	5,50	3,24	4,90	3,60	8,60	9,71	7,99
145	Adelândia	5,99	5,83	1,03	4,80	3,50	8,34	10,00	8,46
243	Água Fria de Goiás	5,07	4,44	1,01	3,90	3,80	3,88	9,74	8,73
73	Água Limpa	6,32	5,00	4,52	4,80	4,10	8,44	9,74	7,62
208	Águas Lindas de Goiás	5,59	3,97	3,64	3,70	2,80	7,18	9,66	8,21
207	Alexânia	5,60	3,75	4,41	4,50	3,80	5,22	9,70	7,85
7	Aloândia*	6,88	7,50	2,97	5,40		7,92	9,80	7,69
126	Alto Horizonte	6,10	5,00	3,17	4,40	2,90	9,04	9,71	8,51
158	Alto Paraíso de Goiás	5,89	4,33	2,38	3,60	3,90	8,32	9,80	8,94
167	Alvorada do Norte	5,87	5,48	3,22	3,90	3,60	7,12	9,79	8,01
245	Amaralina	4,89	2,78	2,58	4,10	3,80	3,63	9,22	8,12
179	Americano do Brasil	5,80	4,33	1,35	5,10	4,10	7,53	9,74	8,45
13	Amorinópolis	6,78	5,83	5,00	5,10	4,20	8,69	9,85	8,76
159	Anápolis	5,89	5,57	4,30	4,80	3,80	4,71	9,63	8,43
5	Anhanguera*	6,89	4,17	3,33			9,17	10,00	7,79
121	Anicuns	6,12	4,76	2,43	5,30	4,10	8,20	9,84	8,21
194	Aparecida de Goiânia	5,73	5,77	3,67	4,40	3,30	5,07	9,53	8,39
224	Aparecida do Rio Doce	5,44	5,00	2,24	4,70	3,40	5,83	9,33	7,54
38	Aporé	6,54	7,50	3,03	5,20	3,80	7,98	9,91	8,34
46	Araçu	6,50	7,22	5,53	4,70	3,80	6,25	9,90	8,08
22	Aragarças	6,68	6,55	4,83	4,50	3,80	8,52	9,83	8,73
221	Aragoiânia	5,46	3,33	2,47	4,40	3,90	6,83	9,80	7,50
227	Araguapaz	5,41	3,81	2,61	4,40	3,70	5,57	9,78	8,02
27	Arenópolis*	6,63	5,00	2,76		4,10	9,60	10,00	8,29
204	Aruanã	5,63	4,67	2,88	4,60	3,50	6,20	9,75	7,81
14	Aurilândia	6,77	7,50	4,47	4,50	3,80	8,98	9,75	8,38
94	Avelinópolis	6,25	7,50	1,05	4,50	3,00	9,09	9,79	8,79
228	Baliza*	5,40	2,78	2,67		3,50	5,67	9,86	7,95
122	Barro Alto	6,12	4,76	2,76	4,70	3,90	8,54	9,90	8,24
108	Bela Vista de Goiás	6,18	4,00	4,74	4,70	3,50	7,80	9,83	8,73
124	Bom Jardim de Goiás	6,11	6,67	4,16	4,90	3,10	6,72	9,81	7,44
130	Bom Jesus de Goiás	6,09	5,83	2,58	4,80	4,10	7,53	9,84	7,99
134	Bonfinópolis	6,05	6,00	2,43	4,30	3,60	8,30	9,87	7,83
202	Bonópolis	5,66	4,44	3,59	4,10	3,70	5,49	9,82	8,49
103	Brazabrantes	6,21	2,67	3,70	5,50	4,10	8,79	9,92	8,83
156	Britânia	5,92	5,83	3,09	4,30	3,90	7,04	9,76	7,50
131	Buriti Alegre	6,07	4,44	5,67	5,00	2,70	7,79	9,69	7,21
8	Buriti de Goiás	6,88	6,67	5,81	5,70	5,00	8,36	9,95	6,67
191	Buritinópolis	5,75	2,78	3,49	4,20	3,20	8,45	9,88	8,25
160	Cabeceiras	5,89	6,00	3,24	4,40	3,40	6,34	9,65	8,20
206	Cachoeira Alta	5,62	5,00	2,20	4,70	3,20	6,83	9,80	7,60

**Tabela 5 – IDM EDUCAÇÃO: variáveis e escores**

Ranking IDM Educação	Município	IDM Educação	Infraestrutura Básica	Formação dos professores	IDEB		Atendimento Educacional		
					5º ano	9º ano	4 a 5 anos	6 a 14 anos	15 a 17 anos
104	Cachoeira de Goiás	6,20	4,17	3,33	5,10	4,30	8,18	10,00	8,30
10	Cachoeira Dourada	6,84	8,33	3,10	4,60	3,90	9,06	9,87	9,03
54	Caçu	6,44	6,33	4,47	5,00	4,00	6,81	9,88	8,56
51	Caiapônia	6,47	5,93	4,22	5,00	3,90	8,09	9,72	8,41
118	Caldas Novas	6,14	4,94	4,92	4,70	3,70	6,49	9,73	8,47
151	Caldazinha	5,94	5,83	3,60	4,00	3,80	7,77	9,32	7,25
185	Campestre de Goiás	5,78	6,67	1,11	5,10	3,50	6,05	9,77	8,27
218	Campinaçu	5,50	5,56	2,53	4,20	3,70	5,24	9,35	7,95
193	Campinorte	5,75	5,71	2,75	4,60	3,90	5,08	9,90	8,28
63	Campo Alegre de Goiás	6,38	6,67	3,39	5,10	3,40	7,44	9,87	8,79
146	Campo Limpo de Goiás	5,99	6,67	4,02	4,30	3,30	6,63	9,71	7,28
137	Campos Belos	6,04	5,17	2,33	4,50	3,60	7,95	9,93	8,80
114	Campos Verdes	6,15	5,95	2,40	4,70	3,80	7,76	9,70	8,71
96	Carmo do Rio Verde	6,24	5,33	3,37	4,50	4,00	8,40	9,94	8,17
213	Castelândia	5,55	5,42	3,02	3,90	3,60	5,52	9,28	8,10
36	Catalão	6,54	5,80	5,06	4,90	3,80	8,20	9,71	8,31
49	Caturai	6,47	6,67	5,50	5,00	3,90	7,11	9,80	7,31
244	Cavalcante	5,05	5,00	1,04	3,60	3,10	5,24	9,29	8,09
23	Ceres	6,67	5,15	3,82	5,50	4,50	8,89	9,93	8,93
99	Cezarina	6,23	6,11	2,93	4,70	3,60	8,62	9,78	7,86
87	Chapadão do Céu	6,26	6,25	2,86	5,30	4,10	8,14	9,33	7,87
164	Cidade Ocidental	5,89	5,21	2,92	4,10	3,60	7,06	9,72	8,59
223	Cocalzinho de Goiás	5,45	5,21	1,70	4,20	3,50	6,16	9,52	7,84
216	Colinas do Sul	5,53	4,17	3,09	4,10	3,40	6,87	9,52	7,55
88	Córrego do Ouro	6,26	5,56	2,65	5,10	3,70	9,52	9,72	7,59
170	Corumbá de Goiás	5,86	5,28	4,11	4,80	3,60	4,85	9,66	8,72
133	Corumbaba	6,05	3,89	3,94	5,40	3,50	8,54	9,55	7,55
196	Cristalina	5,71	6,77	1,98	4,10	3,40	5,90	9,56	8,26
48	Cristianópolis	6,47	8,33	2,57	4,70	3,90	7,72	9,86	8,23
57	Crixás	6,42	5,00	3,07	5,30	4,00	9,07	9,67	8,81
79	Cromínia	6,28	5,56	4,18	5,60	3,20	7,47	9,57	8,41
71	Cumari	6,32	3,89	4,13	4,80	3,90	9,19	9,97	8,38
171	Damianópolis	5,83	4,17	3,57	4,90	4,00	5,16	10,00	9,03
31	Damolândia	6,57	6,67	3,95	5,10	4,10	7,44	9,88	8,83
9	Davinópolis*	6,88	5,83	5,17		3,80	8,24	9,84	8,37
2	Diorama	7,06	6,67	4,32	5,80	4,10	9,18	10,00	9,36
217	Divinópolis de Goiás	5,51	4,44	1,65	3,70	3,50	6,86	9,72	8,72
230	Doverlândia	5,39	4,29	2,18	4,60	4,20	4,93	9,64	7,87
169	Edealina	5,86	5,00	3,08	5,40	3,80	7,37	9,86	6,53
97	Edéia	6,24	5,71	2,69	4,90	4,20	7,22	9,83	9,13
136	Estrela do Norte	6,04	4,33	2,54	4,50	4,20	7,46	9,78	9,46
188	Faina	5,76	3,75	3,12	4,70	4,00	6,40	9,79	8,58
203	Fazenda Nova	5,64	4,76	3,59	5,10	3,90	6,58	8,85	6,69

**Tabela 5 – IDM EDUCAÇÃO: variáveis e escores**

Ranking IDM Educação	Município	IDM Educação	Infraestrutura Básica	Formação dos professores	IDEB		Atendimento Educacional		
					5º ano	9º ano	4 a 5 anos	6 a 14 anos	15 a 17 anos
34	Firminópolis	6,55	6,33	4,13	5,60	3,70	8,30	9,81	8,01
242	Flores de Goiás	5,12	5,00	0,48	3,20	3,00	6,02	9,67	8,48
142	Formosa	6,01	5,56	3,76	4,70	3,90	5,98	9,66	8,52
129	Formoso	6,10	4,67	4,75	4,60	4,10	6,73	9,68	8,15
140	Gameleira de Goiás	6,02	5,00	2,00	4,70	4,80	6,37	9,95	9,34
115	Goianápolis	6,14	5,83	4,79	4,10	4,00	6,01	9,65	8,64
1	Goiandira	7,43	7,22	6,41	6,10	4,40	8,46	9,86	9,53
67	Goianésia	6,36	6,25	3,54	5,50	4,10	7,44	9,80	7,87
60	Goiania	6,39	5,45	5,48	5,00	3,80	6,72	9,64	8,66
84	Goianira	6,27	5,69	4,54	4,60	3,60	7,67	9,76	8,03
52	Goiás	6,46	4,39	3,88	5,50	4,00	8,98	9,82	8,69
100	Goiatuba	6,23	5,28	3,24	5,00	3,70	8,19	9,69	8,49
68	Gouvelândia*	6,35	4,67	3,09		4,10	8,77	9,88	7,62
183	Guapó	5,78	4,63	2,93	4,70	3,70	7,23	9,68	7,63
81	Guaraíta	6,28	3,33	4,06	3,70	4,40	9,64	9,84	9,01
211	Guarani de Goiás	5,56	4,17	2,65	4,40	3,70	6,05	9,72	8,22
157	Guarinos	5,90	4,17	1,25	6,00	4,20	7,27	9,83	8,61
186	Heitorai	5,77	4,17	3,28	5,30	3,40	5,72	9,69	8,85
178	Hidrolândia	5,80	5,56	3,19	4,20	3,10	6,50	9,71	8,36
117	Hidrolina	6,14	5,00	4,80	4,90	4,40	5,53	9,81	8,52
226	Iaciara	5,42	4,17	3,16	3,40	3,30	6,37	9,72	7,79
91	Inaciolândia	6,25	6,11	4,57	4,10	3,80	7,70	9,84	7,65
74	Indiara	6,31	4,33	4,57	5,00	4,30	7,76	9,68	8,57
15	Inhumas	6,76	5,96	6,17	5,00	4,20	8,06	9,84	8,07
75	Ipameri	6,31	4,42	3,91	5,40	3,90	7,62	9,75	9,18
106	Ipiranga de Goiás	6,19	4,44	1,07	5,10	4,30	10,00	9,82	8,63
4	Iporá	6,91	5,94	5,59	5,60	3,90	8,90	9,84	8,63
35	Israelândia	6,55	6,67	3,80	4,50	3,80	8,31	9,94	8,83
82	Itaberaí	6,27	5,56	4,41	5,20	4,10	7,22	9,75	7,67
25	Itaguari	6,65	7,22	3,24	5,80	4,30	8,12	9,84	8,03
28	Itaguaru	6,60	6,67	3,61	5,50	4,40	7,62	9,90	8,52
107	Itajá	6,19	7,22	2,28	4,30	3,50	7,82	9,81	8,42
72	Itapaci	6,32	6,11	2,79	5,70	3,80	7,61	9,75	8,49
175	Itapirapuã	5,82	5,33	3,19	4,10	3,20	7,12	9,81	7,98
76	Itapuranga	6,31	5,00	4,10	5,00	4,10	7,47	9,93	8,55
234	Itarumã	5,37	6,11	3,29	4,50	2,80	4,49	9,52	6,85
11	Itauçu	6,81	5,00	6,79	5,30	3,70	9,01	9,57	8,31
42	Itumbiara	6,51	6,08	4,10	4,90	3,80	8,69	9,79	8,24
93	Ivolândia	6,25	5,00	3,26	6,10	4,40	6,60	9,70	8,67
83	Jandaia	6,27	5,67	2,24	4,90	4,30	7,74	9,96	9,10
172	Jaraguá	5,83	5,49	2,61	5,10	3,90	6,40	9,64	7,69
50	Jataí	6,47	6,18	4,52	5,20	3,90	7,63	9,75	8,11
30	Jaupaci	6,58	6,11	4,40	4,90	3,90	7,35	10,00	9,39



**Tabela 5 – IDM EDUCAÇÃO: variáveis e escores**

Ranking IDM Educação	Município	IDM Educação	Infraestrutura Básica	Formação dos professores	IDEB		Atendimento Educacional		
					5º ano	9º ano	4 a 5 anos	6 a 14 anos	15 a 17 anos
138	Jesúpolis	6,03	5,00	5,52	5,00	3,30	5,45	9,26	8,70
66	Joviânia	6,36	6,39	2,47	4,70	4,00	8,52	9,68	8,78
105	Jussara	6,20	5,11	4,06	4,80	3,70	6,94	9,76	9,00
3	Lagoa Santa	7,01	6,67	3,11	4,90		9,71	9,85	7,85
147	Leopoldo de Bulhões	5,98	5,83	2,21	4,50	3,50	7,29	9,73	8,77
222	Luziânia	5,46	4,86	1,94	4,10	3,40	5,93	9,70	8,29
20	Mairipotaba	6,73	6,67	4,44	4,50	3,70	8,82	9,93	9,05
184	Mambaí	5,78	5,00	2,41	3,80	3,60	7,48	9,64	8,53
64	Mara Rosa	6,37	5,71	4,25	5,30	3,40	7,00	9,83	9,08
18	Marzagão	6,74	6,11	5,29	5,00	3,70	8,76	9,87	8,47
149	Matrinchã	5,95	5,42	2,41	4,00	3,50	7,50	9,79	9,05
143	Maurilândia	6,00	7,00	3,40	4,00	3,30	8,14	9,75	6,44
141	Mimoso de Goiás	6,02	4,44	3,82	4,20	3,30	6,81	9,96	9,62
119	Minaçu	6,14	5,56	3,07	4,60	3,30	7,52	9,86	9,04
127	Mineiros	6,10	6,43	4,02	4,70	3,60	6,30	9,73	7,94
77	Moiporá*	6,29	5,83	3,00	4,10		5,18	9,96	9,66
231	Monte Alegre de Goiás	5,38	5,33	1,69	4,20	3,50	5,78	9,57	7,58
239	Montes Claros de Goiás	5,25	4,17	1,43	4,30	4,40	4,46	9,96	8,01
17	Montividiu	6,75	7,33	4,22	4,90	4,40	8,27	9,84	8,26
240	Montividiu do Norte	5,15	4,00	1,54	4,20	3,10	5,03	9,68	8,54
98	Morrinhos	6,23	5,88	4,81	4,70	3,10	6,97	9,79	8,36
176	Morro Agudo de Goiás	5,82	5,56	3,10	4,80	3,70	5,19	9,96	8,41
90	Mossâmedes	6,26	3,67	4,00	5,00	4,40	7,83	9,92	8,99
209	Mozarlândia	5,59	4,29	2,46	4,50	3,60	6,69	9,75	7,85
235	Mundo Novo	5,33	3,00	1,86	4,50	4,00	5,93	9,77	8,25
152	Mutunópolis	5,94	5,00	3,67	5,40	3,60	6,19	9,88	7,83
55	Nazário	6,43	5,42	3,40	4,90	4,20	8,80	9,88	8,40
37	Nerópolis	6,54	5,00	5,54	5,00	3,90	7,61	9,78	8,93
190	Niquelândia	5,76	6,43	1,31	4,50	3,60	6,11	9,78	8,57
120	Nova América	6,12	5,00	1,25	5,10	4,00	9,29	9,94	8,27
6	Nova Aurora*	6,89	4,44	3,00	5,50		10,00	10,00	8,40
233	Nova Crixás	5,37	4,38	2,28	3,60	3,60	6,64	9,68	7,43
80	Nova Glória	6,28	5,67	3,52	4,30	4,30	7,63	9,92	8,66
58	Nova Iguaçu de Goiás	6,40	5,00	5,38	5,10	4,30	7,92	9,64	7,46
219	Nova Roma	5,48	3,33	3,06	4,20	3,40	7,08	9,79	7,52
26	Nova Veneza	6,64	5,42	5,48	5,10	4,10	8,28	9,80	8,33
187	Novo Brasil	5,77	4,17	3,81	5,60	3,80	5,05	9,86	8,09
215	Novo Gama	5,53	4,67	3,03	4,60	2,70	5,89	9,57	8,28
205	Novo Planalto	5,62	7,50	3,00	3,70	4,10	5,40	9,15	6,51
39	Orizona	6,53	6,11	3,86	5,10	4,60	7,17	9,92	8,95
24	Ouro Verde de Goiás	6,66	7,50	3,38	5,30	3,80	7,82	9,88	8,92
16	Ouvidor	6,76	6,67	5,38	5,70	3,30	8,21	9,88	8,16
237	Padre Bernardo	5,27	4,17	2,12	3,70	3,20	6,23	9,61	7,89

**Tabela 5 – IDM EDUCAÇÃO: variáveis e escores**

Ranking IDM Educação	Município	IDM Educação	Infraestrutura Básica	Formação dos professores	IDEB		Atendimento Educacional		
					5º ano	9º ano	4 a 5 anos	6 a 14 anos	15 a 17 anos
112	Palestina de Goiás	6,15	5,00	2,65	5,00	4,20	7,78	9,86	8,56
116	Palmeiras de Goiás	6,14	6,43	3,17	4,80	3,80	8,06	9,68	7,08
41	Palmelo	6,53	5,00	5,37	4,80	4,20	8,91	9,79	7,62
89	Palminópolis	6,26	5,00	1,16	5,30	4,50	9,06	9,95	8,87
163	Panamá	5,89	5,00	2,75	4,90	4,00	7,39	9,88	7,31
65	Paranaiguara	6,37	7,33	3,38	5,10	3,90	6,75	9,90	8,21
198	Paraúna	5,71	5,00	1,93	4,80	3,40	7,85	9,88	7,11
153	Perolândia	5,93	7,22	0,81	4,30	4,20	7,13	9,93	7,92
29	Petrolina de Goiás	6,59	6,67	5,75	5,20	3,50	6,94	9,83	8,26
232	Pilar de Goiás	5,37	4,17	1,14	4,70	3,30	6,16	9,82	8,33
111	Piracanjuba	6,15	4,78	3,80	4,80	3,80	8,11	9,78	8,00
113	Piranhas	6,15	6,67	3,58	5,00	4,00	6,12	9,80	7,88
132	Pirenópolis	6,07	5,83	4,08	4,50	4,00	6,27	9,78	8,01
95	Pires do Rio	6,25	5,42	4,03	4,40	3,50	7,79	9,77	8,81
225	Planaltina	5,42	4,59	2,11	3,70	3,40	6,08	9,64	8,40
61	Pontalina	6,38	6,46	4,77	5,00	4,20	7,29	9,24	7,70
195	Porangatu	5,72	5,29	4,19	4,10	3,60	5,23	9,80	7,85
200	Porteirão	5,69	6,67	2,25	3,60	3,00	8,22	9,41	6,68
241	Portelândia	5,14	4,44	2,05	3,50	3,00	5,88	9,77	7,30
174	Posse	5,82	5,95	2,97	4,70	3,90	5,41	9,57	8,24
32	Professor Jamil	6,56	5,42	5,25	5,10	3,90	7,84	9,86	8,58
62	Quirinópolis	6,38	6,86	3,96	5,10	4,30	6,10	9,72	8,60
21	Rialma	6,69	6,67	3,09	5,40	4,10	8,37	9,97	9,26
78	Rianópolis	6,29	5,42	4,03	4,60	4,20	7,98	9,86	7,93
56	Rio Quente	6,42	7,50	2,33	4,60	3,80	7,80	9,90	9,04
43	Rio Verde	6,51	5,58	5,28	5,70	4,20	7,20	9,70	7,92
69	Rubiataba	6,33	5,00	2,33	5,60	4,30	8,73	9,89	8,44
47	Sanclerlândia	6,48	5,83	2,98	5,60	4,60	8,16	9,94	8,22
109	Santa Bárbara de Goiás	6,16	5,42	2,22	5,10	3,40	8,26	9,94	8,77
33	Santa Cruz de Goiás*	6,56	3,75	4,78		4,10	7,91	9,92	8,87
161	Santa Fé de Goiás	5,89	5,00	3,09	4,20	3,60	7,11	9,86	8,38
85	Santa Helena de Goiás	6,27	5,71	4,26	4,90	3,50	7,93	9,74	7,84
162	Santa Isabel	5,89	5,33	2,36	5,80	4,20	6,05	9,71	7,78
150	Santa Rita do Araguaia	5,95	5,67	3,64	4,60	4,10	6,55	9,44	7,64
197	Santa Rita do Novo Destino	5,71	4,44	2,16	4,90	4,10	6,31	9,55	8,51
92	Santa Rosa de Goiás	6,25	5,83	3,33	5,50	4,50	6,51	9,83	8,23
201	Santa Tereza de Goiás	5,67	5,33	2,94	4,50	3,60	5,28	9,51	8,51
165	Santa Terezinha de Goiás	5,88	5,42	1,24	4,90	3,50	7,93	9,58	8,59
154	Santo Antônio da Barra	5,93	5,56	2,74	4,00	3,00	8,41	9,60	8,19
45	Santo Antônio de Goiás	6,50	5,83	4,41	4,60	3,70	8,52	9,72	8,71
214	Santo Antônio Descoberto	5,54	4,44	1,99	3,90	3,30	6,99	9,69	8,48
229	São Domingos	5,39	4,44	2,11	4,00	3,90	5,79	9,67	7,79
102	São Francisco de Goiás	6,22	7,78	5,15	4,80	3,80	4,86	9,64	7,48

**Tabela 5 – IDM EDUCAÇÃO: variáveis e escores**

Ranking IDM Educação	Município	IDM Educação	Infraestrutura Básica	Formação dos professores	IDEB		Atendimento Educacional		
					5º ano	9º ano	4 a 5 anos	6 a 14 anos	15 a 17 anos
53	São João da Paraúna*	6,44	5,83	1,11		3,90	9,42	9,84	8,54
236	São João d'Aliança	5,31	6,11	0,94	3,60	3,80	4,80	9,60	8,34
128	São Luís de Montes Belos	6,10	6,28	2,74	5,10	3,70	6,30	9,93	8,65
192	São Luís do Norte	5,75	4,58	2,41	5,20	2,90	7,70	9,87	7,58
173	São Miguel do Araguaia	5,83	5,45	2,63	5,00	3,70	6,28	9,66	8,06
110	São Miguel Passa Quatro	6,16	6,11	3,21	4,10	3,60	8,01	9,81	8,25
144	São Patrício	6,00	4,44	3,23	5,00	4,40	6,28	9,85	8,79
59	São Simão	6,40	6,00	4,55	5,20	3,90	7,53	9,73	7,90
199	Senador Canedo	5,69	4,72	3,19	4,00	3,50	6,66	9,68	8,11
210	Serranópolis	5,57	6,11	1,39	4,90	3,70	6,07	9,71	7,12
155	Silvânia	5,92	4,81	3,62	4,90	4,10	5,68	9,74	8,62
182	Simolândia	5,79	6,00	2,39	3,60	3,40	6,62	9,75	8,73
168	Sítio d'Abadia	5,87	4,17	1,73	5,00	3,30	8,18	9,75	8,93
125	Taquaral de Goiás	6,11	5,00	4,11	4,80	3,70	7,97	9,83	7,34
220	Teresina de Goiás	5,47	4,44	1,00	3,60	3,40	8,60	9,72	7,54
139	Terezópolis de Goiás	6,03	3,89	4,84	4,50	2,80	7,79	9,85	8,55
19	Três Ranchos	6,74	5,83	4,25	5,50	3,10	9,70	10,00	8,82
181	Trindade	5,80	4,76	3,18	4,60	3,70	6,85	9,64	7,86
135	Trombas	6,04	6,67	3,70	5,20	3,70	4,99	9,70	8,35
44	Turvânia	6,50	5,00	4,65	4,80	4,00	8,83	9,77	8,46
86	Turvelândia	6,27	6,25	3,33	3,90	4,00	8,77	9,81	7,82
238	Uirapuru	5,25	2,08	1,70	4,40	3,70	5,85	9,77	9,24
148	Uruaçu	5,97	5,56	2,72	4,80	3,90	6,88	9,56	8,37
40	Uruana	6,53	5,91	4,14	5,20	4,30	8,54	9,49	8,12
12	Urutaí	6,79	6,11	4,81	5,00	4,10	8,54	9,73	9,22
123	Valparaíso de Goiás	6,11	4,88	3,62	4,30	3,50	8,08	9,68	8,74
180	Varjão	5,80	5,00	1,90	4,10	3,50	7,58	9,80	8,72
70	Vianópolis	6,33	6,67	2,74	5,10	3,80	8,03	9,86	8,10
166	Vicentinópolis	5,87	5,00	3,07	4,80	3,50	7,88	9,91	6,96
246	Vila Boa	4,78	3,75	2,17	3,60	3,60	3,04	9,60	7,67
177	Vila Propício	5,81	5,83	3,11	4,90	4,10	4,16	9,69	8,91

Elaboração: Instituto Mauro Borges / Segplan-GO / Gerência de Estudos Socioeconômicos e Especiais – 2013

(\*) Municípios que obtiveram número insuficiente de participantes na Prova Brasil 2009 para obter Ideb 5º ano ou 9º ano. O cálculo do IDM-Educação para estes municípios ignorou as variáveis sem informação.

**Tabela 6 – IDM SAÚDE: variáveis e escores**

Ranking IDM-SAÚDE	Município	IDM-SAÚDE	Leitos SUS por 1.000 hab.	Médicos SUS por 1.000 hab.	Pré-natal com 7 consultas	Cobertura ESF	Cobertura ESF - Saúde Bucal	Mortalidade Infantil	Morte por causas externas (violentas)	Cobertura Vacinal tetravalente
154	Abadia de Goiás	7,92	0,00	10,00	7,36	10,00	10,00	9,09	6,90	10,00
11	Abadiânia	7,77	0,00	10,00	5,27	10,00	10,00	8,37	8,55	10,00
87	Acreúna	8,76	10,00	10,00	8,02	8,96	5,38	9,07	8,67	10,00
7	Adelândia	9,60	10,00	10,00	6,80	10,00	10,00	10,00	10,00	10,00
172	Água Fria de Goiás	7,71	0,00	8,84	4,88	10,00	10,00	10,00	8,00	10,00
186	Água Limpa	7,47	0,00	10,00	8,46	10,00	10,00	2,31	9,00	10,00
246	Águas Lindas de Goiás	5,27	1,11	5,39	4,33	2,89	2,65	8,96	6,86	10,00
207	Alexânia	7,18	5,46	10,00	4,84	8,33	3,33	8,01	7,47	10,00
9	Aloândia	9,52	10,00	10,00	8,75	10,00	10,00	10,00	9,09	8,33
126	Alto Horizonte	8,26	0,00	10,00	7,64	10,00	10,00	10,00	8,46	10,00
118	Alto Paraíso de Goiás	8,37	10,00	10,00	5,46	10,00	4,94	6,91	9,62	10,00
44	Alvorada do Norte	9,17	10,00	10,00	6,00	10,00	10,00	10,00	8,25	9,07
162	Amaralina	7,86	0,00	8,74	6,11	10,00	9,28	10,00	8,75	10,00
69	Americano do Brasil	8,91	10,00	10,00	8,73	10,00	7,20	7,18	9,00	9,21
42	Amorinópolis	9,18	10,00	10,00	9,15	9,90	9,90	7,87	9,09	7,56
184	Anápolis	7,50	10,00	10,00	4,61	4,93	4,21	8,71	8,67	8,87
131	Anhanguera	8,21	0,00	10,00	6,67	10,00	10,00	10,00	10,00	9,00
177	Anicuns	7,56	5,08	10,00	5,51	9,57	3,83	8,07	9,62	8,82
233	Aparecida de Goiânia	6,60	5,28	10,00	8,05	2,63	0,54	8,72	7,95	9,58
137	Aparecida do Rio Doce	8,11	0,00	8,24	8,06	10,00	10,00	10,00	8,57	10,00
37	Aporé	9,22	10,00	10,00	5,78	9,30	9,30	10,00	9,38	10,00
6	Araçu	9,62	10,00	10,00	8,06	10,00	10,00	10,00	10,00	8,89
152	Aragarças	7,93	5,65	10,00	3,44	10,00	9,65	8,74	8,78	7,18
66	Aragoiânia	8,93	6,38	10,00	8,57	10,00	10,00	7,96	8,57	10,00
198	Araguapaz	7,27	3,55	10,00	6,67	10,00	4,43	7,33	8,50	7,71
1	Arenópolis	9,83	10,00	10,00	9,27	9,91	9,91	10,00	9,55	10,00
175	Aruanã	7,57	6,67	10,00	7,50	4,89	4,89	6,88	9,71	10,00
22	Aurilândia	9,37	10,00	10,00	5,90	10,00	10,00	10,00	9,71	9,38
45	Avelinópolis	9,17	10,00	8,16	6,33	10,00	10,00	10,00	8,82	10,00
225	Baliza	6,73	0,00	2,69	6,90	9,38	9,38	10,00	8,75	6,77
59	Barro Alto	9,01	10,00	10,00	5,18	10,00	10,00	8,82	8,10	10,00

**Tabela 6 – IDM SAÚDE: variáveis e escores**

Ranking IDM-SAÚDE	Município	IDM-SAÚDE	Leitos SUS por 1.000 hab.	Médicos SUS por 1.000 hab.	Pré-natal com 7 consultas	Cobertura ESF	Cobertura ESF - Saúde Bucal	Mortalidade Infantil	Morte por causas externas (violentas)	Cobertura Vacinal tetravalente
103	Bela Vista de Goiás	8,58	5,16	10,00	7,88	10,00	10,00	7,64	7,99	10,00
79	Bom Jardim de Goiás	8,82	10,00	10,00	8,02	7,90	7,90	7,53	9,19	10,00
163	Bom Jesus de Goiás	7,84	5,31	10,00	6,24	8,17	4,91	9,31	8,82	10,00
35	Bonfinópolis	9,24	8,85	10,00	7,64	9,41	9,41	9,06	9,55	10,00
138	Bonópolis	8,10	0,00	8,56	6,25	10,00	10,00	10,00	10,00	10,00
140	Brazabrantes	8,08	0,00	10,00	8,85	10,00	10,00	10,00	5,83	10,00
47	Britânia	9,16	10,00	10,00	6,63	10,00	6,65	10,00	10,00	10,00
188	Buriti Alegre	7,46	9,20	10,00	5,52	4,08	4,08	7,60	9,15	10,00
40	Buriti de Goiás	9,20	10,00	10,00	8,24	10,00	10,00	7,06	8,33	10,00
224	Buritinópolis	6,76	0,00	3,76	6,58	9,66	9,66	7,37	7,83	9,20
148	Cabeceiras	8,03	7,25	10,00	5,41	10,00	5,08	6,47	10,00	10,00
106	Cachoeira Alta	8,54	8,21	5,45	7,37	10,00	10,00	8,99	8,29	10,00
238	Cachoeira de Goiás	6,20	0,00	5,29	4,29	0,00	10,00	10,00	10,00	10,00
80	Cachoeira Dourada	8,80	6,46	10,00	7,57	10,00	10,00	7,39	8,96	10,00
82	Caçu	8,79	7,28	10,00	8,35	10,00	6,08	9,28	9,34	10,00
183	Caiapônia	7,51	10,00	10,00	6,10	6,25	2,08	8,90	8,46	8,26
221	Caldas Novas	6,83	4,79	10,00	7,23	4,08	2,55	8,73	8,26	8,97
123	Caldazinha	8,28	0,00	8,27	9,07	10,00	10,00	10,00	10,00	8,89
202	Campestre de Goiás	7,24	0,00	10,00	8,06	9,61	9,61	3,55	7,08	10,00
51	Campinaçu	9,13	10,00	10,00	5,56	10,00	10,00	10,00	7,50	10,00
133	Campinorte	8,19	5,10	9,30	4,44	10,00	10,00	8,52	8,18	10,00
119	Campo Alegre de Goiás	8,35	3,30	10,00	6,67	10,00	10,00	8,72	8,10	10,00
244	Campo Limpo de Goiás	5,48	0,00	7,21	4,90	0,00	5,73	7,12	8,89	10,00
141	Campos Belos	8,08	6,16	10,00	5,35	9,00	7,20	9,09	8,60	9,28
61	Campos Verdes	8,98	10,00	10,00	7,67	10,00	5,66	10,00	8,71	9,78
121	Carmo do Rio Verde	8,32	6,72	8,12	7,56	10,00	7,28	7,78	9,07	10,00
26	Castelândia	9,32	10,00	10,00	8,63	9,70	9,70	8,04	8,46	10,00
218	Catalão	6,89	8,02	10,00	8,09	1,28	0,00	8,96	8,86	9,93
65	Caturai	8,94	10,00	10,00	7,97	10,00	10,00	5,31	8,28	10,00
205	Cavalcante	7,21	6,39	10,00	3,01	6,64	6,64	6,39	8,63	10,00
13	Ceres	9,44	10,00	10,00	7,60	10,00	10,00	9,21	9,01	9,74

**Tabela 6 – IDM SAÚDE: variáveis e escores**

Ranking IDM-SAÚDE	Município	IDM-SAÚDE	Leitos SUS por 1.000 hab.	Médicos SUS por 1.000 hab.	Pré-natal com 7 consultas	Cobertura ESF	Cobertura ESF - Saúde Bucal	Mortalidade Infantil	Morte por causas externas (violentas)	Cobertura Vacinal tetravalente
43	Cezarina	9,18	10,00	10,00	8,50	8,81	8,81	9,07	8,96	9,31
104	Chapadão do Céu	8,55	6,67	10,00	5,48	10,00	10,00	7,78	8,50	10,00
215	Cidade Ocidental	6,93	2,62	10,00	5,61	8,56	1,98	8,98	7,73	10,00
127	Cocalzinho de Goiás	8,25	6,70	10,00	4,40	10,00	10,00	7,14	7,77	10,00
83	Colinas do Sul	8,79	10,00	10,00	5,11	10,00	10,00	7,78	7,39	10,00
2	Córrego do Ouro	9,72	10,00	10,00	8,15	10,00	10,00	10,00	10,00	9,58
220	Corumbá de Goiás	6,84	4,18	6,84	2,90	7,36	7,36	9,07	8,63	8,43
217	Corumbaíba	6,92	10,00	9,27	8,11	0,00	0,00	10,00	7,96	10,00
200	Cristalina	7,25	1,93	7,14	5,84	8,96	8,06	8,51	7,73	9,86
3	Cristianópolis	9,70	10,00	10,00	8,64	10,00	10,00	10,00	8,95	10,00
88	Crixás	8,76	10,00	10,00	8,32	9,20	6,90	8,51	8,29	8,89
49	Cromínia	9,15	5,63	10,00	8,97	10,00	10,00	10,00	8,57	10,00
8	Cumari	9,55	10,00	10,00	7,86	10,00	10,00	10,00	9,44	9,06
56	Damianópolis	9,08	10,00	10,00	7,46	9,38	9,38	8,31	8,13	10,00
19	Damolândia	9,39	10,00	9,10	9,13	10,00	10,00	10,00	10,00	6,88
181	Davinópolis	7,53	0,00	4,05	7,69	10,00	10,00	10,00	8,46	10,00
14	Diorama	9,42	10,00	10,00	8,75	10,00	10,00	10,00	7,50	9,12
113	Divinópolis de Goiás	8,43	10,00	8,06	4,19	10,00	6,19	10,00	8,97	10,00
58	Doverlândia	9,05	10,00	10,00	6,91	10,00	10,00	7,53	7,95	10,00
50	Edealina	9,14	8,93	10,00	8,78	10,00	9,03	7,56	8,82	10,00
116	Edéia	8,40	5,33	10,00	5,47	10,00	10,00	7,81	8,59	10,00
70	Estrela do Norte	8,91	10,00	10,00	7,78	10,00	10,00	7,22	6,32	10,00
60	Faina	8,99	7,16	10,00	6,60	10,00	9,83	10,00	8,33	10,00
54	Fazenda Nova	9,12	10,00	8,44	5,27	10,00	10,00	10,00	9,23	10,00
73	Firminópolis	8,88	10,00	10,00	4,18	10,00	10,00	7,80	9,55	9,55
214	Flores de Goiás	6,96	2,00	4,28	3,98	9,01	9,01	8,86	8,53	10,00
212	Formosa	7,01	2,76	10,00	5,98	5,38	5,02	8,95	8,01	10,00
23	Formoso	9,36	10,00	10,00	10,00	10,00	10,00	8,46	9,72	6,67
146	Gameleira de Goiás	8,04	0,00	10,00	5,68	9,63	9,63	10,00	9,38	10,00
105	Goianápolis	8,54	10,00	9,04	4,13	10,00	8,87	8,20	8,07	10,00
21	Goiandira	9,37	10,00	10,00	6,51	10,00	10,00	10,00	8,48	10,00

**Tabela 6 – IDM SAÚDE: variáveis e escores**

Ranking IDM-SAÚDE	Município	IDM-SAÚDE	Leitos SUS por 1.000 hab.	Médicos SUS por 1.000 hab.	Pré-natal com 7 consultas	Cobertura ESF	Cobertura ESF - Saúde Bucal	Mortalidade Infantil	Morte por causas externas (violentas)	Cobertura Vacinal tetravalente
143	Goianésia	8,08	8,68	10,00	6,71	6,68	6,07	8,51	8,00	10,00
179	Goiânia	7,55	10,00	10,00	7,89	4,04	1,16	8,74	8,58	10,00
125	Goianira	8,26	2,74	8,39	8,30	10,00	10,00	8,18	8,51	10,00
32	Goiás	9,25	10,00	10,00	6,39	10,00	10,00	9,08	8,65	9,85
41	Goiatuba	9,19	7,80	10,00	8,18	10,00	10,00	8,75	9,12	9,64
232	Gouvelândia	6,60	0,00	3,37	6,43	7,20	7,20	10,00	8,57	10,00
147	Guapó	8,04	0,00	7,16	8,31	10,00	10,00	9,45	9,40	10,00
235	Guaraitá	6,55	0,00	8,42	5,79	10,00	10,00	0,00	8,18	10,00
234	Guarani de Goiás	6,60	0,00	2,74	4,59	8,43	8,43	10,00	8,57	10,00
159	Guarinos	7,87	0,00	8,70	4,23	10,00	10,00	10,00	10,00	10,00
62	Heitorai	8,95	10,00	8,40	7,56	9,31	9,31	7,56	9,47	10,00
167	Hidrolândia	7,78	3,45	7,09	7,30	10,00	10,00	6,94	8,89	8,57
101	Hidrolina	8,62	10,00	9,93	6,21	10,00	8,22	10,00	5,83	8,75
190	Iaciara	7,44	5,90	7,38	7,72	8,05	5,37	7,03	8,21	9,83
31	Inaciolândia	9,27	9,36	10,00	7,11	10,00	10,00	10,00	9,67	8,00
17	Indiara	9,41	9,56	9,44	9,02	10,00	10,00	8,45	8,83	10,00
52	Inhumas	9,12	10,00	10,00	8,45	10,00	8,11	9,12	8,33	8,97
34	Ipameri	9,24	10,00	10,00	9,00	10,00	8,62	8,33	7,98	10,00
239	Ipiranga de Goiás	6,02	0,00	7,03	7,19	10,00	0,00	10,00	6,67	7,27
91	Iporá	8,74	8,10	10,00	7,11	8,61	8,61	8,38	9,07	10,00
68	Israelândia	8,93	10,00	6,93	8,00	10,00	10,00	10,00	10,00	6,52
128	Itaberaí	8,24	6,41	8,58	7,15	9,60	7,46	8,11	8,62	10,00
219	Itaguari	6,89	0,00	6,65	3,82	10,00	10,00	7,06	7,78	9,82
16	Itaguaru	9,41	10,00	9,96	6,34	10,00	10,00	10,00	9,00	10,00
67	Itajá	8,93	10,00	10,00	6,89	10,00	6,24	8,65	9,69	10,00
71	Itapaci	8,91	10,00	10,00	5,94	10,00	8,08	9,34	8,53	9,42
122	Itapirapuã	8,29	10,00	10,00	6,34	10,00	4,43	7,56	7,97	10,00
10	Itapuranga	9,52	10,00	10,00	8,14	9,60	9,60	9,70	9,14	10,00
89	Itarumã	8,75	7,41	9,66	7,75	10,00	10,00	7,50	8,97	8,75
55	Itauçu	9,10	7,00	10,00	6,93	10,00	10,00	10,00	8,87	10,00
199	Itumbiara	7,27	5,56	10,00	5,70	5,20	4,83	8,03	8,91	9,92

**Tabela 6 – IDM SAÚDE: variáveis e escores**

Ranking IDM-SAÚDE	Município	IDM-SAÚDE	Leitos SUS por 1.000 hab.	Médicos SUS por 1.000 hab.	Pré-natal com 7 consultas	Cobertura ESF	Cobertura ESF - Saúde Bucal	Mortalidade Infantil	Morte por causas externas (violentas)	Cobertura Vacinal tetravalente
27	Ivolândia	9,32	10,00	9,70	7,33	10,00	10,00	10,00	9,23	8,26
29	Jandaia	9,29	8,11	10,00	8,95	10,00	10,00	8,84	9,77	8,61
151	Jaraguá	7,95	6,29	6,81	6,63	8,26	7,43	9,49	8,68	10,00
153	Jataí	7,92	6,08	10,00	7,01	6,39	6,39	8,90	8,60	10,00
33	Jaupaci	9,24	10,00	10,00	8,29	10,00	10,00	7,14	8,50	10,00
142	Jesúpolis	8,08	0,00	10,00	6,67	10,00	10,00	10,00	8,00	10,00
100	Joviânia	8,65	7,02	8,55	8,13	10,00	9,98	8,96	8,93	7,60
130	Jussara	8,22	10,00	10,00	8,16	5,41	3,61	10,00	9,23	9,31
216	Lagoa Santa	6,92	0,00	10,00	5,38	10,00	10,00	10,00	0,00	10,00
102	Leopoldo de Bulhões	8,59	8,88	9,52	4,69	10,00	10,00	8,77	7,78	9,10
242	Luziânia	5,72	2,08	9,67	4,29	1,97	1,64	8,91	7,22	10,00
25	Mairipotaba	9,32	10,00	10,00	7,24	10,00	10,00	10,00	7,33	10,00
124	Mambaí	8,27	8,73	5,22	5,05	9,72	9,72	9,08	8,64	10,00
178	Mara Rosa	7,56	8,45	10,00	6,72	3,33	3,33	10,00	9,22	9,39
36	Marzagão	9,23	10,00	6,44	9,05	10,00	10,00	10,00	8,33	10,00
53	Matrinchã	9,12	10,00	6,42	8,10	10,00	10,00	10,00	8,82	9,60
204	Maurilândia	7,22	4,87	9,40	6,09	5,95	5,95	8,55	8,42	8,53
223	Mimoso de Goiás	6,77	0,00	10,00	4,67	10,00	10,00	0,00	9,47	10,00
211	Minaçu	7,02	3,10	10,00	6,56	6,59	3,29	8,44	8,41	9,73
229	Mineiros	6,66	4,79	10,00	7,81	3,57	2,14	7,51	8,36	9,11
110	Moiporá	8,44	0,00	10,00	9,00	10,00	10,00	10,00	9,09	9,41
222	Monte Alegre de Goiás	6,81	6,47	1,62	3,87	9,24	9,24	9,16	8,14	6,71
112	Montes Claros de Goiás	8,43	6,26	8,76	7,25	10,00	10,00	7,10	8,06	10,00
72	Montividiu	8,90	10,00	9,62	6,29	10,00	10,00	8,88	6,44	10,00
145	Montividiu do Norte	8,06	0,00	10,00	7,65	10,00	10,00	10,00	8,00	8,82
90	Morrinhos	8,74	7,16	10,00	8,11	9,29	8,45	9,05	8,97	8,91
30	Morro Agudo de Goiás	9,27	10,00	10,00	7,50	10,00	10,00	10,00	6,67	10,00
28	Mossâmedes	9,29	10,00	10,00	6,25	10,00	10,00	10,00	8,57	9,49
94	Mozarlândia	8,71	9,45	9,57	8,24	7,36	7,36	8,94	8,79	10,00
195	Mundo Novo	7,33	9,32	8,67	5,86	5,08	5,08	8,57	7,78	8,25
4	Mutunópolis	9,63	10,00	10,00	8,69	10,00	10,00	10,00	9,23	9,13



**Tabela 6 – IDM SAÚDE: variáveis e escores**

Ranking IDM-SAÚDE	Município	IDM-SAÚDE	Leitos SUS por 1.000 hab.	Médicos SUS por 1.000 hab.	Pré-natal com 7 consultas	Cobertura ESF	Cobertura ESF - Saúde Bucal	Mortalidade Infantil	Morte por causas externas (violentas)	Cobertura Vacinal tetravalente
97	Nazário	8,69	7,48	6,67	8,16	10,00	10,00	8,06	9,18	10,00
15	Nerópolis	9,42	10,00	10,00	7,49	10,00	10,00	9,74	8,11	10,00
24	Niquelândia	9,35	10,00	10,00	7,64	10,00	9,53	9,48	8,11	10,00
209	Nova América	7,07	0,00	10,00	5,20	10,00	10,00	6,00	8,24	7,14
182	Nova Aurora	7,51	0,00	5,25	5,45	10,00	10,00	10,00	9,38	10,00
95	Nova Crixás	8,71	7,90	8,59	6,42	10,00	10,00	8,68	8,52	9,59
243	Nova Glória	5,54	0,00	2,64	6,63	7,99	4,00	4,57	8,52	10,00
189	Nova Iguaçu de Goiás	7,44	0,00	3,54	7,80	10,00	10,00	10,00	8,18	10,00
210	Nova Roma	7,05	0,00	3,36	4,29	9,50	9,50	10,00	10,00	9,74
92	Nova Veneza	8,72	7,38	7,18	7,59	10,00	10,00	10,00	8,54	9,11
12	Novo Brasil	9,45	10,00	10,00	7,88	10,00	10,00	10,00	8,42	9,33
245	Novo Gama	5,33	0,00	4,07	4,77	5,44	2,33	8,62	7,43	10,00
171	Novo Planalto	7,72	0,00	6,74	7,05	10,00	10,00	10,00	8,00	10,00
98	Orizona	8,69	4,43	10,00	6,47	10,00	10,00	9,35	9,28	10,00
194	Ouro Verde de Goiás	7,33	0,00	3,72	6,25	10,00	10,00	10,00	8,71	10,00
132	Ouvidor	8,20	10,00	9,30	7,61	6,88	6,88	7,01	7,93	10,00
158	Padre Bernardo	7,87	3,01	10,00	4,40	9,85	9,85	8,45	7,65	9,76
75	Palestina de Goiás	8,86	10,00	8,16	7,58	10,00	10,00	10,00	8,00	7,18
174	Palmeiras de Goiás	7,65	6,28	8,43	8,51	4,54	6,05	8,51	8,87	10,00
38	Palmelo	9,21	10,00	10,00	7,37	10,00	10,00	10,00	8,13	8,18
155	Palminópolis	7,90	10,00	7,97	7,62	9,17	0,00	10,00	8,42	10,00
191	Panamá	7,41	0,00	3,11	7,93	10,00	10,00	10,00	8,82	9,39
39	Paranaiguara	9,20	8,79	10,00	8,36	10,00	8,78	8,51	9,21	10,00
48	Paraúna	9,15	7,95	10,00	9,04	10,00	10,00	7,01	9,22	10,00
169	Perolândia	7,77	0,00	6,78	6,35	10,00	10,00	10,00	9,00	10,00
99	Petrolina de Goiás	8,67	5,51	10,00	7,14	10,00	10,00	7,96	8,71	10,00
144	Pilar de Goiás	8,07	0,00	10,00	5,67	10,00	10,00	10,00	8,89	10,00
139	Piracanjuba	8,10	8,88	10,00	4,92	7,18	7,18	8,31	8,87	9,46
46	Piranhas	9,16	10,00	9,25	5,50	10,00	10,00	10,00	8,97	9,56
231	Pirenópolis	6,65	8,84	3,30	5,29	4,94	4,94	9,23	8,18	8,47
165	Pires do Rio	7,80	7,65	10,00	6,19	6,18	6,18	8,05	9,21	8,95

**Tabela 6 – IDM SAÚDE: variáveis e escores**

Ranking IDM-SAÚDE	Município	IDM-SAÚDE	Leitos SUS por 1.000 hab.	Médicos SUS por 1.000 hab.	Pré-natal com 7 consultas	Cobertura ESF	Cobertura ESF - Saúde Bucal	Mortalidade Infantil	Morte por causas externas (violentas)	Cobertura Vacinal tetravalente
176	Planaltina	7,57	3,06	10,00	4,79	9,96	6,50	8,39	7,82	10,00
129	Pontalina	8,24	6,30	9,64	8,12	10,00	6,20	7,65	8,02	10,00
203	Porangatu	7,23	7,08	10,00	6,71	3,41	4,26	9,52	8,38	8,46
76	Porteirão	8,84	5,98	10,00	8,42	10,00	10,00	10,00	6,67	9,62
77	Portelândia	8,83	10,00	10,00	8,16	10,00	10,00	7,37	8,42	6,71
228	Posse	6,67	5,30	6,05	4,18	6,62	6,62	8,57	8,14	7,88
164	Professor Jamil	7,82	0,00	6,17	8,57	10,00	10,00	10,00	7,78	10,00
170	Quirinópolis	7,73	3,24	10,00	7,35	6,94	6,94	8,26	9,13	10,00
84	Rialma	8,78	8,00	10,00	7,07	10,00	9,49	9,25	8,96	7,48
187	Rianópolis	7,46	1,89	4,20	7,46	10,00	8,11	10,00	8,00	10,00
208	Rio Quente	7,11	0,00	4,03	8,00	10,00	10,00	6,00	8,89	10,00
237	Rio Verde	6,32	5,16	10,00	6,50	1,69	1,06	8,82	7,81	9,50
20	Rubiataba	9,38	10,00	10,00	8,56	10,00	10,00	7,69	8,80	10,00
78	Sanclerlândia	8,83	10,00	10,00	7,57	8,70	8,70	7,14	9,09	9,41
18	Santa Bárbara de Goiás	9,39	8,69	10,00	8,82	10,00	10,00	8,68	8,92	10,00
85	Santa Cruz de Goiás	8,78	10,00	6,37	6,67	9,38	9,38	10,00	8,42	10,00
63	Santa Fé de Goiás	8,95	10,00	10,00	9,38	7,07	7,07	10,00	8,08	10,00
81	Santa Helena de Goiás	8,80	7,55	10,00	9,03	10,00	5,70	9,47	8,63	10,00
161	Santa Isabel	7,86	0,00	8,14	8,08	9,65	9,65	10,00	7,39	10,00
240	Santa Rita do Araguaia	5,98	0,00	2,89	7,47	5,50	5,50	8,67	8,18	9,63
227	Santa Rita do Novo Destino	6,71	0,00	2,10	5,65	9,65	9,65	10,00	6,92	9,68
11	Santa Rosa de Goiás	9,49	10,00	10,00	8,57	10,00	10,00	10,00	8,75	8,61
117	Santa Tereza de Goiás	8,37	10,00	10,00	4,81	8,33	8,33	10,00	6,19	9,30
135	Santa Terezinha de Goiás	8,15	10,00	8,98	5,28	8,75	2,92	10,00	9,26	10,00
193	Santo Antônio da Barra	7,38	0,00	6,41	7,54	10,00	8,03	10,00	7,50	9,59
149	Santo Antônio de Goiás	8,01	10,00	3,72	8,24	8,16	8,16	7,30	8,50	10,00
180	Santo Antônio do Descoberto	7,55	4,48	7,35	4,90	10,00	6,49	9,58	7,61	10,00
213	São Domingos	7,00	6,51	6,21	4,59	6,79	3,40	10,00	8,54	10,00
150	São Francisco de Goiás	7,99	0,00	9,80	6,83	10,00	10,00	10,00	7,31	10,00
226	São João da Paraúna	6,71	0,00	5,92	5,29	10,00	10,00	4,12	8,33	10,00
196	São João d'Aliança	7,32	8,45	8,69	5,23	7,81	3,91	5,33	9,12	10,00

**Tabela 6 – IDM SAÚDE: variáveis e escores**

Ranking IDM-SAÚDE	Município	IDM-SAÚDE	Leitos SUS por 1.000 hab.	Médicos SUS por 1.000 hab.	Pré-natal com 7 consultas	Cobertura ESF	Cobertura ESF - Saúde Bucal	Mortalidade Infantil	Morte por causas externas (violentas)	Cobertura Vacinal tetravalente
108	São Luís de Montes Belos	8,51	7,21	8,77	7,14	8,69	8,69	9,44	8,65	9,44
201	São Luís do Norte	7,25	0,00	7,22	6,67	10,00	10,00	8,48	8,16	7,50
86	São Miguel do Araguaia	8,77	10,00	10,00	7,05	7,45	7,45	10,00	8,69	9,54
93	São Miguel do Passa Quatro	8,72	10,00	8,43	6,98	8,95	8,95	10,00	7,92	8,52
114	São Patrício	8,41	0,00	10,00	8,08	10,00	10,00	10,00	9,23	10,00
109	São Simão	8,44	8,00	10,00	9,48	10,00	2,40	8,71	9,01	9,91
107	Senador Canedo	8,54	3,36	9,87	7,82	10,00	10,00	8,84	8,43	10,00
173	Serranópolis	7,70	8,91	6,68	4,29	8,83	4,42	10,00	8,46	10,00
115	Silvânia	8,41	7,68	5,81	6,75	10,00	10,00	8,58	9,01	9,46
192	Simolândia	7,39	8,19	4,48	4,49	9,41	4,71	8,98	8,85	10,00
206	Sítio d'Abadia	7,18	0,00	4,72	5,00	9,83	9,83	10,00	10,00	8,07
74	Taquaral de Goiás	8,87	10,00	7,53	4,00	9,94	9,94	10,00	9,55	10,00
230	Teresina de Goiás	6,65	0,00	4,70	3,58	10,00	10,00	6,23	8,89	9,79
236	Terezópolis de Goiás	6,52	0,00	4,83	5,82	10,00	5,80	8,98	6,77	10,00
166	Três Ranchos	7,78	0,00	6,50	7,27	10,00	10,00	10,00	8,46	10,00
134	Trindade	8,17	10,00	9,46	6,97	9,86	2,96	8,06	8,86	9,15
57	Trombas	9,08	10,00	10,00	5,71	9,37	9,37	10,00	8,18	10,00
5	Turvânia	9,63	10,00	10,00	7,86	10,00	10,00	10,00	9,17	10,00
96	Turvelândia	8,70	10,00	8,34	8,25	8,48	8,48	8,41	8,24	9,44
185	Uirapuru	7,49	0,00	3,41	7,95	10,00	10,00	10,00	8,57	10,00
64	Uruaçu	8,95	7,22	10,00	6,84	10,00	10,00	9,09	8,42	10,00
120	Uruana	8,32	4,82	9,22	7,26	10,00	7,33	10,00	8,17	9,72
157	Urutaí	7,88	0,00	6,51	7,60	10,00	10,00	10,00	8,95	10,00
241	Valparaíso de Goiás	5,83	0,03	6,44	6,09	6,99	1,40	8,60	7,06	10,00
160	Varjão	7,86	0,00	7,29	8,33	9,07	9,07	10,00	9,17	10,00
136	Vianópolis	8,13	7,70	10,00	5,36	10,00	5,38	8,21	8,62	9,78
111	Vicentinópolis	8,43	10,00	8,71	8,90	10,00	5,66	7,25	8,21	8,72
156	Vila Boa	7,89	9,15	8,98	3,91	10,00	10,00	2,19	8,89	10,00
197	Vila Propício	7,29	0,00	3,89	6,49	10,00	10,00	10,00	7,92	10,00

**Tabela 7 – IDM SEGURANÇA: variáveis e escores**

Ranking IDM SEGURANÇA	Município	IDM SEGURANÇA	Crimes contra a dignidade sexual	Crimes contra a pessoa	Crimes contra o patrimônio	Contravenções penais	Tráfico de drogas
219	Abadia de Goiás	6,34	0,16	7,22	7,41	8,45	8,44
218	Abadiânia	6,34	1,81	6,58	5,28	8,38	9,66
192	Acreúna	6,97	6,67	5,31	6,43	8,04	8,41
72	Adelândia	9,21	10,00	8,94	8,15	8,97	10,00
119	Água Fria de Goiás	8,37	5,17	8,87	9,38	9,50	8,95
22	Água Limpa	9,83	10,00	9,87	9,30	10,00	10,00
191	Águas Lindas de Goiás	6,97	6,64	7,49	5,37	8,25	7,11
242	Alexânia	4,81	3,03	4,03	4,94	7,48	4,59
121	Aloândia	8,35	10,00	6,56	8,80	9,01	7,38
147	Alto Horizonte	7,84	10,00	8,49	7,71	7,74	5,24
239	Alto Paraíso de Goiás	5,02	4,64	4,45	0,30	7,26	8,44
133	Alvorada do Norte	8,20	9,24	5,92	7,53	8,30	10,00
48	Amaralina	9,48	10,00	8,86	9,42	9,11	10,00
98	Americano do Brasil	8,84	7,77	8,34	8,91	9,17	10,00
32	Amorinópolis	9,67	10,00	9,71	9,77	8,87	10,00
232	Anápolis	5,83	6,51	5,19	3,57	6,82	7,07
225	Anhanguera	6,00	10,00	0,00	8,51	1,52	10,00
120	Anicuns	8,35	7,57	8,46	7,46	8,54	9,73
221	Aparecida de Goiânia	6,29	6,60	7,04	2,66	6,88	8,27
12	Aparecida do Rio Doce	9,92	10,00	9,68	9,90	10,00	10,00
65	Aporé	9,31	10,00	10,00	9,91	9,46	7,18
104	Araçu	8,73	6,77	8,90	9,66	9,73	8,59
161	Aragarças	7,55	9,33	7,59	6,78	7,55	6,48
90	Aragoiânia	9,00	7,80	8,50	9,15	9,57	10,00
78	Araguapaz	9,13	10,00	9,34	9,16	9,32	7,86
89	Arenópolis	9,01	8,12	8,40	8,68	9,84	10,00
220	Aruanã	6,33	5,90	5,36	5,03	7,49	7,85
131	Aurilândia	8,21	10,00	6,70	8,11	6,23	10,00
113	Avelinópolis	8,47	4,98	9,04	8,76	9,58	10,00
16	Baliza	9,87	10,00	9,72	9,62	10,00	10,00
96	Barro Alto	8,93	6,47	9,85	8,55	9,77	10,00
197	Bela Vista de Goiás	6,86	5,99	5,63	6,16	8,03	8,47
70	Bom Jardim de Goiás	9,22	10,00	8,66	9,55	9,15	8,73
117	Bom Jesus de Goiás	8,40	9,70	8,60	5,55	8,92	9,22
155	Bonfinópolis	7,62	8,37	5,59	6,72	8,85	8,58
76	Bonópolis	9,16	8,24	8,58	9,40	9,56	10,00
102	Brazabrantas	8,76	10,00	6,20	8,22	9,37	10,00
101	Britânia	8,77	10,00	7,25	8,51	9,08	9,03
60	Buriti Alegre	9,36	10,00	9,02	8,94	8,82	10,00
92	Buriti de Goiás	8,98	7,60	9,08	8,21	10,00	10,00
73	Buritinópolis	9,19	10,00	7,64	9,22	9,08	10,00
124	Cabeceiras	8,27	6,66	8,22	9,35	7,85	9,27
91	Cachoeira Alta	8,98	10,00	8,49	8,02	8,41	10,00

**Tabela 7 – IDM SEGURANÇA: variáveis e escores**

Ranking IDM SEGURANÇA	Município	IDM SEGURANÇA	Crimes contra a dignidade sexual	Crimes contra a pessoa	Crimes contra o patrimônio	Contravenções penais	Tráfico de drogas
25	Cachoeira de Goiás	9,79	10,00	9,82	9,50	9,64	10,00
74	Cachoeira Dourada	9,19	10,00	7,97	9,53	9,08	9,35
6	Caçu	9,97	10,00	9,94	9,89	10,00	10,00
180	Caiapônia	7,25	7,80	6,44	6,52	8,36	7,12
240	Caldas Novas	4,92	6,86	5,06	2,55	5,21	4,90
171	Caldazinha	7,34	6,30	5,67	7,78	6,94	10,00
40	Campestre de Goiás	9,58	10,00	8,84	9,52	9,55	10,00
34	Campinaçu	9,62	10,00	8,93	9,45	9,72	10,00
112	Campinorte	8,49	10,00	7,43	6,57	8,44	10,00
135	Campo Alegre de Goiás	8,14	10,00	6,85	8,70	6,05	9,11
176	Campo Limpo de Goiás	7,29	3,10	7,65	8,40	8,12	9,14
217	Campos Belos	6,34	5,66	5,31	6,76	7,48	6,50
93	Campos Verdes	8,96	10,00	7,45	8,37	8,99	10,00
35	Carmo do Rio Verde	9,60	10,00	9,91	9,67	9,60	8,80
67	Castelândia	9,26	10,00	8,13	9,29	8,88	10,00
214	Catalão	6,42	8,79	6,62	5,68	5,71	5,29
61	Caturai	9,35	10,00	8,88	8,20	9,67	10,00
8	Cavalcante	9,96	10,00	9,92	9,90	10,00	10,00
139	Ceres	8,06	7,92	7,75	7,41	8,23	8,96
142	Cezarina	8,02	8,37	7,89	8,90	6,36	8,58
243	Chapadão do Céu	4,37	1,22	5,55	7,61	5,13	2,34
186	Cidade Ocidental	7,08	5,38	6,68	5,61	8,62	9,14
170	Cocalzinho de Goiás	7,36	6,11	5,66	6,10	9,21	9,69
46	Colinas do Sul	9,49	10,00	9,63	8,84	8,99	10,00
37	Córrego do Ouro	9,59	10,00	8,61	9,33	10,00	10,00
178	Corumbá de Goiás	7,28	7,03	5,99	6,58	7,30	9,48
167	Corumbaíba	7,39	5,49	7,12	7,09	8,57	8,69
159	Cristalina	7,59	6,96	7,70	6,10	8,56	8,62
28	Cristianópolis	9,74	10,00	9,38	9,32	10,00	10,00
193	Crixás	6,90	8,05	5,34	6,97	8,26	5,92
158	Cromínia	7,60	10,00	6,03	5,91	7,57	8,49
208	Cumari	6,54	10,00	2,94	7,23	4,33	8,19
75	Damianópolis	9,18	8,13	8,49	9,57	9,69	10,00
106	Damolândia	8,69	10,00	7,14	9,36	8,89	8,05
200	Davinópolis	6,78	4,02	7,71	7,26	7,52	7,39
20	Diorama	9,86	10,00	9,89	9,39	10,00	10,00
57	Divinópolis de Goiás	9,37	7,52	9,53	9,81	10,00	10,00
86	Doverlândia	9,02	10,00	8,01	8,68	9,10	9,32
49	Edealina	9,48	10,00	8,95	9,53	8,91	10,00
222	Edéia	6,17	7,82	8,58	7,68	6,75	0,00
13	Estrela do Norte	9,91	10,00	10,00	9,54	10,00	10,00
69	Faina	9,23	10,00	9,18	9,48	9,05	8,46
68	Fazenda Nova	9,25	10,00	8,35	8,61	9,28	10,00

**Tabela 7 – IDM SEGURANÇA: variáveis e escores**

Ranking IDM SEGURANÇA	Município	IDM SEGURANÇA	Crimes contra a dignidade sexual	Crimes contra a pessoa	Crimes contra o patrimônio	Contravenções penais	Tráfico de drogas
173	Firminópolis	7,33	4,16	6,93	8,23	8,24	9,07
42	Flores de Goiás	9,56	8,98	9,44	9,74	9,66	10,00
235	Formosa	5,72	6,99	4,90	4,82	5,72	6,19
5	Formoso	9,97	10,00	9,95	10,00	9,90	10,00
59	Gameleira de Goiás	9,36	10,00	8,40	9,18	9,22	10,00
194	Goianápolis	6,89	5,40	7,04	6,42	7,62	7,99
230	Goiandira	5,86	1,83	3,79	7,55	6,13	10,00
162	Goianésia	7,51	6,80	7,72	5,24	8,34	9,46
238	Goiânia	5,32	6,82	5,22	0,00	6,95	7,59
204	Goianira	6,68	5,49	5,40	5,01	8,43	9,05
212	Goiás	6,49	7,51	4,71	6,63	5,55	8,05
177	Goiatuba	7,28	8,68	6,06	6,25	7,89	7,52
114	Gouvelândia	8,46	8,76	9,05	8,96	8,77	6,75
211	Guapó	6,52	6,04	7,12	3,73	8,40	7,31
45	Guaraíta	9,52	10,00	8,90	9,56	9,14	10,00
107	Guarani de Goiás	8,69	7,11	7,67	9,37	9,28	10,00
41	Guarinos	9,57	10,00	9,66	9,54	8,67	10,00
58	Heitorai	9,37	10,00	8,24	9,02	9,57	10,00
237	Hidrolândia	5,59	2,93	3,84	3,75	8,36	9,07
82	Hidrolina	9,05	6,95	9,81	9,65	8,86	10,00
205	Iaciara	6,67	3,07	4,74	8,28	7,71	9,57
88	Inaciolândia	9,02	10,00	9,59	9,90	9,37	6,23
229	Indiara	5,91	6,86	8,30	7,11	6,69	0,59
187	Inhumas	7,08	7,45	6,94	6,37	7,95	6,66
210	Ipameri	6,53	5,03	6,45	7,16	7,04	6,96
29	Ipiranga de Goiás	9,71	10,00	9,63	9,26	9,64	10,00
152	Iporá	7,69	7,64	8,29	7,26	7,84	7,43
223	Israelândia	6,14	3,61	4,75	7,36	6,83	8,14
203	Itaberaí	6,71	5,65	7,20	5,86	8,04	6,81
17	Itaguari	9,86	10,00	9,94	9,38	10,00	10,00
118	Itaguaru	8,39	8,87	6,49	8,79	8,78	9,01
2	Itajá	9,99	10,00	10,00	9,95	10,00	10,00
153	Itapaci	7,68	9,33	8,81	7,71	5,15	7,38
132	Itapirapuã	8,20	8,43	7,66	6,59	9,03	9,32
128	Itapuranga	8,24	8,35	7,73	7,32	8,01	9,79
3	Itarumã	9,98	10,00	10,00	9,89	10,00	10,00
157	Itauçu	7,60	7,85	5,76	7,43	8,22	8,75
201	Itumbiara	6,76	7,82	6,81	6,21	6,49	6,48
62	Ivolândia	9,34	7,69	9,51	9,52	10,00	10,00
85	Jandaia	9,04	10,00	9,07	8,25	8,76	9,13
206	Jaraguá	6,63	7,21	8,13	6,95	6,27	4,62
228	Jataí	5,92	6,16	5,31	5,76	5,74	6,65
108	Jaupaci	8,62	7,95	8,95	9,77	6,44	10,00

**Tabela 7 – IDM SEGURANÇA: variáveis e escores**

Ranking IDM SEGURANÇA	Município	IDM SEGURANÇA	Crimes contra a dignidade sexual	Crimes contra a pessoa	Crimes contra o patrimônio	Contravenções penais	Tráfico de drogas
44	Jesúpolis	9,55	10,00	9,32	9,54	8,89	10,00
202	Joviânia	6,74	4,82	5,92	8,14	8,57	6,23
188	Jussara	7,05	8,07	7,01	6,94	6,89	6,36
	Lagoa Santa*						
215	Leopoldo de Bulhões	6,41	6,10	6,55	5,97	8,19	5,24
231	Luziânia	5,83	6,02	5,03	4,48	7,15	6,50
19	Mairipotaba	9,86	10,00	9,78	9,51	10,00	10,00
95	Mambaí	8,95	7,32	8,25	9,56	9,63	10,00
122	Mara Rosa	8,34	9,42	8,43	7,09	6,75	10,00
160	Marzagão	7,57	10,00	6,34	8,02	6,07	7,41
149	Matrinchã	7,81	3,04	7,75	8,86	9,42	10,00
185	Maurilândia	7,11	5,20	6,53	6,95	7,79	9,07
100	Mimoso de Goiás	8,78	5,42	9,32	9,56	9,62	10,00
134	Minaçu	8,17	8,03	7,03	6,77	9,00	10,00
175	Mineiros	7,29	7,33	5,71	6,93	6,50	10,00
18	Moiporá	9,86	10,00	9,70	9,60	10,00	10,00
66	Monte Alegre de Goiás	9,30	10,00	8,34	9,64	9,21	9,31
7	Montes Claros de Goiás	9,97	10,00	9,90	9,93	10,00	10,00
123	Montividiu	8,27	8,84	7,28	7,84	8,94	8,48
30	Montividiu do Norte	9,68	8,51	9,94	9,97	10,00	10,00
190	Morrinhos	6,98	7,33	7,86	7,42	6,43	5,86
79	Morro Agudo de Goiás	9,13	7,39	9,44	9,70	9,14	10,00
39	Mossâmedes	9,59	10,00	9,48	9,06	9,39	10,00
136	Mozarlândia	8,13	8,17	7,09	8,69	7,91	8,80
10	Mundo Novo	9,94	10,00	9,84	10,00	9,84	10,00
11	Mutunópolis	9,92	10,00	9,80	9,79	10,00	10,00
116	Nazário	8,41	8,44	8,87	8,12	6,64	10,00
181	Nerópolis	7,21	6,70	6,49	7,74	8,02	7,12
168	Niquelândia	7,39	7,39	8,07	6,22	7,67	7,59
99	Nova América	8,80	10,00	9,31	8,86	8,20	7,63
63	Nova Aurora	9,34	10,00	8,10	9,60	9,01	10,00
51	Nova Crixás	9,45	9,48	9,04	9,37	9,36	10,00
110	Nova Glória	8,56	9,28	8,12	7,89	8,74	8,74
83	Nova Iguaçu de Goiás	9,05	10,00	7,78	8,38	9,10	10,00
109	Nova Roma	8,59	4,69	9,47	9,39	9,41	10,00
144	Nova Veneza	7,95	8,49	8,07	8,33	8,18	6,70
53	Novo Brasil	9,40	10,00	8,51	9,23	9,28	10,00
182	Novo Gama	7,21	7,15	7,38	5,79	8,10	7,63
23	Novo Planalto	9,82	10,00	9,80	9,82	9,49	10,00
138	Orizona	8,10	8,28	7,82	6,15	9,00	9,25
103	Ouro Verde de Goiás	8,74	10,00	7,86	8,55	8,61	8,67
224	Ouvidor	6,01	2,13	7,18	8,31	6,37	6,07
145	Padre Bernardo	7,87	6,67	7,64	7,11	8,90	9,03

**Tabela 7 – IDM SEGURANÇA: variáveis e escores**

Ranking IDM SEGURANÇA	Município	IDM SEGURANÇA	Crimes contra a dignidade sexual	Crimes contra a pessoa	Crimes contra o patrimônio	Contravenções penais	Tráfico de drogas
84	Palestina de Goiás	9,05	6,35	9,30	9,76	9,85	10,00
154	Palmeiras de Goiás	7,63	7,89	7,03	7,04	6,40	9,77
94	Palmelo	8,96	7,37	8,54	9,75	9,13	10,00
36	Palminópolis	9,59	10,00	9,19	9,04	9,71	10,00
33	Panamá	9,66	10,00	9,02	9,48	9,81	10,00
189	Paranaiguara	7,01	2,57	7,59	8,57	7,48	8,82
179	Paraúna	7,25	4,91	7,57	7,83	6,95	9,01
115	Perolândia	8,43	7,92	8,49	8,93	8,62	8,18
146	Petrolina de Goiás	7,86	8,21	6,90	7,85	7,38	8,96
143	Pilar de Goiás	7,96	7,78	9,15	9,11	7,61	6,13
156	Piracanjuba	7,61	7,95	7,08	6,80	8,01	8,21
141	Piranhas	8,05	7,82	7,07	7,66	8,64	9,05
245	Pirenópolis	3,87	7,06	1,06	3,08	0,00	8,13
163	Pires do Rio	7,49	8,29	7,21	6,85	6,78	8,32
216	Planaltina	6,35	3,98	7,26	4,66	7,75	8,09
130	Pontalina	8,22	8,92	7,16	7,71	8,87	8,43
209	Porangatu	6,54	6,66	5,97	3,96	7,24	8,86
4	Porteirão	9,97	10,00	10,00	9,86	10,00	10,00
38	Portelândia	9,59	10,00	9,05	9,82	9,07	10,00
165	Posse	7,42	6,48	6,08	7,71	7,52	9,32
24	Professor Jamil	9,82	10,00	10,00	9,57	9,53	10,00
183	Quirinópolis	7,16	8,72	7,15	5,82	7,60	6,52
213	Rialma	6,46	7,66	5,25	6,45	5,99	6,94
174	Rianápolis	7,32	8,65	6,85	8,28	6,32	6,48
169	Rio Quente	7,37	6,29	7,08	4,73	8,77	10,00
226	Rio Verde	5,96	7,98	4,63	5,49	6,26	5,41
126	Rubiataba	8,25	10,00	8,48	7,36	7,12	8,30
196	Sanclerlândia	6,87	6,74	6,26	7,78	7,84	5,74
64	Santa Bárbara de Goiás	9,34	8,93	9,68	8,70	9,38	10,00
21	Santa Cruz de Goiás	9,85	10,00	9,75	9,48	10,00	10,00
54	Santa Fé de Goiás	9,40	10,00	8,41	9,11	9,47	10,00
164	Santa Helena de Goiás	7,45	8,99	7,13	7,52	7,71	5,88
151	Santa Isabel	7,71	3,33	8,37	9,36	7,51	10,00
27	Santa Rita do Araguaia	9,75	10,00	9,06	9,98	9,71	10,00
55	Santa Rita do Novo Destino	9,38	10,00	8,93	8,78	9,20	10,00
52	Santa Rosa de Goiás	9,40	10,00	8,65	9,07	9,30	10,00
26	Santa Tereza de Goiás	9,79	10,00	9,93	9,27	9,75	10,00
140	Santa Terezinha de Goiás	8,05	8,21	6,55	8,09	8,47	8,96
111	Santo Antônio da Barra	8,54	5,83	8,05	9,52	9,31	10,00
87	Santo Antônio de Goiás	9,02	10,00	7,44	8,53	9,13	10,00
233	Santo Antônio do Descoberto	5,75	4,26	5,91	3,77	7,60	7,20
172	São Domingos	7,34	6,18	5,08	6,86	8,56	10,00
50	São Francisco de Goiás	9,46	10,00	9,49	8,58	9,25	10,00



**Tabela 7 – IDM SEGURANÇA: variáveis e escores**

Ranking IDM SEGURANÇA	Município	IDM SEGURANÇA	Crimes contra a dignidade sexual	Crimes contra a pessoa	Crimes contra o patrimônio	Contravenções penais	Tráfico de drogas
43	São João da Paraúna	9,56	10,00	9,23	9,79	8,79	10,00
80	São João d'Aliança	9,12	9,40	8,83	9,53	8,91	8,95
137	São Luís de Montes Belos	8,12	8,57	8,00	8,28	6,98	8,75
199	São Luíz do Norte	6,81	4,67	8,58	8,71	7,91	4,19
150	São Miguel do Araguaia	7,80	8,07	6,24	6,44	8,99	9,28
105	São Miguel do Passa Quatro	8,73	10,00	8,68	5,91	9,05	10,00
14	São Patrício	9,90	10,00	9,87	9,65	10,00	10,00
129	São Simão	8,24	7,84	7,83	8,55	7,62	9,37
241	Senador Canedo	4,88	4,69	4,67	4,78	6,87	3,39
127	Serranópolis	8,25	10,00	7,94	9,23	6,94	7,13
148	Silvânia	7,81	9,03	6,78	6,90	7,76	8,59
207	Simolândia	6,58	7,17	5,86	8,00	6,80	5,06
56	Sítio d'Abadia	9,38	10,00	8,52	9,63	8,74	10,00
47	Taquaral de Goiás	9,49	8,26	9,26	9,90	10,00	10,00
1	Teresina de Goiás	9,99	10,00	10,00	9,96	10,00	10,00
234	Terezópolis de Goiás	5,75	3,44	6,85	4,23	8,29	5,91
236	Três Ranchos	5,61	1,28	6,01	7,88	4,76	8,10
184	Trindade	7,13	6,59	6,13	5,09	8,56	9,28
9	Trombas	9,96	10,00	9,92	9,86	10,00	10,00
97	Turvânia	8,89	8,73	8,70	8,09	8,95	10,00
71	Turvelândia	9,22	10,00	8,45	8,91	8,73	10,00
81	Uirapuru	9,07	10,00	7,86	9,40	8,09	10,00
198	Uruaçu	6,82	7,50	6,61	6,15	6,73	7,09
125	Uruana	8,26	8,67	8,24	8,13	7,79	8,45
244	Urutaí	4,27	0,00	2,51	8,28	0,56	10,00
195	Valparaíso de Goiás	6,88	6,81	6,55	4,20	7,99	8,87
15	Varjão	9,88	10,00	9,57	9,84	10,00	10,00
227	Vianópolis	5,94	0,04	7,33	7,19	7,69	7,43
31	Vicentinópolis	9,68	9,17	9,50	9,71	10,00	10,00
77	Vila Boa	9,14	10,00	8,67	9,33	8,82	8,87
166	Vila Propício	7,41	1,64	7,92	8,20	9,31	10,00

Elaboração: Instituto Mauro Borges / Segplan-GO / Gerência de Estudos Socioeconômicos e Especiais – 2013

(\*) No sistema do SSPJ-Go não consta informações sobre a cidade de Lagoa Santa.

**TABELAS  
DE  
VARIÁVEIS ORIGINAIS**

**Tabela 8 - IDM ECONOMIA: variáveis originais**

Município	VA Agropecuária (R\$ mil)	VA Indústria (R\$ mil)	VA Serviços (R\$ mil)	PIB per capita (R\$)	Evolução do PIB	Recursos próprios
Abadia de Goiás	10.254	8.610	29.982	7.537	21,36%	6,64%
Abadiânia	30.060	13.400	60.278	6.968	24,05%	11,97%
Acreúna	77.932	36.280	134.706	13.290	5,14%	17,76%
Adelândia	7.876	3.445	11.370	9.528	16,48%	3,60%
Água Fria de Goiás	91.741	5.638	30.670	25.679	11,13%	2,76%
Água Limpa	12.102	2.362	11.807	13.499	8,88%	5,00%
Águas Lindas de Goiás	2.711	115.393	525.064	4.242	21,63%	15,20%
Alexânia	31.849	115.191	135.964	13.758	11,87%	16,09%
Aloândia	4.137	1.648	12.037	9.090	7,39%	5,39%
Alto Horizonte	9.560	516.383	127.086	167.435	45,72%	8,56%
Alto Paraíso de Goiás	14.237	5.003	32.078	7.843	10,91%	12,17%
Alvorada do Norte	12.955	5.874	42.401	7.973	8,08%	10,48%
Amaralina	17.193	2.161	13.301	9.780	-1,49%	4,40%
Americano do Brasil	16.509	22.690	27.142	12.999	9,18%	4,36%
Amorinópolis	11.333	9.788	16.511	11.004	9,67%	4,49%
Anápolis	65.299	3.340.061	3.553.102	30.026	26,74%	25,16%
Anhanguera	1.661	1.036	7.056	9.869	14,17%	8,47%
Anicuns	77.087	67.045	117.084	13.686	13,56%	11,93%
Aparecida de Goiânia	8.144	1.130.553	3.340.370	11.297	15,30%	25,00%
Aparecida do Rio Doce	17.665	2.465	16.490	15.768	1,66%	14,77%
Aporé	41.069	5.958	25.822	20.442	4,67%	14,12%
Araçu	13.787	2.951	16.854	9.174	16,75%	8,34%
Aragarças	5.476	14.883	76.459	5.589	12,96%	7,71%
Aragoiânia	7.579	8.173	30.742	5.808	8,39%	13,31%
Araguapaz	31.082	5.169	32.079	9.469	12,29%	8,35%
Arenópolis	20.534	3.044	16.208	12.503	14,82%	4,09%
Aruanã	35.582	6.838	40.458	11.460	11,27%	12,75%
Aurilândia	16.068	3.826	17.221	10.544	14,34%	9,32%
Avelinópolis	17.996	5.938	13.781	16.179	15,15%	5,13%
Baliza	13.831	2.261	13.408	8.149	16,36%	9,84%
Barro Alto	39.563	17.725	48.216	14.282	22,72%	56,53%
Bela Vista de Goiás	49.771	144.013	139.079	14.824	19,39%	14,10%
Bom Jardim de Goiás	30.493	5.787	42.896	9.810	10,92%	11,14%
Bom Jesus de Goiás	124.196	20.502	132.416	14.039	12,10%	16,79%
Bonfinópolis	12.953	6.383	29.168	6.705	26,30%	12,34%
Bonópolis	22.645	2.499	14.386	11.581	6,46%	11,71%
Brazabrantes	12.102	9.445	14.789	11.877	11,01%	4,31%
Britânia	21.508	4.958	28.738	10.457	9,55%	7,43%
Buriti Alegre	34.533	58.957	66.099	19.065	31,54%	20,24%
Buriti de Goiás	10.023	2.269	12.422	9.967	22,11%	9,07%
Buritinópolis	3.252	2.193	11.282	5.165	10,67%	4,55%
Cabeceiras	84.141	7.916	35.818	17.937	19,33%	5,57%
Cachoeira Alta	42.362	29.073	57.070	13.037	-15,68%	22,14%
Cachoeira de Goiás	5.074	3.261	8.463	13.039	19,03%	8,72%

**Tabela 8 - IDM ECONOMIA: variáveis originais**

Município	VA Agropecuária (R\$ mil)	VA Indústria (R\$ mil)	VA Serviços (R\$ mil)	PIB per capita (R\$)	Evolução do PIB	Recursos próprios
Cachoeira Dourada	38.078	316.218	47.534	50.209	4,51%	11,41%
Caçu	62.772	27.590	81.576	14.097	14,93%	17,48%
Caiapônia	175.903	17.234	99.690	18.081	12,82%	11,71%
Caldas Novas	51.297	247.044	497.065	12.155	11,15%	24,97%
Caldazinha	20.652	3.097	15.359	12.072	21,46%	2,07%
Campestre de Goiás	17.971	2.852	15.573	11.023	14,99%	3,16%
Campinaçu	12.662	2.401	15.288	8.561	5,87%	2,93%
Campinorte	17.349	12.862	58.005	8.759	14,17%	24,94%
Campo Alegre de Goiás	147.042	11.968	56.704	36.906	17,77%	15,17%
Campo Limpo de Goiás	6.905	9.650	23.112	6.597	12,86%	6,10%
Campos Belos	13.875	13.982	88.545	6.779	11,30%	9,62%
Campos Verdes	6.751	3.573	20.290	6.318	2,79%	5,23%
Carmo do Rio Verde	39.196	39.058	49.337	16.972	29,60%	5,18%
Castelândia	18.914	3.511	32.033	16.454	8,84%	7,86%
Catalão	171.581	1.648.743	1.476.726	45.854	8,90%	16,59%
Caturai	16.710	3.710	19.950	8.987	10,20%	2,98%
Cavalcante	14.298	244.613	43.541	32.599	9,51%	2,51%
Ceres	8.960	30.687	155.325	10.705	11,35%	7,12%
Cezarina	11.796	86.233	47.512	21.368	9,80%	14,13%
Chapadão do Céu	443.736	50.793	156.599	97.396	60,84%	15,70%
Cidade Ocidental	13.742	43.594	197.219	4.802	17,27%	19,23%
Cocalzinho de Goiás	36.689	21.228	64.135	7.310	12,78%	6,73%
Colinas do Sul	5.673	2.543	15.329	7.038	7,98%	4,79%
Córrego do Ouro	18.042	2.532	13.003	13.203	12,33%	8,41%
Corumbá de Goiás	20.587	8.194	42.313	7.140	14,26%	4,48%
Corumbáiba	46.351	109.861	105.370	35.832	18,37%	11,06%
Cristalina	624.132	70.632	371.200	24.074	21,00%	13,26%
Cristianópolis	10.105	4.316	17.124	11.463	17,20%	4,82%
Crixás	38.774	83.313	89.547	14.548	10,25%	12,68%
Cromínia	18.733	4.254	18.236	12.119	15,62%	3,49%
Cumari	25.657	2.693	17.095	15.939	21,16%	14,83%
Damianópolis	4.429	2.111	11.723	5.726	7,19%	3,69%
Damolândia	8.428	2.864	12.280	8.946	12,26%	8,39%
Davinópolis	12.244	2.623	11.980	14.069	14,22%	19,31%
Diorama	13.600	1.843	11.839	11.356	11,19%	3,08%
Divinópolis de Goiás	12.216	5.506	17.456	7.387	4,86%	2,45%
Doverlândia	58.628	9.351	41.928	14.472	8,95%	11,74%
Edealina	39.572	4.102	21.789	18.064	8,36%	12,44%
Edéia	122.764	65.017	97.822	27.067	31,11%	9,23%
Estrela do Norte	6.773	4.352	15.710	8.768	11,78%	13,19%
Faina	33.555	4.841	28.836	9.940	11,30%	11,45%
Fazenda Nova	25.295	6.638	32.456	10.590	8,39%	10,73%
Firminópolis	16.705	8.700	47.036	6.557	11,55%	7,69%
Flores de Goiás	50.161	7.731	40.166	8.351	12,71%	1,88%

**Tabela 8 - IDM ECONOMIA: variáveis originais**

Município	VA Agropecuária (R\$ mil)	VA Indústria (R\$ mil)	VA Serviços (R\$ mil)	PIB per capita (R\$)	Evolução do PIB	Recursos próprios
Formosa	78.226	167.312	578.460	9.107	17,95%	18,17%
Formoso	10.281	3.610	19.484	7.118	7,71%	4,35%
Gameleira de Goiás	43.716	3.049	17.268	20.017	12,56%	3,63%
Goianápolis	8.456	9.812	44.739	6.326	13,09%	5,20%
Goiandira	18.748	4.643	34.958	11.439	16,46%	10,36%
Goianésia	78.368	168.522	347.056	11.191	17,45%	20,17%
Goiânia	35.479	3.666.877	16.827.098	18.777	12,09%	43,74%
Goianira	16.647	82.079	135.391	7.453	22,67%	18,73%
Goiás	74.853	29.585	126.229	9.827	6,59%	9,16%
Goiatuba	143.569	160.120	312.250	21.090	9,10%	19,63%
Gouvelândia	54.441	3.748	32.014	18.741	2,05%	15,28%
Guapó	15.924	21.390	55.521	7.033	17,51%	14,39%
Guaraíta	7.970	1.602	10.386	8.586	15,69%	3,58%
Guarani de Goiás	16.140	3.540	15.148	8.378	14,35%	5,55%
Guarinos	9.900	1.426	9.131	9.088	23,95%	2,40%
Heitorai	17.670	2.963	15.452	10.380	21,75%	5,77%
Hidrolândia	36.384	64.134	91.866	12.147	15,54%	20,42%
Hidrolina	15.334	3.159	17.621	9.249	2,44%	3,72%
Iaciara	28.177	8.100	46.846	6.970	6,29%	9,39%
Inaciolândia	39.738	4.507	34.849	14.360	13,03%	5,76%
Indiara	45.742	27.271	69.815	11.031	15,89%	10,41%
Inhumas	72.611	91.499	289.983	10.219	11,44%	17,90%
Ipameri	419.444	52.747	197.538	28.270	33,69%	13,40%
Ipiranga de Goiás	10.132	2.004	12.017	8.699	2,23%	2,35%
Iporá	29.115	26.391	183.342	8.250	10,50%	19,96%
Israelândia	9.121	2.714	12.689	8.782	10,30%	4,15%
Itaberaí	137.342	150.613	248.678	16.743	23,00%	12,61%
Itaguari	14.201	4.306	21.518	9.282	16,90%	9,90%
Itaguaru	32.103	4.244	28.212	12.268	30,15%	9,15%
Itajá	25.242	3.971	33.923	12.954	3,05%	12,42%
Itapaci	28.863	39.378	79.124	8.503	15,17%	5,11%
Itapirapuã	45.775	9.266	41.977	12.769	10,95%	6,81%
Itapuranga	59.358	29.029	128.948	8.765	8,30%	14,48%
Itarumã	63.688	5.669	38.355	18.192	18,79%	28,78%
Itauçu	21.115	7.984	36.295	8.027	2,73%	16,42%
Itumbiara	157.549	576.389	1.213.704	24.313	5,07%	20,51%
Ivolândia	18.833	1.968	12.106	12.696	10,06%	5,58%
Jandaia	56.276	26.397	44.916	21.842	4,61%	6,98%
Jaraguá	59.668	53.160	210.678	8.286	9,79%	25,37%
Jataí	537.015	487.200	920.156	24.329	7,32%	20,50%
Jaupaci	9.236	2.268	13.864	8.787	10,57%	5,80%
Jesúpolis	3.857	1.705	9.348	6.932	14,33%	12,01%
Joviânia	30.674	5.983	44.371	11.894	8,10%	12,45%
Jussara	70.570	18.564	126.563	11.965	11,27%	13,66%

Tabela 8 - IDM ECONOMIA: variáveis originais

Município	VA Agropecuária (R\$ mil)	VA Indústria (R\$ mil)	VA Serviços (R\$ mil)	PIB per capita (R\$)	Evolução do PIB	Recursos próprios
Lagoa Santa	6.492	2.507	8.255	14.278	9,96%	5,49%
Leopoldo de Bulhões	54.619	8.152	35.681	12.863	23,04%	5,77%
Luziânia	237.923	659.537	993.708	11.904	7,27%	20,94%
Mairipotaba	14.290	2.081	13.584	12.975	10,23%	3,07%
Mambaí	2.016	4.272	23.460	4.791	9,19%	4,70%
Mara Rosa	30.678	10.393	49.549	9.226	11,53%	26,40%
Marzagão	5.905	5.440	11.642	11.781	15,27%	3,32%
Matrinhã	25.472	4.714	25.252	13.025	16,14%	9,97%
Maurilândia	32.152	10.277	53.237	8.616	7,25%	4,33%
Mimoso de Goiás	15.848	1.765	10.746	10.794	8,50%	3,33%
Minaçu	19.065	666.976	166.205	28.808	12,19%	13,48%
Mineiros	325.423	201.823	445.860	19.996	19,10%	18,51%
Moiporá	9.667	1.315	9.236	11.775	9,11%	2,20%
Monte Alegre de Goiás	20.502	4.450	24.492	6.570	5,68%	4,06%
Montes Claros de Goiás	60.119	7.248	53.244	15.778	12,19%	13,80%
Montividiu	176.030	32.017	105.345	31.721	13,63%	16,61%
Montividiu do Norte	14.066	2.992	15.631	8.183	7,65%	2,30%
Morrinhos	215.175	129.325	286.745	16.478	17,78%	20,76%
Morro Agudo de Goiás	7.634	1.615	10.608	8.652	12,06%	4,63%
Mossâmedes	27.908	6.265	22.527	11.737	20,05%	10,94%
Mozarlândia	27.798	138.970	98.685	21.850	2,06%	9,35%
Mundo Novo	32.789	4.240	26.967	10.295	10,05%	6,89%
Mutunópolis	14.029	2.566	16.063	8.914	6,91%	14,70%
Nazário	50.158	21.456	42.512	15.226	21,43%	9,06%
Nerópolis	15.523	149.208	159.538	14.882	14,27%	17,86%
Niquelândia	90.007	266.291	304.700	17.538	-0,37%	11,94%
Nova América	6.135	2.394	10.970	9.026	15,62%	7,16%
Nova Aurora	7.374	3.219	11.629	11.173	10,85%	3,26%
Nova Crixás	96.118	12.047	72.976	15.733	9,36%	10,40%
Nova Glória	18.422	5.931	33.357	7.112	2,97%	6,85%
Nova Iguaçu de Goiás	8.818	2.022	12.317	8.459	9,74%	2,82%
Nova Roma	21.899	2.205	14.899	11.508	17,87%	5,44%
Nova Veneza	19.164	24.275	36.206	10.555	20,18%	11,70%
Novo Brasil	18.493	2.679	16.707	11.142	9,74%	9,56%
Novo Gama	2.298	72.239	335.147	4.550	17,12%	17,92%
Novo Planalto	14.590	2.651	16.618	8.819	6,46%	6,44%
Orizona	105.165	33.646	87.428	16.601	9,18%	10,82%
Ouro Verde de Goiás	22.206	3.357	17.399	11.059	20,23%	13,52%
Ouvidor	42.160	101.040	48.021	38.031	19,08%	<b>19,72%</b>
Padre Bernardo	47.782	22.436	108.816	6.753	12,49%	7,30%
Palestina de Goiás	21.888	2.364	16.464	12.452	9,41%	7,50%
Palmeiras de Goiás	81.469	196.092	175.774	21.259	17,55%	17,96%
Palmelo	1.773	3.100	11.150	7.203	12,05%	3,49%
Palminópolis	19.962	3.181	19.728	12.608	17,92%	7,88%

**Tabela 8 - IDM ECONOMIA: variáveis originais**

Município	VA Agropecuária (R\$ mil)	VA Indústria (R\$ mil)	VA Serviços (R\$ mil)	PIB per capita (R\$)	Evolução do PIB	Recursos próprios
Panamá	22.251	3.195	16.924	16.558	0,89%	4,05%
Paranaiguara	37.436	8.079	43.977	10.239	11,46%	13,17%
Paraúna	158.150	20.557	87.110	25.757	19,89%	12,63%
Perolândia	162.304	2.954	36.988	70.122	46,80%	3,22%
Petrolina de Goiás	25.049	10.507	45.389	8.582	20,15%	35,29%
Pilar de Goiás	13.316	1.886	10.948	9.901	17,25%	9,32%
Piracanjuba	161.665	36.370	164.061	15.987	5,77%	17,96%
Piranhas	36.160	17.514	70.425	11.757	14,13%	13,09%
Pirenópolis	45.749	19.330	99.763	7.470	3,55%	10,56%
Pires do Rio	32.576	116.046	194.572	13.584	5,22%	10,09%
Planaltina	37.900	61.867	316.206	5.395	13,60%	10,87%
Pontalina	61.583	16.242	97.853	10.798	4,82%	8,42%
Porangatu	55.776	47.722	247.660	9.142	9,89%	27,50%
Porteirão	95.259	16.095	33.272	44.843	16,15%	10,18%
Portelândia	63.830	7.020	35.799	29.153	25,26%	9,27%
Posse	27.579	23.193	151.316	6.930	8,33%	15,13%
Professor Jamil	9.239	2.529	14.514	8.630	12,70%	12,21%
Quirinópolis	178.107	207.327	320.567	17.860	20,85%	20,06%
Rialma	11.945	65.525	74.197	16.148	28,57%	5,12%
Rianópolis	7.087	33.004	29.979	17.025	23,15%	11,48%
Rio Quente	6.086	7.756	25.196	16.901	12,16%	40,07%
Rio Verde	547.022	1.275.157	1.925.697	23.572	7,30%	17,97%
Rubiataba	32.731	43.144	97.764	9.878	12,39%	15,52%
Sanclerlândia	17.121	21.645	47.499	12.190	6,98%	12,07%
Santa Bárbara de Goiás	9.021	12.935	27.193	9.301	7,82%	11,31%
Santa Cruz de Goiás	44.931	2.599	17.030	21.021	13,23%	6,03%
Santa Fé de Goiás	24.655	60.376	35.731	27.660	35,14%	12,66%
Santa Helena de Goiás	147.957	107.588	244.815	14.752	8,08%	9,07%
Santa Isabel	20.089	2.512	15.597	12.090	10,75%	45,18%
Santa Rita do Araguaia	16.904	5.106	35.696	8.933	5,38%	5,17%
Santa Rita do Novo Destino	23.889	2.043	13.706	12.909	19,43%	8,51%
Santa Rosa de Goiás	9.140	2.401	13.129	8.780	17,31%	7,96%
Santa Tereza de Goiás	10.037	3.049	18.524	8.362	7,07%	8,53%
Santa Terezinha de Goiás	18.764	7.276	43.560	7.027	11,22%	12,28%
Santo Antônio da Barra	27.754	17.140	23.304	16.437	29,13%	8,21%
Santo Antônio de Goiás	12.103	7.575	20.931	9.228	13,74%	16,94%
Santo Antônio do Descoberto	13.361	43.924	210.413	4.446	15,47%	13,75%
São Domingos	30.329	12.464	41.572	7.733	5,81%	10,11%
São Francisco de Goiás	10.710	5.848	27.166	7.717	14,53%	13,57%
São João da Paraúna	12.112	1.701	10.232	14.633	11,39%	2,48%
São João d'Aliança	61.318	7.848	44.103	11.445	12,18%	4,68%
São Luís de Montes Belos	33.885	113.097	199.298	12.631	8,66%	18,73%
São Luís do Norte	30.226	3.576	21.174	12.703	6,83%	26,83%
São Miguel do Araguaia	89.248	19.967	133.340	11.403	10,34%	14,80%

**Tabela 8 - IDM ECONOMIA: variáveis originais**

Município	VA Agropecuária (R\$ mil)	VA Indústria (R\$ mil)	VA Serviços (R\$ mil)	PIB per capita (R\$)	Evolução do PIB	Recursos próprios
São Miguel do Passa Quatro	27.990	3.454	19.105	14.017	8,20%	4,42%
São Patrício	8.219	1.431	9.346	9.827	7,20%	2,90%
São Simão	13.814	1.185.361	143.174	80.892	1,45%	8,03%
Senador Canedo	8.874	241.116	2.302.418	37.780	17,63%	8,74%
Serranópolis	115.994	18.310	54.152	26.197	13,41%	14,93%
Silvânia	131.063	19.391	135.004	15.845	9,49%	9,12%
Simolândia	7.166	4.495	24.903	5.957	8,28%	4,76%
Sítio d'Abadia	11.747	1.680	10.269	8.564	-7,59%	6,43%
Taquaral de Goiás	12.697	3.245	17.086	9.683	11,29%	9,47%
Teresina de Goiás	2.394	1.899	11.257	5.342	11,29%	2,49%
Terezópolis de Goiás	6.155	9.520	36.404	8.836	19,24%	6,60%
Três Ranchos	5.074	2.772	17.620	9.345	7,25%	7,50%
Trindade	46.275	288.250	474.679	8.434	16,86%	10,36%
Trombas	7.877	2.524	13.807	7.293	9,85%	4,31%
Turvânia	33.429	5.112	25.043	13.662	16,18%	3,21%
Turvelândia	49.825	68.872	39.884	44.016	20,34%	8,72%
Uirapuru	13.805	2.006	13.246	10.157	3,93%	3,30%
Uruaçu	50.186	80.408	248.413	11.470	18,10%	27,49%
Uruana	94.439	9.634	66.875	12.761	37,26%	12,86%
Urutaí	23.403	2.589	16.097	14.159	9,64%	8,99%
Valparaíso de Goiás	150	109.633	656.962	6.353	20,87%	28,48%
Varjão	11.792	2.946	17.149	9.143	10,04%	4,31%
Vianópolis	57.902	21.738	81.169	13.628	12,28%	11,19%
Vicentinópolis	41.906	17.927	48.573	15.502	6,41%	13,29%
Vila Boa	34.681	7.081	27.918	15.403	43,70%	2,72%
Vila Propício	71.504	6.022	27.272	21.014	14,62%	11,70%

Elaboração: Instituto Mauro Borges / Segplan-GO / Gerência de Estudos Socioeconômicos e Especiais – 2013



**Tabela 9 – IDM TRABALHO: variáveis originais**

Município	População de 18 a 64 anos (PIA)	Número de empregos formais entre a população de 18 a 64 anos	Remuneração média (em R\$)	Número de trabalhadores do mercado formal com formação de nível médio ou superior	Percentual de geração de empregos formais no período de 2008 a 2010
Abadia de Goiás	4.381	1.095	940	719	11%
Abadiânia	9.991	1.738	770	1.080	9%
Acreúna	12.845	2.646	1.128	988	1%
Adelândia	1.575	229	665	37	3%
Água Fria de Goiás	3.112	680	892	248	4%
Água Limpa	1.308	315	870	123	0%
Águas Lindas de Goiás	95.235	8.138	1.003	4.442	19%
Alexânia	14.460	3.082	1.129	1.860	8%
Aloândia	1.295	189	833	89	15%
Alto Horizonte	2.879	1.545	2.154	1.014	7%
Alto Paraíso de Goiás	4.141	973	812	430	7%
Alvorada do Norte	4.841	833	915	521	12%
Amaralina	2.183	260	854	127	-3%
Americano do Brasil	3.495	795	1.466	384	6%
Amorinópolis	2.294	365	936	172	6%
Anápolis	216.284	80.640	1.264	48.850	8%
Anhanguera	671	184	928	93	14%
Anicuns	13.432	3.217	1.175	1.297	4%
Aparecida de Goiânia	294.988	98.772	999	48.848	8%
Aparecida do Rio Doce	1.550	719	975	387	17%
Aporé	2.411	936	1.077	260	-8%
Araçu	2.412	293	722	80	9%
Aragarças	11.772	1.264	953	727	11%
Aragoiânia	5.227	812	812	430	17%
Araguapaz	4.821	600	946	253	24%
Arenópolis	2.133	471	894	222	13%
Aruanã	4.569	965	966	352	11%
Aurilândia	2.348	345	825	204	21%
Avelinópolis	1.566	388	747	136	19%
Baliza	2.361	239	944	127	3%
Barro Alto	5.485	2.460	1.848	1.597	14%
Bela Vista de Goiás	15.685	3.871	1.057	1.571	11%
Bom Jardim de Goiás	5.355	628	910	350	11%
Bom Jesus de Goiás	13.435	2.710	1.076	824	7%
Bonfinópolis	4.666	716	881	221	11%
Bonópolis	2.105	422	882	171	8%
Brazabrantes	2.103	541	844	284	7%
Britânia	3.476	710	900	198	15%
Buriti Alegre	5.634	1.887	907	720	1%
Buriti de Goiás	1.671	348	741	113	29%
Buritinópolis	1.979	229	767	138	63%
Cabeceiras	4.492	849	870	383	8%

**Tabela 9 – IDM TRABALHO: variáveis originais**

Município	População de 18 a 64 anos (PIA)	Número de empregos formais entre a população de 18 a 64 anos	Remuneração média (em R\$)	Número de trabalhadores do mercado formal com formação de nível médio ou superior	Percentual de geração de empregos formais no período de 2008 a 2010
Cachoeira Alta	6.872	1.068	1.081	530	-36%
Cachoeira de Goiás	898	452	948	149	32%
Cachoeira Dourada	5.198	1.003	1.453	586	-6%
Caçu	8.668	3.215	1.435	1.326	46%
Caiapônia	10.810	1.614	1.065	633	6%
Caldas Novas	45.388	15.207	976	6.067	7%
Caldazinha	2.178	413	874	149	11%
Campestre de Goiás	2.104	340	871	119	10%
Campinaçu	2.278	317	860	167	3%
Campinorte	7.049	941	880	546	3%
Campo Alegre de Goiás	3.813	1.264	1.045	471	-1%
Campo Limpo de Goiás	3.765	706	1.282	311	5%
Campos Belos	10.972	1.908	915	1.309	9%
Campos Verdes	3.093	452	904	63	5%
Carmo do Rio Verde	5.763	1.136	1.027	660	2%
Castelândia	2.336	322	940	128	11%
Catalão	58.631	20.339	1.333	12.876	3%
Caturai	3.022	343	909	142	1%
Cavalcante	4.998	905	1.053	462	18%
Ceres	13.512	3.788	1.114	2.482	5%
Cezarina	4.908	2.116	1.517	1.172	28%
Chapadão do Céu	4.537	3.191	1.586	992	30%
Cidade Ocidental	34.453	3.442	994	1.986	16%
Cocalzinho de Goiás	10.654	1.330	1.014	599	-2%
Colinas do Sul	1.992	345	902	192	7%
Córrego do Ouro	1.645	332	748	164	9%
Corumbá de Goiás	6.272	1.024	801	350	0%
Corumbáiba	5.214	1.789	1.037	705	13%
Cristalina	28.178	9.006	1.031	3.126	20%
Cristianópolis	1.801	498	842	167	11%
Crixás	10.042	3.354	1.618	2.103	8%
Cromínia	2.217	413	810	226	25%
Cumari	1.836	377	885	190	11%
Damianópolis	2.055	236	688	95	-1%
Damolândia	1.835	310	817	151	8%
Davinópolis	1.328	300	910	155	-2%
Diorama	1.570	230	846	110	2%
Divinópolis de Goiás	2.947	324	979	126	-4%
Doverlândia	4.937	854	898	181	2%
Edealina	2.364	520	902	277	7%
Edéia	7.155	2.180	909	240	-1%
Estrela do Norte	2.156	389	1.463	1.144	-5%

**Tabela 9 – IDM TRABALHO: variáveis originais**

Município	População de 18 a 64 anos (PIA)	Número de empregos formais entre a população de 18 a 64 anos	Remuneração média (em R\$)	Número de trabalhadores do mercado formal com formação de nível médio ou superior	Percentual de geração de empregos formais no período de 2008 a 2010
Faina	4.444	643	872	179	-4%
Fazenda Nova	4.039	651	756	325	7%
Firminópolis	7.585	799	897	319	1%
Flores de Goiás	7.460	816	926	388	7%
Formosa	62.117	12.337	891	420	1%
Formoso	3.007	351	969	7.896	8%
Gameleira de Goiás	2.025	302	847	181	-2%
Goianápolis	6.706	794	1.005	418	19%
Goianira	3.340	490	993	254	8%
Goianésia	38.397	10.929	1.094	5.546	12%
Goiânia	884.476	545.563	1.663	321.288	7%
Goianira	21.571	4.982	986	2.306	27%
Goiás	15.945	3.545	955	1.794	9%
Goiatuba	20.662	7.487	1.183	3.056	1%
Gouvelândia	3.113	521	956	185	13%
Guapó	8.757	1.241	965	608	9%
Guaraíta	1.548	205	1.071	105	13%
Guarani de Goiás	2.560	321	900	165	2%
Guarinos	1.460	187	791	72	246%
Heitorai	2.228	362	856	179	1%
Hidrolândia	11.053	2.578	945	1.047	7%
Hidrolina	2.542	463	703	219	5%
Iaciara	7.169	1.044	956	624	8%
Inaciolândia	3.566	804	994	351	8%
Indiara	8.661	2.145	1.077	931	27%
Inhumas	31.633	8.700	920	3.527	2%
Ipameri	15.903	4.274	977	1.472	7%
Ipiranga de Goiás	1.755	249	812	184	-4%
Iporá	20.164	3.263	1.023	2.009	10%
Israelândia ***	1.891	286	1.693	837	6%
Itaberaí	22.948	6.956	879	3.074	12%
Itaguari	2.857	335	852	202	5%
Itaguaru	3.495	496	771	273	2%
Itajá	3.133	820	835	288	12%
Itapaci	11.517	2.301	1.079	1.222	6%
Itapirapuã	4.860	1.074	835	476	16%
Itapuranga	17.053	2.750	976	1.634	10%
Itarumã	4.027	944	985	279	7%
Itauçu	5.586	1.000	782	462	10%
Itumbiara	61.245	22.046	1.144	11.088	6%
Ivolândia	1.749	318	842	153	19%
Jandaia	3.910	1.650	1.321	650	1%

**Tabela 9 – IDM TRABALHO: variáveis originais**

Município	População de 18 a 64 anos (PIA)	Número de empregos formais entre a população de 18 a 64 anos	Remuneração média (em R\$)	Número de trabalhadores do mercado formal com formação de nível médio ou superior	Percentual de geração de empregos formais no período de 2008 a 2010
Jaraguá	26.364	5.103	808	1.528	5%
Jataí	56.136	17.727	1.145	8.052	10%
Jaupaci	1.875	300	974	136	6%
Jesópolis	1.401	233	744	113	5%
Joviânia	4.601	782	964	381	5%
Jussara	12.246	2.775	934	1.553	9%
Lagoa Santa	814	235	990	110	4%
Leopoldo de Bulhões	5.046	1.293	825	337	27%
Luziânia	105.398	20.915	1.118	10.369	4%
Mairipotaba	1.529	286	806	135	17%
Mambaí	3.970	429	715	258	-15%
Mara Rosa	6.715	991	944	485	-4%
Marzagão	1.265	215	784	90	-6%
Matrinchã	2.895	585	850	219	3%
Maurilândia	7.206	2.584	1.509	801	5%
Mimoso de Goiás	1.620	286	898	93	-4%
Minaçu	19.727	3.527	1.461	2.530	9%
Mineiros	34.288	13.776	1.252	5.436	13%
Moiporá	1.118	232	839	106	10%
Monte Alegre de Goiás	4.379	473	740	245	2%
Montes Claros de Goiás	5.142	1.107	950	451	8%
Montividiu	6.963	2.126	1.229	743	2%
Montividiu do Norte	2.446	317	917	146	10%
Morrinhos	26.501	7.775	1.111	3.860	11%
Morro Agudo de Goiás	1.496	269	946	138	45%
Mossâmedes	3.197	550	761	292	22%
Mozarlândia	8.593	3.120	1.024	1.269	-1%
Mundo Novo	4.013	665	924	360	1%
Mutunópolis	2.333	295	925	115	7%
Nazário	5.110	1.032	1.041	350	4%
Nerópolis	15.738	5.609	1.022	2.748	8%
Niquelândia	26.385	6.502	1.470	3.732	3%
Nova América	1.421	338	861	128	1%
Nova Aurora	1.315	231	925	125	-5%
Nova Crixás	7.632	1.804	1.065	485	11%
Nova Glória	5.194	514	802	301	0%
Nova Iguaçu de Goiás	1.779	236	826	121	0%
Nova Roma	2.049	257	803	81	-4%
Nova Veneza	5.234	1.495	1.058	803	-1%
Novo Brasil	2.276	379	652	124	18%
Novo Gama	57.312	4.377	1.059	2.698	7%
Novo Planalto	2.449	472	809	242	6%

**Tabela 9 – IDM TRABALHO: variáveis originais**

Município	População de 18 a 64 anos (PIA)	Número de empregos formais entre a população de 18 a 64 anos	Remuneração média (em R\$)	Número de trabalhadores do mercado formal com formação de nível médio ou superior	Percentual de geração de empregos formais no período de 2008 a 2010
Orizona	9.266	2.034	889	1.083	1%
Ouro Verde de Goiás	2.568	475	843	155	8%
Ouvidor	3.556	896	1.701	448	-11%
Padre Bernardo	15.845	2.305	<b>943</b>	1.002	7%
Palestina de Goiás	2.248	354	845	123	5%
Palmeiras de Goiás	15.505	4.464	987	1.929	9%
Palmelo	1.397	248	781	157	-5%
Palminópolis	2.369	419	846	196	3%
Panamá	1.661	452	910	180	8%
Paranaiguara	5.816	962	900	237	7%
Paraúna	6.864	2.147	996	781	12%
Perolândia	1.817	713	1.133	174	-40%
Petrolina de Goiás	6.804	1.023	1.052	536	12%
Pilar de Goiás	1.807	322	772	66	13%
Piracanjuba	15.249	2.794	1.052	1.034	3%
Piranhas	7.284	1.010	982	451	5%
Pirenópolis	14.505	3.040	867	1.635	8%
Pires do Rio	18.465	6.009	891	2.740	6%
Planaltina	48.824	6.363	1.106	3.845	9%
Pontalina	10.807	2.199	895	1.045	6%
Porangatu	26.454	5.481	948	2.911	13%
Porteirão	2.122	778	1.378	249	6%
Portelândia	2.421	680	1.054	168	14%
Posse	18.799	3.171	896	1.526	7%
Professor Jamil	2.014	274	879	157	3%
Quirinópolis	28.094	9.728	1.252	4.645	7%
Rialma	6.843	1.428	899	682	9%
Rianópolis	2.793	995	1.285	411	20%
Rio Quente	2.148	2.628	1.208	1.334	11%
Rio Verde	117.008	46.170	1.199	24.407	3%
Rubiataba	12.019	2.696	1.063	1.249	10%
Sanclerlândia	4.787	1.030	768	420	2%
Santa Bárbara de Goiás	3.624	1.005	895	524	19%
Santa Cruz de Goiás	2.035	395	865	69	0%
Santa Fé de Goiás	3.043	1.216	960	475	55%
Santa Helena de Goiás	23.817	5.907	1.084	2.407	3%
Santa Isabel	2.378	397	772	180	6%
Santa Rita do Araguaia	4.341	673	949	294	21%
Santa Rita do Novo Destino	2.054	255	840	140	32%
Santa Rosa de Goiás	1.897	289	846	115	16%
Santa Tereza de Goiás	2.397	406	859	220	2%
Santa Terezinha de Goiás	6.615	864	853	255	7%

**Tabela 9 – IDM TRABALHO: variáveis originais**

Município	População de 18 a 64 anos (PIA)	Número de empregos formais entre a população de 18 a 64 anos	Remuneração média (em R\$)	Número de trabalhadores do mercado formal com formação de nível médio ou superior	Percentual de geração de empregos formais no período de 2008 a 2010
Santo Antônio da Barra	2.744	532	1.002	266	25%
Santo Antônio de Goiás	3.027	1.248	2.074	668	-5%
Santo Antônio do Descoberto	37.227	4.587	960	2.783	11%
São Domingos	6.858	854	955	409	6%
São Francisco de Goiás	3.828	666	798	356	14%
São João da Paraúna	1.071	223	777	111	4%
São João d'Aliança	5.965	963	875	373	4%
São Luís de Montes Belos	19.679	5.249	962	2.918	10%
São Luiz do Norte	2.886	424	824	356	5%
São Miguel do Araguaia	14.261	2.541	1.033	1.039	4%
São Miguel do Passa Quatro	2.380	536	765	236	8%
São Patrício	1.273	750	1.163	172	4%
São Simão	11.153	2.435	1.202	1.351	3%
Senador Canedo	53.314	7.355	1.223	3.696	5%
Serranópolis	4.715	1.497	1.172	479	4%
Silvânia	12.085	2.577	1.000	1.074	9%
Simolândia	3.841	515	863	316	3%
Sítio d'Abadia	1.667	251	768	145	29%
Taquaral de Goiás	2.361	461	695	224	6%
Teresina de Goiás	1.622	244	855	117	-4%
Terezópolis de Goiás	4.070	776	841	400	15%
Três Ranchos	1.831	383	968	133	2%
Trindade	66.832	13.490	1.003	6.669	18%
Trombas	2.086	262	878	122	0%
Turvânia	3.137	524	807	248	24%
Turvelândia	2.785	839	1.286	295	22%
Uirapuru	1.726	269	1.077	177	-5%
Uruaçu	23.290	6.523	1.113	3.680	26%
Uruana	9.001	806	852	427	5%
Urutaí	1.927	650	1.915	409	2%
Valparaíso de Goiás	84.080	11.922	1.098	8.264	18%
Varjão	2.314	428	833	122	5%
Vianópolis	7.936	1.966	927	749	7%
Vicentinópolis	4.785	1.239	1.184	560	14%
Vila Boa	2.870	921	1.057	456	18%
Vila Propício	3.112	581	1.006	203	10%

Elaboração: Instituto Mauro Borges / Segplan-GO / Gerência de Estudos Socioeconômicos e Especiais – 2013

**Tabela 10 - IDM INFRAESTRUTURA: variáveis originais**

Município	Número de domicílios **	Número de domicílios urbanos***	Número de ligações domésticas de energia	Número de ligações domésticas de água	Número de ligações domésticas de esgoto	Número de ligações domésticas de internet	Número de ligações domésticas de telefone fixo
Abadia de Goiás	2.054	1.488	2.544	1.942	831	194	691
Abadiânia*	4.627	3.222	3.350	3.378	2.725	422	943
Acreúna	6.396	5.566	6.318	4.518	1.732	990	2.134
Adelândia	846	746	789	800	0	81	174
Água Fria de Goiás	1.599	673	1.047	1.025	0	72	300
Água Limpa	734	523	670	599	55	35	181
Águas Lindas de Goiás	44.073	43.987	43.907	36.385	690	2.834	15.169
Alexânia	7.417	6.068	7.453	6.015	1	494	1.922
Aloândia	801	695	760	753	0	56	143
Alto Horizonte	1.453	1.241	1.241	1.314	0	126	347
Alto Paraíso de Goiás	2.105	1.619	1.962	2.096	0	590	785
Alvorada do Norte	2.419	2.049	2.232	2.372	80	319	565
Amaralina	1.091	377	606	451	0	68	87
Americano do Brasil	1.919	1.643	1.846	1.698	0	110	484
Amorinópolis	1.292	806	1.179	1.175	0	71	224
Anápolis	104.222	102.432	115.626	95.585	53.934	38.445	47.044
Anhanguera	353	333	416	432	0	42	124
Anicuns	6.830	5.829	6.041	6.119	2.566	925	2.106
Aparecida de Goiânia	136.319	136.144	149.635	82.680	26.501	38.102	84.698
Aparecida do Rio Doce	818	659	780	850	864	76	280
Aporé	1.259	831	932	1.001	0	74	284
Araçu	1.299	1.151	1.310	1.308	0	96	317
Aragarças	5.670	5.529	6.070	6.074	0	625	2.041
Aragoiânia	2.696	1.775	2.713	1.788	0	188	819
Araguapaz	2.572	1.810	2.001	1.766	1.364	186	341
Arenópolis	1.202	729	1.020	949	0	73	230
Aruanã	2.402	2.002	2.895	2.419	0	226	581
Aurilândia	1.363	1.045	1.225	1.250	0	131	415
Avelinópolis	853	648	716	750	0	66	201
Baliza	1.267	381	441	453	0	27	74
Barro Alto	2.513	1.733	2.358	2.310	0	336	512
Bela Vista de Goiás	8.083	5.818	7.418	4.982	3.426	1.101	2.076
Bom Jardim de Goiás	2.800	2.146	2.403	2.289	0	226	507
Bom Jesus de Goiás	6.508	6.037	6.536	5.432	4.223	883	2.262
Bonfinópolis	2.363	2.197	2.558	2.408	0	181	688
Bonópolis	1.033	443	693	529	0	48	159
Brazabrantes	1.084	726	975	1.025	0	125	359
Britânia	1.850	1.526	2.014	1.739	457	121	902
Buriti Alegre	3.140	2.931	3.499	3.191	577	476	1.263
Buriti de Goiás	938	637	926	1.004	0	33	172
Buritinópolis	965	555	795	751	0	158	77
Cabeceiras	2.311	1.679	2.000	1.899	0	145	328
Cachoeira Alta	3.404	2.652	2.667	2.682	2.260	305	826

**Tabela 10 - IDM INFRAESTRUTURA: variáveis originais**

Município	Número de domicílios **	Número de domicílios urbanos***	Número de ligações domésticas de energia	Número de ligações domésticas de água	Número de ligações domésticas de esgoto	Número de ligações domésticas de internet	Número de ligações domésticas de telefone fixo
Cachoeira de Goiás*	494	409	450	407	0	55	170
Cachoeira Dourada	2.740	1.767	2.791	1.737	1.408	499	1.118
Caçu	4.254	3.445	3.450	3.412	3.660	640	1.439
Caiapônia	5.686	4.208	4.665	4.887	3.154	409	1.282
Caldas Novas*	22.906	22.076	38.589	19.313	10.768	5.222	14.163
Caldazinha	1.101	636	790	656	0	68	228
Campestre de Goiás	1.069	750	778	797	0	67	224
Campinaçu	1.208	715	889	860	0	70	204
Campinorte	3.410	2.780	3.472	2.881	0	366	721
Campo Alegre de Goiás	1.920	1.388	1.526	1.565	0	222	557
Campo Limpo de Goiás	1.908	1.604	1.646	1.345	0	64	325
Campos Belos	5.362	4.722	5.322	5.241	3.522	699	1.612
Campos Verdes	1.666	1.483	1.695	1.444	0	210	525
Carmo do Rio Verde	3.007	2.356	2.869	2.598	0	273	540
Castelândia	1.205	1.112	1.151	1.028	0	102	380
Catalão*	27.964	26.002	29.554	26.020	13.784	9.000	18.264
Caturaí	1.510	1.174	1.262	1.240	0	188	463
Cavalcante	2.675	1.352	1.687	1.812	0	154	420
Ceres	6.834	6.494	7.279	6.865	4.346	3.509	3.230
Cezarina	2.389	1.743	2.163	2.177	0	542	645
Chapadão do Céu*	2.097	1.757	1.675	1.754	1.264	447	840
Cidade Ocidental	15.835	12.420	16.555	15.824	8.276	3.668	9.099
Cocalzinho de Goiás	5.273	2.048	5.035	2.615	0	545	766
Colinas do Sul*	1.084	757	963	717	0	37	102
Córrego do Ouro	944	588	729	673	0	55	211
Corumbá de Goiás*	3.191	1.920	2.181	1.881	0	336	469
Corumbaíba	2.664	2.009	2.575	2.203	2.232	413	952
Cristalina	13.374	11.015	11.281	9.299	3.299	1.616	4.819
Cristianópolis	1.039	883	973	1.018	0	108	274
Crixás	5.060	3.824	3.950	3.389	0	663	1.120
Cromínia	1.257	963	1.108	1.082	0	115	434
Cumari	1.034	842	970	986	547	143	385
Damianópolis	1.041	594	825	797	0	62	136
Damolândia	956	763	788	857	0	111	314
Davinópolis	765	502	627	629	0	47	131
Diorama	856	537	614	620	0	38	151
Divinópolis de Goiás	1.578	1.096	1.489	1.340	0	58	405
Doverlândia	2.595	1.699	2.136	2.251	0	473	585
Edealina	1.363	943	1.110	1.060	0	313	438
Edéia	3.801	3.200	3.351	3.228	1.515	462	1.087
Estrela do Norte	1.080	952	987	899	0	181	313
Faina*	2.354	1.300	1.520	1.174	0	62	152
Fazenda Nova	2.235	1.500	1.780	1.511	0	134	361



**Tabela 10 - IDM INFRAESTRUTURA: variáveis originais**

Município	Número de domicílios **	Número de domicílios urbanos***	Número de ligações domésticas de energia	Número de ligações domésticas de água	Número de ligações domésticas de esgoto	Número de ligações domésticas de internet	Número de ligações domésticas de telefone fixo
Firminópolis	3.918	2.948	2.985	2.951	0	452	1.191
Flores de Goiás	3.130	885	1.172	982	0	49	303
Formosa	30.014	27.375	28.972	26.898	12.863	5.004	10.455
Formoso	1.657	1.247	1.375	1.526	0	147	315
Gameleira de Goiás	1.061	362	545	584	0	24	76
Goianápolis	3.212	2.944	3.394	2.861	0	228	784
Goiandira	1.770	1.497	1.726	1.786	0	462	957
Goianésia	18.054	16.783	18.291	14.459	11.488	3.947	5.987
Goiânia	422.921	421.415	483.093	430.863	309.873	243.190	327.683
Goianira	10.267	10.067	11.718	7.519	2.263	1.258	4.523
Goiás	8.408	6.330	7.740	7.614	3.110	1.490	2.775
Goiatuba	10.859	9.967	10.425	8.888	2.654	1.761	4.803
Gouvelândia	1.708	1.347	1.479	1.131	0	141	338
Guapó	4.496	3.624	3.945	3.782	2.562	511	1.440
Guaraíta	852	518	575	531	0	25	90
Guarani de Goiás*	1.248	540	605	762	0	27	102
Guarinos*	807	389	530	471	0	38	113
Heitorai	1.196	896	998	997	0	56	236
Hidrolândia	5.435	3.242	5.302	3.290	0	722	1.635
Hidrolina	1.381	1.036	1.205	1.115	0	60	294
Iaciara	3.391	2.545	3.058	2.959	0	165	626
Inaciolândia	1.859	1.578	1.682	1.241	0	300	451
Indiara	4.291	3.632	4.057	4.118	0	345	1.009
Inhumas	15.300	14.253	15.652	13.524	7.668	2.968	6.567
Ipameri	8.142	6.957	7.820	8.019	4.154	1.428	3.867
Ipiranga de Goiás	1.014	458	1.068	598	0	45	114
Iporá	11.083	10.087	11.113	10.970	2.727	2.602	4.428
Israelândia	1.015	782	922	860	0	45	157
Itaberaí	11.237	9.360	10.351	8.701	4.341	1.256	2.808
Itaguari	1.581	1.376	1.445	1.366	0	99	281
Itaguaru	1.872	1.559	1.638	1.708	0	135	333
Itajá	1.693	1.318	1.456	1.468	1.274	223	534
Itapaci	5.923	5.328	5.572	4.293	209	752	1.004
Itapirapuã	2.769	2.022	2.280	2.108	0	227	527
Itapuranga	9.124	7.379	8.203	7.195	6.959	1.353	1.846
Itarumã	2.057	1.340	1.518	1.313	1.151	191	497
Itauçu	2.895	2.165	2.431	2.465	2.289	282	661
Itumbiara	30.697	29.312	30.903	26.225	24.492	9.941	19.197
Ivolândia	985	562	639	599	0	87	222
Jandaia	2.234	1.526	1.921	1.669	343	210	534
Jaraguá	12.984	10.696	12.039	11.443	1.863	2.134	3.703
Jataí	27.640	25.420	28.139	25.331	17.742	6.412	15.424
Jaupaci	1.055	836	981	987	0	90	416

**Tabela 10 - IDM INFRAESTRUTURA: variáveis originais**

Município	Número de domicílios **	Número de domicílios urbanos***	Número de ligações domésticas de energia	Número de ligações domésticas de água	Número de ligações domésticas de esgoto	Número de ligações domésticas de internet	Número de ligações domésticas de telefone fixo
Jesúpolis	741	589	643	624	0	13	78
Joviânia	2.404	2.169	2.258	2.158	2.231	225	656
Jussara	6.416	5.083	6.144	5.201	4.842	1.110	2.236
Lagoa Santa	430	268	401	469	306	47	100
Leopoldo de Bulhões	2.546	1.560	2.049	1.765	0	351	409
Luziânia	49.793	46.174	53.103	27.123	6.046	6.014	23.525
Mairipotaba	854	577	667	669	0	56	213
Mambaí	1.914	1.318	1.712	1.635	190	161	301
Mara Rosa	3.472	2.589	2.799	2.740	1.961	447	656
Marzagão	708	620	708	742	0	101	290
Matrinchã*	1.488	1.059	1.269	1.057	0	115	363
Maurilândia	3.554	3.412	3.452	3.576	0	313	760
Mimoso de Goiás	869	398	487	469	490	41	137
Minaçu	9.757	8.278	8.782	8.638	4.396	1.202	2.701
Mineiros*	15.921	14.437	15.571	14.446	13.490	3.264	7.500
Moiporá	636	420	524	530	0	40	147
Monte Alegre de Goiás	2.177	955	1.416	1.180	0	45	219
Montes Claros de Goiás	2.732	1.854	2.466	1.638	0	168	468
Montividiu	3.283	2.655	2.757	2.681	1.557	338	855
Montividiu do Norte	1.238	432	618	538	0	62	257
Morrinhos	14.236	12.277	12.803	12.875	8.508	2.136	6.033
Morro Agudo de Goiás	826	590	653	695	0	46	132
Mossâmedes*	1.757	1.156	1.357	1.269	0	80	323
Mozarlândia	4.302	3.896	4.021	3.091	0	341	932
Mundo Novo	2.158	1.294	1.430	1.351	0	125	174
Mutunópolis	1.312	886	1.019	933	0	62	228
Nazário	2.711	2.148	2.706	2.749	0	282	720
Nerópolis	7.371	7.043	7.244	6.336	0	888	2.565
Niquelândia	12.946	10.117	12.044	10.414	1.247	1.083	3.091
Nova América	776	556	611	627	0	92	128
Nova Aurora	733	657	727	746	0	68	285
Nova Crixás	3.938	2.562	3.766	2.828	0	314	618
Nova Glória	2.964	2.020	3.004	1.896	0	200	524
Nova Iguaçu de Goiás	930	671	745	764	0	61	187
Nova Roma*	1.127	456	858	953	0	43	188
Nova Veneza	2.485	2.129	2.268	2.127	0	384	699
Novo Brasil	1.333	886	1.105	1.088	0	115	341
Novo Gama	26.497	26.168	27.049	22.924	5.383	6.695	12.816
Novo Planalto	1.345	893	974	918	0	26	142
Orizona	4.867	2.706	3.514	2.872	0	314	1.210
Ouro Verde de Goiás	1.334	881	923	964	0	82	228
Ouvidor	1.821	1.560	1.876	1.772	0	187	523
Padre Bernardo	8.031	3.189	7.569	3.936	2.820	539	1.322

**Tabela 10 - IDM INFRAESTRUTURA: variáveis originais**

Município	Número de domicílios **	Número de domicílios urbanos***	Número de ligações domésticas de energia	Número de ligações domésticas de água	Número de ligações domésticas de esgoto	Número de ligações domésticas de internet	Número de ligações domésticas de telefone fixo
Palestina de Goiás	1.115	714	837	797	0	32	292
Palmeiras de Goiás	7.718	6.298	6.673	4.865	6.071	565	2.138
Palmelo	784	747	814	840	0	104	285
Palminópolis	1.270	964	1.117	1.107	0	100	328
Panamá*	976	739	799	718	0	68	232
Paranaiguara*	3.063	2.810	3.084	2.799	2.790	598	1.011
Paraúna	3.492	2.620	2.966	2.945	3.159	357	1.090
Perolândia	927	587	675	650	0	86	244
Petrolina de Goiás	3.290	2.139	2.244	2.254	0	212	591
Pilar de Goiás	900	359	477	391	0	75	158
Piracanjuba	8.484	6.184	7.251	6.546	5.947	877	3.379
Piranhas	4.013	3.276	3.554	3.533	0	420	1.054
Pirenópolis	7.256	4.760	6.799	6.442	0	1.044	2.153
Pires do Rio	9.384	8.858	9.642	9.882	2.913	1.904	4.826
Planaltina	22.845	21.547	23.596	21.073	6.240	2.484	7.450
Pontalina	6.066	4.941	5.287	4.886	2.806	1.260	1.950
Porangatu	13.453	11.343	12.274	11.523	0	1.980	4.440
Porteirão	1.074	945	964	975	0	101	315
Portelândia	1.236	998	1.052	949	0	103	230
Posse	8.996	6.786	7.270	7.345	4.468	589	2.364
Professor Jamil	1.091	757	830	883	0	114	191
Quirinópolis	14.149	12.588	12.981	10.858	12.574	2.290	5.410
Rialma	3.352	3.142	3.652	3.302	0	587	1.421
Rianópolis	1.441	1.301	1.442	1.419	0	140	271
Rio Quente*	1.078	919	2.108	840	130	176	610
Rio Verde	55.463	51.403	53.235	46.857	25.698	13.998	28.594
Rubiataba	6.359	5.441	6.228	5.917	3.857	1.011	1.740
Sanclerlândia	2.670	2.139	2.603	2.681	109	159	544
Santa Bárbara de Goiás	1.859	1.677	1.808	1.722	0	413	408
Santa Cruz de Goiás	1.108	353	530	573	0	37	143
Santa Fé de Goiás	1.566	1.246	1.341	1.310	0	243	541
Santa Helena de Goiás	11.854	11.295	11.517	10.629	11.697	2.062	4.284
Santa Isabel	1.288	473	1.037	983	0	66	227
Santa Rita do Araguaia	2.260	1.990	2.273	2.521	0	307	640
Santa Rita do Novo Destino*	973	353	578	491	0	47	62
Santa Rosa de Goiás	995	758	877	776	0	65	224
Santa Tereza de Goiás	1.373	1.159	1.321	1.294	0	83	163
Santa Terezinha de Goiás	3.300	2.503	2.965	1.775	0	327	751
Santo Antônio da Barra	1.434	1.099	1.219	1.023	0	62	204
Santo Antônio de Goiás	1.408	1.285	1.610	1.464	0	232	535
Santo Antônio do Descoberto	17.871	15.771	15.450	12.193	5.046	1.634	6.006
São Domingos	3.285	1.680	2.248	1.945	0	124	561
São Francisco de Goiás	2.022	1.471	1.531	1.648	0	114	369

**Tabela 10 - IDM INFRAESTRUTURA: variáveis originais**

Município	Número de domicílios **	Número de domicílios urbanos***	Número de ligações domésticas de energia	Número de ligações domésticas de água	Número de ligações domésticas de esgoto	Número de ligações domésticas de internet	Número de ligações domésticas de telefone fixo
São João da Paraúna	610	470	534	523	505	69	189
São João d'Aliança	2.821	1.819	1.766	1.836	0	179	527
São Luís de Montes Belos	10.461	9.212	10.628	9.805	5.866	1.738	4.097
São Luíz do Norte	1.504	1.283	1.482	813	0	115	201
São Miguel do Araguaia	7.275	5.772	6.914	4.533	1.858	809	1.590
São Miguel do Passa Quatro	1.233	691	776	815	0	57	240
São Patrício	700	416	677	462	0	27	101
São Simão*	5.507	5.269	5.629	5.348	4.792	1.692	2.641
Senador Canedo*	24.268	24.173	26.010	19.726	0	4.136	14.190
Serranópolis	2.417	1.774	1.866	2.043	0	252	603
Silvânia	6.169	4.009	4.562	4.609	4.238	1.168	1.558
Simolândia	1.821	1.509	1.688	1.737	0	86	275
Sítio d'Abadia*	828	296	436	492	0	14	58
Taquaral de Goiás	1.283	1.034	1.138	1.137	0	114	334
Teresina de Goiás	810	586	635	712	0	72	175
Terezópolis de Goiás	1.973	1.701	1.984	1.546	0	285	450
Três Ranchos	942	819	1.426	1.156	0	142	380
Trindade	31.935	30.546	34.155	28.186	13.080	6.685	17.717
Trombas*	1.160	750	840	729	0	70	330
Turvânia	1.724	1.405	1.504	1.532	0	168	416
Turvelândia	1.379	954	971	973	0	87	278
Uirapuru	994	503	668	719	0	64	190
Uruaçu	11.682	10.550	11.595	9.818	6.028	1.764	4.122
Uruana	4.733	3.839	4.532	4.026	190	368	942
Urutaí	1.030	741	983	1.020	0	160	356
Valparaíso de Goiás	39.379	39.379	43.657	29.813	11.552	11.170	21.665
Varjão	1.271	836	977	865	0	94	339
Vianópolis	3.991	2.945	3.742	3.272	0	488	1.075
Vicentinópolis*	2.352	2.004	2.025	2.068	0	226	578
Vila Boa	1.401	1.010	1.035	1.138	0	37	170
Vila Propício	1.472	466	768	381	0	47	167

Elaboração: Instituto Mauro Borges / Segplan-GO / Gerência de Estudos Socioeconômicos e Especiais – 2013

(\*) 223 municípios tiveram informações do número de ligações de água pela Saneago. Para os demais municípios foram utilizados dados do Censo 2010 relativos aos domicílios particulares permanentemente ocupados classificados como: casa; casa de vila ou em condomínio; apartamento; habitação em casa de cômodos; e cortiço ou cabeça de porco.

(\*\*) Estimativa do número de domicílios particulares permanentemente ocupados, segundo os microdados do Censo 2010.

(\*\*\*) Estimativa do número de domicílios urbanos e particulares permanentemente ocupados, segundo os microdados do Censo 2010.

Tabela 11 – IDM Educação: variáveis originais (Parte I)

Município	Infraestrutura básica	Lab_informática	Lab_ciências	biblioteca	quadra	internet	Total docentes AF-EF e EM	docentes c/ formação	Docentes com formação na disciplina que ensina
Abadia de Goiás	100%	80%	0%	20%	0%	60%	87	17	19,5%
Abadiânia	100%	17%	17%	33%	33%	33%	86	28	32,6%
Acreúna	90%	70%	0%	40%	70%	60%	182	59	32,4%
Adelândia	100%	50%	50%	100%	0%	50%	39	4	10,3%
Água Fria de Goiás	100%	33%	0%	0%	33%	100%	89	9	10,1%
Água Limpa	100%	100%	0%	0%	50%	50%	31	14	45,2%
Águas Lindas de Goiás	96%	38%	9%	32%	32%	32%	1033	376	36,4%
Alexânia	94%	31%	0%	25%	13%	63%	202	89	44,1%
Aloândia*	100%	100%	0%	100%	100%	50%	37	11	29,7%
Alto Horizonte	100%	50%	0%	100%	0%	50%	60	19	31,7%
Alto Paraíso de Goiás	100%	40%	0%	60%	20%	40%	101	24	23,8%
Alvorada do Norte	100%	71%	14%	71%	29%	43%	118	38	32,2%
Amaralina	67%	33%	0%	0%	33%	33%	89	23	25,8%
Americano do Brasil	100%	60%	20%	60%	20%	0%	52	7	13,5%
Amorinópolis	100%	75%	25%	50%	50%	50%	46	23	50,0%
Anápolis	100%	69%	11%	47%	44%	63%	2477	1066	43,0%
Anhanguera*	100%	0%	0%	100%	0%	50%	24	8	33,3%
Anicuns	93%	43%	7%	57%	29%	57%	177	43	24,3%
Aparecida de Goiânia	98%	66%	9%	62%	45%	67%	3432	1258	36,7%
Aparecida do Rio Doce	100%	0%	0%	50%	50%	100%	58	13	22,4%
Aporé	100%	100%	0%	100%	50%	100%	76	23	30,3%
Araçu	67%	100%	33%	100%	33%	100%	38	21	55,3%
Aragarças	100%	71%	7%	64%	57%	93%	118	57	48,3%
Aragoiânia	100%	17%	0%	17%	17%	50%	89	22	24,7%
Araguapaz	100%	29%	0%	29%	43%	29%	69	18	26,1%
Arenópolis*	100%	75%	0%	25%	25%	75%	58	16	27,6%
Aruanã	100%	40%	0%	20%	40%	80%	80	23	28,8%
Aurilândia	100%	100%	0%	100%	50%	100%	38	17	44,7%
Avelinópolis	100%	100%	50%	100%	100%	0%	86	9	10,5%
Baliza*	100%	33%	0%	0%	33%	0%	60	16	26,7%
Barro Alto	100%	57%	14%	57%	14%	43%	145	40	27,6%
Bela Vista de Goiás	100%	20%	0%	40%	20%	60%	133	63	47,4%
Bom Jardim de Goiás	100%	60%	0%	100%	40%	100%	77	32	41,6%
Bom Jesus de Goiás	100%	75%	13%	13%	50%	100%	233	60	25,8%
Bonfinópolis	100%	60%	20%	40%	60%	80%	70	17	24,3%
Bonópolis	100%	100%	0%	33%	0%	33%	64	23	35,9%
Brazabrantes	80%	20%	0%	20%	20%	20%	46	17	37,0%
Britânia	100%	75%	0%	50%	25%	100%	81	25	30,9%
Buriti Alegre	100%	33%	0%	33%	33%	67%	67	38	56,7%
Buriti de Goiás	100%	100%	0%	100%	0%	100%	31	18	58,1%
Buritinópolis	67%	33%	0%	33%	33%	0%	63	22	34,9%
Cabeceiras	100%	80%	0%	80%	40%	60%	111	36	32,4%

**Tabela 11 – IDM Educação: variáveis originais (Parte I)**

Município	Infraestrutura básica	Lab_informática	Lab_ciências	biblioteca	quadra	internet	Total docentes AF-EF e EM	docentes c/ formação	Docentes com formação na disciplina que ensina
Cachoeira Alta	100%	50%	17%	50%	33%	50%	109	24	22,0%
Cachoeira de Goiás	100%	50%	0%	50%	0%	50%	24	8	33,3%
Cachoeira Dourada	100%	100%	0%	100%	100%	100%	145	45	31,0%
Caçu	100%	40%	20%	60%	60%	100%	76	34	44,7%
Caiapônia	100%	78%	0%	56%	44%	78%	147	62	42,2%
Caldas Novas	100%	37%	7%	37%	57%	60%	370	182	49,2%
Caldazinha	100%	100%	0%	50%	50%	50%	50	18	36,0%
Campestre de Goiás	100%	100%	0%	67%	33%	100%	81	9	11,1%
Campinaçu	100%	33%	0%	67%	33%	100%	79	20	25,3%
Campinorte	100%	86%	0%	43%	43%	71%	131	36	27,5%
Campo Alegre de Goiás	100%	50%	0%	100%	50%	100%	62	21	33,9%
Campo Limpo de Goiás	100%	100%	0%	100%	50%	50%	82	33	40,2%
Campos Belos	100%	60%	10%	50%	10%	80%	257	60	23,3%
Campos Verdes	100%	86%	14%	57%	29%	71%	75	18	24,0%
Carmo do Rio Verde	100%	60%	0%	60%	20%	80%	95	32	33,7%
Castelândia	100%	50%	0%	50%	50%	75%	43	13	30,2%
Catalão	100%	44%	11%	56%	37%	100%	589	298	50,6%
Caturai	100%	100%	0%	100%	0%	100%	40	22	55,0%
Cavalcante	100%	50%	0%	75%	0%	75%	193	20	10,4%
Ceres	100%	45%	9%	55%	45%	55%	165	63	38,2%
Cezarina	100%	33%	0%	100%	33%	100%	99	29	29,3%
Chapadão do Céu	100%	75%	0%	75%	75%	50%	70	20	28,6%
Cidade Ocidental	100%	75%	6%	56%	50%	25%	342	100	29,2%
Cocalzinho de Goiás	88%	50%	13%	63%	25%	75%	230	39	17,0%
Colinas do Sul	100%	50%	0%	50%	0%	50%	68	21	30,9%
Córrego do Ouro	100%	67%	0%	67%	33%	67%	49	13	26,5%
Corumbá de Goiás	100%	100%	17%	50%	0%	50%	73	30	41,1%
Corumbáiba	100%	33%	17%	17%	17%	50%	94	37	39,4%
Cristalina	100%	63%	6%	81%	75%	81%	511	101	19,8%
Cristianópolis	100%	100%	0%	100%	100%	100%	74	19	25,7%
Crixás	100%	56%	0%	67%	11%	67%	192	59	30,7%
Cromínia	100%	67%	0%	67%	33%	67%	67	28	41,8%
Cumari	67%	33%	0%	33%	33%	67%	46	19	41,3%
Damianópolis	100%	75%	0%	50%	0%	25%	56	20	35,7%
Damolândia	100%	50%	0%	100%	50%	100%	38	15	39,5%
Davinópolis*	100%	50%	0%	100%	0%	100%	29	15	51,7%
Diorama	100%	100%	0%	67%	33%	100%	44	19	43,2%
Divinópolis de Goiás	100%	33%	0%	33%	33%	67%	133	22	16,5%
Doverlândia	100%	57%	0%	29%	0%	71%	142	31	21,8%
Edealina	100%	33%	0%	33%	33%	100%	39	12	30,8%
Edéia	100%	43%	0%	71%	71%	57%	93	25	26,9%
Estrela do Norte	100%	40%	0%	40%	20%	60%	59	15	25,4%

Tabela 11 – IDM Educação: variáveis originais (Parte I)

Município	Infraestrutura básica	Lab_informática	Lab_ciências	biblioteca	quadra	internet	Total docentes AF-EF e EM	docentes c/ formação	Docentes com formação na disciplina que ensina
Faina	100%	25%	25%	50%	0%	25%	125	39	31,2%
Fazenda Nova	100%	43%	0%	86%	14%	43%	117	42	35,9%
Firminópolis	100%	60%	20%	80%	20%	100%	75	31	41,3%
Flores de Goiás	100%	60%	0%	40%	40%	60%	331	16	4,8%
Formosa	97%	46%	5%	64%	51%	69%	817	307	37,6%
Formoso	100%	80%	0%	40%	0%	60%	40	19	47,5%
Gameleira de Goiás	100%	100%	0%	50%	0%	50%	30	6	20,0%
Goianápolis	100%	50%	0%	75%	38%	88%	71	34	47,9%
Goianira	100%	100%	0%	100%	67%	67%	39	25	64,1%
Goianésia	100%	75%	11%	75%	57%	57%	438	155	35,4%
Goiânia	100%	51%	16%	52%	46%	63%	6404	3507	54,8%
Goianira	100%	67%	8%	67%	25%	75%	174	79	45,4%
Goiás	100%	47%	5%	37%	26%	47%	335	130	38,8%
Goiatuba	100%	50%	11%	61%	50%	44%	315	102	32,4%
Gouvelândia*	100%	40%	0%	40%	40%	60%	136	42	30,9%
Guaporé	100%	33%	0%	33%	33%	78%	181	53	29,3%
Guaraíta	100%	50%	0%	50%	0%	0%	64	26	40,6%
Guarani de Goiás	100%	75%	0%	50%	0%	25%	98	26	26,5%
Guarinos	100%	50%	0%	50%	0%	50%	64	8	12,5%
Heitorai	100%	50%	25%	75%	0%	0%	58	19	32,8%
Hidrolândia	100%	50%	0%	67%	75%	42%	166	53	31,9%
Hidrolina	100%	0%	0%	67%	33%	100%	75	36	48,0%
Iaciara	100%	40%	0%	40%	10%	60%	209	66	31,6%
Inaciolândia	100%	67%	0%	67%	67%	67%	92	42	45,7%
Indiara	90%	80%	0%	20%	10%	60%	81	37	45,7%
Inhumas	100%	62%	4%	88%	38%	65%	264	163	61,7%
Ipameri	100%	40%	5%	40%	15%	65%	235	92	39,1%
Ipiranga de Goiás	100%	67%	0%	67%	33%	0%	56	6	10,7%
Iporá	94%	75%	13%	63%	44%	69%	220	123	55,9%
Israelândia	100%	50%	50%	100%	0%	100%	71	27	38,0%
Itaberaí	100%	50%	8%	58%	42%	75%	222	98	44,1%
Itaguari	100%	100%	0%	67%	67%	100%	34	11	32,4%
Itaguaru	100%	50%	25%	50%	75%	100%	61	22	36,1%
Itajá	100%	100%	0%	100%	33%	100%	136	31	22,8%
Itapaci	100%	83%	17%	33%	67%	67%	190	53	27,9%
Itapirapuã	100%	60%	0%	80%	20%	60%	160	51	31,9%
Itapuranga	92%	31%	8%	69%	31%	69%	307	126	41,0%
Itarumã	100%	33%	0%	67%	67%	100%	73	24	32,9%
Itauçu	100%	20%	20%	80%	20%	60%	81	55	67,9%
Itumbiara	98%	65%	15%	60%	55%	73%	776	318	41,0%
Ivolândia	100%	50%	50%	50%	50%	0%	43	14	32,6%
Jandaia	100%	80%	0%	40%	40%	80%	76	17	22,4%

Tabela 11 – IDM Educação: variáveis originais (Parte I)

Município	Infraestrutura básica	Lab_informática	Lab_ciências	biblioteca	quadra	internet	Total docentes AF-EF e EM	docentes c/ formação	Docentes com formação na disciplina que ensina
Jaraguá	100%	65%	6%	71%	18%	71%	322	84	26,1%
Jataí	97%	71%	15%	56%	68%	65%	595	269	45,2%
Jaupaci	100%	67%	0%	67%	33%	100%	50	22	44,0%
Jesúpolis	100%	50%	0%	50%	50%	50%	29	16	55,2%
Joviânia	100%	67%	17%	83%	33%	83%	77	19	24,7%
Jussara	100%	60%	7%	53%	27%	60%	192	78	40,6%
Lagoa Santa	100%	50%	0%	100%	100%	50%	45	14	31,1%
Leopoldo de Bulhões	100%	75%	0%	50%	50%	75%	113	25	22,1%
Luziânia	99%	69%	10%	40%	17%	57%	1469	285	19,4%
Mairipotaba	100%	100%	0%	100%	50%	50%	36	16	44,4%
Mambaí	100%	50%	0%	50%	25%	75%	87	21	24,1%
Mara Rosa	100%	71%	0%	71%	29%	71%	146	62	42,5%
Marzagão	100%	67%	0%	100%	33%	67%	34	18	52,9%
Matrinchã	100%	25%	0%	100%	50%	50%	112	27	24,1%
Maurilândia	100%	80%	0%	60%	80%	100%	97	33	34,0%
Mimoso de Goiás	100%	33%	0%	33%	67%	33%	34	13	38,2%
Minaçu	93%	73%	7%	53%	47%	60%	355	109	30,7%
Mineiros	100%	52%	14%	86%	57%	76%	338	136	40,2%
Moiporá*	100%	100%	0%	100%	50%	0%	50	15	30,0%
Monte Alegre de Goiás	100%	80%	0%	60%	0%	80%	172	29	16,9%
Montes Claros de Goiás	100%	17%	0%	33%	33%	67%	182	26	14,3%
Montividiu	100%	80%	20%	80%	80%	80%	90	38	42,2%
Montividiu do Norte	100%	20%	0%	60%	40%	20%	130	20	15,4%
Morrinhos	100%	76%	12%	41%	47%	76%	320	154	48,1%
Morro Agudo de Goiás	100%	67%	0%	100%	0%	67%	42	13	31,0%
Mossâmedes	100%	40%	0%	20%	20%	40%	70	28	40,0%
Mozarlândia	100%	14%	14%	29%	29%	71%	130	32	24,6%
Mundo Novo	100%	0%	0%	20%	20%	40%	129	24	18,6%
Mutunópolis	100%	67%	0%	33%	67%	33%	60	22	36,7%
Nazário	100%	100%	0%	50%	0%	75%	94	32	34,0%
Nerópolis	100%	36%	9%	64%	18%	73%	175	97	55,4%
Niquelândia	100%	79%	7%	86%	57%	57%	488	64	13,1%
Nova América	67%	67%	0%	67%	0%	100%	80	10	12,5%
Nova Aurora*	100%	33%	0%	67%	0%	67%	20	6	30,0%
Nova Crixás	88%	25%	13%	63%	13%	63%	149	34	22,8%
Nova Glória	100%	80%	0%	40%	40%	80%	128	45	35,2%
Nova Iguaçu de Goiás	100%	67%	0%	67%	33%	33%	39	21	53,8%
Nova Roma	100%	33%	0%	33%	33%	0%	85	26	30,6%
Nova Veneza	75%	75%	25%	25%	50%	75%	42	23	54,8%
Novo Brasil	100%	25%	0%	50%	25%	50%	63	24	38,1%
Novo Gama	100%	51%	11%	29%	23%	66%	495	150	30,3%
Novo Planalto	100%	100%	0%	100%	50%	100%	70	21	30,0%



**Tabela 11 – IDM Educação: variáveis originais (Parte I)**

Município	Infraestrutura básica	Lab_informática	Lab_ciências	biblioteca	quadra	internet	Total docentes AF-EF e EM	docentes c/ formação	Docentes com formação na disciplina que ensina
Orizona	100%	50%	17%	50%	50%	100%	197	76	38,6%
Ouro Verde de Goiás	100%	100%	0%	100%	100%	50%	71	24	33,8%
Ouvidor	100%	33%	33%	100%	33%	100%	39	21	53,8%
Padre Bernardo	100%	42%	8%	17%	50%	33%	433	92	21,2%
Palestina de Goiás	100%	67%	0%	67%	33%	33%	49	13	26,5%
Palmeiras de Goiás	100%	57%	14%	57%	71%	86%	167	53	31,7%
Palmelo	100%	50%	0%	50%	50%	50%	41	22	53,7%
Palminópolis	100%	75%	0%	25%	25%	75%	43	5	11,6%
Panamá	100%	67%	0%	100%	0%	33%	51	14	27,5%
Paranaiguara	100%	80%	0%	100%	80%	80%	77	26	33,8%
Paraúna	100%	50%	0%	50%	33%	67%	145	28	19,3%
Perolândia	100%	67%	0%	100%	67%	100%	62	5	8,1%
Petrolina de Goiás	100%	50%	25%	50%	75%	100%	87	50	57,5%
Pilar de Goiás	100%	100%	0%	50%	0%	0%	70	8	11,4%
Piracanjuba	100%	60%	7%	40%	20%	60%	234	89	38,0%
Piranhas	100%	50%	13%	63%	88%	88%	109	39	35,8%
Pirenópolis	100%	70%	0%	60%	50%	70%	201	82	40,8%
Pires do Rio	100%	75%	0%	44%	44%	63%	206	83	40,3%
Planaltina	100%	54%	5%	41%	20%	56%	1273	268	21,1%
Pontalina	100%	75%	0%	75%	63%	75%	153	73	47,7%
Porangatu	100%	57%	9%	70%	22%	61%	372	156	41,9%
Porteirão	100%	50%	0%	100%	50%	100%	40	9	22,5%
Portelândia	100%	67%	0%	33%	33%	33%	73	15	20,5%
Posse	100%	79%	21%	79%	36%	43%	367	109	29,7%
Professor Jamil	100%	75%	0%	50%	25%	75%	59	31	52,5%
Quirinópolis	100%	59%	6%	82%	76%	88%	492	195	39,6%
Rialma	100%	80%	20%	60%	40%	100%	94	29	30,9%
Rianópolis	100%	50%	25%	25%	25%	100%	67	27	40,3%
Rio Quente	100%	100%	50%	50%	50%	100%	43	10	23,3%
Rio Verde	100%	58%	11%	42%	42%	82%	924	488	52,8%
Rubiataba	100%	46%	8%	54%	31%	62%	227	53	23,3%
Sanclerlândia	100%	67%	17%	100%	17%	50%	84	25	29,8%
Santa Bárbara de Goiás	100%	75%	0%	50%	25%	75%	81	18	22,2%
Santa Cruz de Goiás*	100%	50%	0%	25%	25%	25%	46	22	47,8%
Santa Fé de Goiás	100%	67%	0%	33%	0%	100%	81	25	30,9%
Santa Helena de Goiás	100%	50%	7%	64%	43%	79%	204	87	42,6%
Santa Isabel	100%	20%	20%	80%	40%	60%	55	13	23,6%
Santa Rita do Araguaia	100%	60%	20%	60%	60%	40%	66	24	36,4%
Santa Rita do Novo Destino	100%	33%	0%	67%	33%	33%	74	16	21,6%
Santa Rosa de Goiás	100%	50%	0%	100%	50%	50%	39	13	33,3%
Santa Tereza de Goiás	100%	40%	0%	60%	20%	100%	119	35	29,4%
Santa Terezinha de Goiás	100%	88%	13%	38%	25%	63%	234	29	12,4%

**Tabela 11 – IDM Educação: variáveis originais (Parte I)**

Município	Infraestrutura básica	Lab_informática	Lab_ciências	biblioteca	quadra	internet	Total docentes AF-EF e EM	docentes c/ formação	Docentes com formação na disciplina que ensina
Santo Antônio da Barra	100%	67%	0%	67%	33%	67%	73	20	27,4%
Santo Antônio de Goiás	100%	50%	0%	50%	50%	100%	34	15	44,1%
Santo Antônio do Descoberto	97%	50%	0%	50%	23%	47%	458	91	19,9%
São Domingos	100%	50%	17%	50%	17%	33%	161	34	21,1%
São Francisco de Goiás	100%	100%	33%	100%	33%	100%	66	34	51,5%
São João da Paraúna*	100%	50%	0%	100%	0%	100%	18	2	11,1%
São João d'Aliança	100%	100%	0%	67%	33%	67%	192	18	9,4%
São Luís de Montes Belos	100%	85%	8%	46%	46%	92%	285	78	27,4%
São Luiz do Norte	100%	50%	0%	50%	0%	75%	83	20	24,1%
São Miguel do Araguaia	100%	45%	9%	64%	45%	64%	167	44	26,3%
São Miguel do Passa Quatro	100%	67%	0%	67%	67%	67%	112	36	32,1%
São Patrício	100%	33%	0%	67%	67%	0%	31	10	32,3%
São Simão	100%	40%	30%	70%	40%	80%	165	75	45,5%
Senador Canedo	100%	60%	7%	45%	29%	43%	587	187	31,9%
Serranópolis	100%	67%	0%	100%	67%	33%	72	10	13,9%
Silvânia	100%	44%	22%	44%	33%	44%	105	38	36,2%
Simolândia	100%	80%	0%	80%	20%	80%	71	17	23,9%
Sítio d'Abadia	100%	50%	0%	50%	0%	50%	52	9	17,3%
Taquaral de Goiás	100%	50%	0%	50%	0%	100%	56	23	41,1%
Teresina de Goiás	100%	33%	33%	33%	33%	33%	60	6	10,0%
Terezópolis de Goiás	83%	33%	0%	33%	17%	67%	62	30	48,4%
Três Ranchos	100%	50%	0%	50%	50%	100%	40	17	42,5%
Trindade	95%	48%	5%	48%	29%	62%	802	255	31,8%
Trombas	100%	100%	0%	100%	33%	67%	46	17	37,0%
Turvânia	100%	33%	0%	67%	33%	67%	43	20	46,5%
Turvelândia	100%	50%	25%	25%	75%	100%	63	21	33,3%
Uirapuru	100%	0%	0%	0%	25%	0%	112	19	17,0%
Uruaçu	96%	71%	13%	54%	46%	54%	353	96	27,2%
Uruana	100%	73%	0%	55%	73%	55%	169	70	41,4%
Urutaí	100%	33%	0%	100%	33%	100%	77	37	48,1%
Valparaíso de Goiás	100%	49%	5%	59%	15%	66%	769	278	36,2%
Varjão	100%	33%	0%	67%	0%	100%	42	8	19,0%
Vianópolis	100%	100%	14%	71%	71%	43%	113	31	27,4%
Vicentinópolis	100%	40%	20%	40%	20%	80%	101	31	30,7%
Vila Boa	100%	75%	0%	0%	50%	0%	60	13	21,7%
Vila Propício	100%	50%	0%	100%	50%	50%	74	23	31,1%

Elaboração: Instituto Mauro Borges / Segplan-GO / Gerência de Estudos Socioeconômicos e Especiais – 2013

**Tabela 12 – IDM EDUCAÇÃO: variáveis originais (Parte II)**

Município	IDEB 5º ano Estadual	IDEB 5º ano Municipal	IDEB 9º ano Estadual	IDEB 9º ano Municipal	atendimento 4-5 anos	atendimento 6-14 anos	atendimento 15-17 anos
Abadia de Goiás		4,9	3,7	4,1	83%	97%	74%
Abadiânia	4,6	4,6	3,8		54%	96%	84%
Acreúna		4,9	3,6		86%	97%	80%
Adelândia	4,9		3,5		83%	100%	85%
Água Fria de Goiás		3,9	3,9		39%	97%	87%
Água Limpa		4,8	4,1		84%	98%	76%
Águas Lindas de Goiás		3,7	2,8		72%	96%	82%
Alexânia		4,5	3,7	3,9	52%	96%	79%
Aloândia*	5,4				79%	96%	77%
Alto Horizonte		4,4	2,9		90%	95%	85%
Alto Paraíso de Goiás		3,6	3,8		83%	98%	89%
Alvorada do Norte	4,3	3,6	3,2	4,1	71%	97%	80%
Amaralina		4,1	3,8		36%	92%	81%
Americano do Brasil	5,2	5	4,1		75%	94%	85%
Amorinópolis	5		4,2		87%	99%	88%
Anápolis	5,2	4,8	3,7	4	47%	97%	84%
Anhanguera*					92%	100%	78%
Anicuns	5,7	4,9	4	4,4	82%	98%	82%
Aparecida de Goiânia	4,4	4,4	3,2	3,6	51%	97%	84%
Aparecida do Rio Doce		4,7		3,4	58%	95%	75%
Aporé		5,2	3,8		80%	99%	83%
Araçu	4,3	4,9	3,8		63%	99%	81%
Aragarças	4,3	4,5	3,5	4,4	85%	99%	87%
Aragoiânia		4,4	3,9		68%	98%	75%
Araguapaz	4,1	5	3,7		56%	99%	80%
Arenópolis*			4		96%	100%	83%
Aruanã		4,6	3,5		62%	98%	78%
Aurilândia		4,5	3,8		90%	96%	84%
Avelinópolis		4,5	3		91%	99%	88%
Baliza*				3,4	57%	98%	79%
Barro Alto		4,7	3,5	4,4	85%	99%	82%
Bela Vista de Goiás	4,7	4,6	3,5		78%	97%	87%
Bom Jardim de Goiás	4,8	4,9	3,1		67%	97%	74%
Bom Jesus de Goiás	6,4	4,6	4,3	3,9	75%	98%	80%
Bonfinópolis		4,3	3,6		83%	99%	78%
Bonópolis		4,1	3,7		55%	97%	85%
Brazabrantes		5,4	4,1		88%	98%	88%
Britânia	4,5	3,8	3,9		70%	97%	75%
Buriti Alegre	5,1		2,7		78%	96%	72%
Buriti de Goiás		5,7	5		84%	99%	67%
Buritinópolis		4,2	3,1		85%	97%	83%
Cabeceiras	4,6		3,4		63%	97%	82%
Cachoeira Alta	4,6	4,9	3,1		68%	98%	76%
Cachoeira de Goiás	5,1		4,3		82%	100%	83%

**Tabela 12 – IDM EDUCAÇÃO: variáveis originais (Parte II)**

Município	IDEB 5º ano Estadual	IDEB 5º ano Municipal	IDEB 9º ano Estadual	IDEB 9º ano Municipal	atendimento 4-5 anos	atendimento 6-14 anos	atendimento 15-17 anos
Cachoeira Dourada	4,6	4,5	3,6	4,1	91%	98%	90%
Caçu		5	3,7	4,2	68%	99%	86%
Caiapônia	5,2	4,9	3,9		81%	97%	84%
Caldas Novas	5,6	4	3,8	3,7	65%	97%	85%
Caldazinha		4	3,8		78%	91%	73%
Campestre de Goiás	5,2	5,1	3,9	3,2	60%	97%	83%
Campinaçu		4,1	3,4	4	52%	94%	80%
Campinorte		4,6	3,9		51%	98%	83%
Campo Alegre de Goiás		5,1	3,4		74%	99%	88%
Campo Limpo de Goiás		4,3	2,4	4	66%	95%	73%
Campos Belos	5,3	4,3	3,8	3,2	79%	99%	88%
Campos Verdes		4,7	3,8		78%	97%	87%
Carmo do Rio Verde		4,5	4		84%	99%	82%
Castelândia		3,9	3,6		55%	91%	81%
Catalão	5,3	4,6	3,7	4,1	82%	97%	83%
Caturaí	5,5	5,1	3,9		71%	97%	73%
Cavalcante	3,3	3,8	3,1		52%	92%	81%
Ceres	5,5	5,6	4,5		89%	99%	89%
Cezarina		4,6	3,6		86%	96%	79%
Chapadão do Céu		5,3		4,1	81%	92%	79%
Cidade Ocidental		4,1	3,9	3,4	71%	97%	86%
Cocalzinho de Goiás	5,2	4,1	3,3	3,5	62%	96%	78%
Colinas do Sul	4,8	3,8	3,1	3,8	69%	96%	75%
Córrego do Ouro		5,1	3,7		95%	95%	76%
Corumbá de Goiás		4,8	3,6		49%	98%	87%
Corumbaíba		5,4	3,5		85%	96%	76%
Cristalina		4,1	2,9	3,9	59%	94%	83%
Cristianópolis		4,6	3,7	4,2	77%	99%	82%
Crixás		5,3	4		91%	96%	88%
Cromínia	5,7		3,1		75%	94%	84%
Cumari	4,8		3,9		92%	99%	84%
Damianópolis	5,1		4		52%	100%	90%
Damolândia		5,1	4,1		74%	98%	88%
Davinópolis*			3,8		82%	96%	84%
Diorama	5,8		4,1		92%	100%	94%
Divinópolis de Goiás	3,7		3,5		69%	97%	87%
Doverlândia	4,9	4,3	4,4		49%	98%	79%
Edealina		5,4		3,8	74%	98%	65%
Edéia	4,6	5	4,2	4,2	72%	98%	91%
Estrela do Norte	5	4,1	4,8	3,6	75%	100%	95%
Faina	4,7	4,7	4		64%	100%	86%
Fazenda Nova	5,1	5	3,9		66%	91%	67%
Firminópolis	5,9	5,1	3,7		83%	98%	80%
Flores de Goiás		3,2	3,6		60%	98%	85%

**Tabela 12 – IDM EDUCAÇÃO: variáveis originais (Parte II)**

Município	IDEB 5º ano Estadual	IDEB 5º ano Municipal	IDEB 9º ano Estadual	IDEB 9º ano Municipal	atendimento 4-5 anos	atendimento 6-14 anos	atendimento 15-17 anos
Formosa		4,7	3,5	4,2	60%	95%	85%
Formoso	5,2	4,2	4,1		67%	97%	82%
Gameleira de Goiás		4,7		4,8	64%	99%	93%
Goianápolis		4,1	4		60%	97%	86%
Goiandira	5,3	6,9	4,4		85%	99%	95%
Goianésia		5,5	4,1		74%	97%	79%
Goiânia	4,9	5,1	3,7	3,8	67%	96%	87%
Goianira	4,7	4,6	3,7	3,6	77%	96%	80%
Goiás	5,5	5,1	3,9		90%	98%	87%
Goiatuba	5,2	5	3	4,4	82%	97%	85%
Gouvelândia*			4,1		88%	97%	76%
Guapó	4,5	4,9	3,7		72%	97%	76%
Guaraíta		3,7	4,4		96%	98%	90%
Guarani de Goiás	5,1	4,1	3,8		60%	96%	82%
Guarinos	6		4,2		73%	96%	86%
Heitorai	5,3		3,4		57%	97%	89%
Hidrolândia		4,2	3,1		65%	98%	84%
Hidrolina		4,9	4,4		55%	98%	85%
Iaciara	3,9	3,2	3,2		64%	98%	78%
Inaciolândia		4,1	3,5	3,9	77%	98%	76%
Indiara	4,6	5,1	4,2	4,2	78%	96%	86%
Inhumas	5,3	4,9	4,3	3,5	81%	98%	81%
Ipameri	5,8	5,3	3,4	4,8	76%	97%	92%
Ipiranga de Goiás		5,1	4,2		100%	100%	86%
Iporá	5,7	5,1	3,9	3,5	89%	97%	86%
Israelândia		4,5	3,7		83%	100%	88%
Itaberaí	5,7	5,1	4	4,5	72%	95%	77%
Itaguari		5,8	4,3		81%	97%	80%
Itaguaru		5,5	4,4		76%	98%	85%
Itajá		4,3	3,5		78%	96%	84%
Itapaci	5,1	6,6	3,5	4,6	76%	97%	85%
Itapirapuã	3,9	4,1	3,2		71%	98%	80%
Itapuranga	5	4,9	4	4,7	75%	99%	85%
Itarumã		4,5	2,7		45%	95%	68%
Itauçu	5,3	5,4	3,8		90%	91%	83%
Itumbiara	4,7	5	3,6	4,5	87%	97%	82%
Ivolândia	6,1		4,4		66%	94%	87%
Jandaia		4,9	4	4,6	77%	100%	91%
Jaraguá	5,5	5,1	3,9		64%	95%	77%
Jataí	5,1	5,2	3,9	4	76%	97%	81%
Jaupaci		4,9	3,9		74%	100%	94%
Jesúpolis	4,3	5,3	3,3		54%	95%	87%
Joviânia		4,7	4	3,8	85%	96%	88%
Jussara	4,8	4,9	3,5	4,3	69%	97%	90%

**Tabela 12 – IDM EDUCAÇÃO: variáveis originais (Parte II)**

Município	IDEB 5º ano Estadual	IDEB 5º ano Municipal	IDEB 9º ano Estadual	IDEB 9º ano Municipal	atendimento 4-5 anos	atendimento 6-14 anos	atendimento 15-17 anos
Lagoa Santa		4,9			97%	97%	78%
Leopoldo de Bulhões	4,4		3,6	3,1	73%	96%	88%
Luziânia		4,1	3,4		59%	97%	83%
Mairipotaba		4,5	3,7		88%	99%	90%
Mambaí	3,5	3,8	3,6		75%	96%	85%
Mara Rosa	6	4,5	3,5		70%	98%	91%
Marzagão	5		3,7		88%	98%	85%
Matrinchã		4	3,3		75%	96%	90%
Maurilândia	3,3	4,1	3,3		81%	95%	64%
Mimoso de Goiás		4,2	3,3		68%	99%	96%
Minaçu	4,8	4,6	3,3	3,3	75%	98%	90%
Mineiros	4,4	4,9	3,6	2,5	63%	97%	79%
Moiporá*		4			52%	99%	97%
Monte Alegre de Goiás	4,1	3,8	3,5		58%	94%	76%
Montes Claros de Goiás	4,3	4,3	4,3	4,3	45%	100%	80%
Montividiu		4,9		4,4	83%	100%	83%
Montividiu do Norte	4,2	4	3,1		50%	98%	85%
Morrinhos	4,5	4,7	3,1	3,1	70%	98%	84%
Morro Agudo de Goiás		4,7	3,7		52%	100%	84%
Mossâmedes	4,9	5	4,5		78%	99%	90%
Mozarlândia	4,9	4,3	3,3	4	67%	98%	79%
Mundo Novo	4,7	4,5	4		59%	97%	83%
Mutunópolis	5,4	5,4	3,6		62%	99%	78%
Nazário	5,1	4,8	4,2		88%	99%	84%
Nerópolis	4,4	5,1	3,6	4,1	76%	97%	89%
Niquelândia	5,1	4,2	3,7	3,5	61%	98%	86%
Nova América		5,1	4		93%	99%	83%
Nova Aurora*	5,5				100%	100%	84%
Nova Crixás	3,6	3,6	3,5	3,6	66%	94%	74%
Nova Glória	4,4		4,3		76%	99%	87%
Nova Iguaçu de Goiás		5,1	4,3		79%	97%	75%
Nova Roma		4,2	3,3		71%	97%	75%
Nova Veneza	5,7	4,9	4,1		83%	96%	83%
Novo Brasil	5,6		3,8		51%	97%	81%
Novo Gama		4,6	2,7		59%	95%	83%
Novo Planalto		3,7	4,1		54%	95%	65%
Orizona	5,2	5,3	4,1	5,1	72%	99%	90%
Ouro Verde de Goiás		5,2	3	4,6	78%	99%	89%
Ouvidor	5,5	6	3,3		82%	98%	82%
Padre Bernardo		3,8	2,5	3,4	62%	95%	79%
Palestina de Goiás		5	4,2		78%	97%	86%
Palmeiras de Goiás	4,4	5	3,2	4,9	81%	95%	71%
Palmelo	4,8		4,2		89%	97%	76%
Palminópolis		5,3	4,5		91%	99%	89%

**Tabela 12 – IDM EDUCAÇÃO: variáveis originais (Parte II)**

Município	IDEB 5º ano Estadual	IDEB 5º ano Municipal	IDEB 9º ano Estadual	IDEB 9º ano Municipal	atendimento 4-5 anos	atendimento 6-14 anos	atendimento 15-17 anos
Panamá		4,9	4		74%	97%	73%
Paranaiguara	4,4	5,4	3,9		67%	99%	82%
Paraúna	4,4	5,2	3,3		78%	99%	71%
Perolândia		4,3	4,2		71%	100%	79%
Petrolina de Goiás		5,2	3,5		69%	98%	83%
Pilar de Goiás	4,7		3,2		62%	100%	83%
Piracanjuba	5,1	4,6	3,5	4,2	81%	98%	80%
Piranhas	5,1	5	4,4	3,6	61%	97%	79%
Pirenópolis	4,8	4,3	4		63%	97%	80%
Pires do Rio	4,2	4,4	3,5		78%	96%	88%
Planaltina		3,7	3,2	3,4	61%	95%	84%
Pontalina	5,6	4,7	4,2	4,7	73%	91%	77%
Porangatu	4,9	3,9	3,9	3,4	52%	97%	78%
Porteirão		3,6	3		82%	93%	67%
Portelândia	4,5		3		59%	96%	73%
Posse	4,7	4,6	3,8	4,4	54%	96%	82%
Professor Jamil	5,1		3,9		78%	99%	86%
Quirinópolis	4,9	5,1	3,7	4,7	61%	97%	86%
Rialma	4,9	5,5	4,1		84%	100%	93%
Rianópolis	3,8	4,9	4,2		80%	97%	79%
Rio Quente		4,6	3,6		78%	98%	90%
Rio Verde	4,9	5,7	3,9	4,6	72%	97%	79%
Rubiataba	5,5	5,6	3,9	5	87%	99%	84%
Sanclerlândia	5,7	5,6	4,6		82%	99%	82%
Santa Bárbara de Goiás	5	5,1	3,4		83%	99%	88%
Santa Cruz de Goiás*			4,1		79%	100%	89%
Santa Fé de Goiás	4,6	4	3,6		71%	98%	84%
Santa Helena de Goiás	4,9	4,8	3,5		79%	97%	78%
Santa Isabel	5,8		4,2		60%	97%	78%
Santa Rita do Araguaia	5	4,2	4,1		66%	94%	76%
Santa Rita do Novo Destino	5,1		4,1		63%	95%	85%
Santa Rosa de Goiás		5,4	4,5		65%	96%	82%
Santa Tereza de Goiás		4,5	3,4	3,8	53%	98%	85%
Santa Terezinha de Goiás	4,7	5,2	3,4		79%	95%	86%
Santo Antônio da Barra		4	3		84%	94%	82%
Santo Antônio de Goiás	4,6	4,7	3,7		85%	97%	87%
Santo Antônio do Descoberto		3,9	2,9	3,6	70%	96%	85%
São Domingos	4,3	3,2	3,9		58%	96%	78%
São Francisco de Goiás		4,8	3,8		49%	94%	75%
São João da Paraúna*			3,9		94%	99%	85%
São João d'Aliança	4,2		3,9		48%	97%	83%
São Luís de Montes Belos	4,7	5,1	3,6	4,3	63%	99%	86%
São Luíz do Norte		5,2	2,8		77%	99%	76%
São Miguel do Araguaia		5	3,7		63%	97%	81%

**Tabela 12 – IDM EDUCAÇÃO: variáveis originais (Parte II)**

Município	IDEB 5º ano Estadual	IDEB 5º ano Municipal	IDEB 9º ano Estadual	IDEB 9º ano Municipal	atendimento 4-5 anos	atendimento 6-14 anos	atendimento 15-17 anos
São Miguel do Passa Quatro		4,1	3,3		80%	98%	82%
São Patrício		5	4,4		63%	99%	88%
São Simão	4,6	5,3	3,4	4,3	75%	96%	79%
Senador Canedo		4	3,1	3,6	67%	97%	81%
Serranópolis		4,9	3,6		61%	95%	71%
Silvânia	4,9	4,9	3,8		57%	98%	86%
Simolândia		3,6	3,4		66%	98%	87%
Sítio d'Abadia	4,6		3,3		82%	97%	89%
Taquaral de Goiás		4,8	4		80%	98%	73%
Teresina de Goiás	3,3	3,6	3,4		86%	97%	75%
Terezópolis de Goiás		4,5	2,8		78%	99%	86%
Três Ranchos	5,1	5,7	3,1		97%	100%	88%
Trindade	4,9	4,4	3,7	3,6	69%	96%	79%
Trombas		5,2	3,7		50%	98%	83%
Turvânia	4,5	5,1	4		88%	97%	85%
Turvelândia		3,9	3,3	4,2	88%	97%	78%
Uirapuru		4,4	3,3	4,4	58%	99%	92%
Uruaçu	5	4,6	3,8	4,1	69%	94%	84%
Uruana	5,2	5,2	4,4		85%	94%	81%
Urutaí		5	4,1		85%	96%	92%
Valparaíso de Goiás		4,3	3	3,8	81%	96%	87%
Varjão	4,8	4,1	3,5		76%	100%	87%
Vianópolis	5,1	4,8	3,5		80%	98%	81%
Vicentinópolis	4,4	4,9	3	3,7	79%	98%	70%
Vila Boa		3,6	2,9	4	30%	94%	77%
Vila Propício		4,9	4,1		42%	97%	89%

Elaboração: Instituto Mauro Borges / Segplan-GO / Gerência de Estudos Socioeconômicos e Especiais – 2013

(\*) Municípios que obtiveram número insuficiente de participantes na Prova Brasil 2009 para obter Ideb 5º ano ou 9º ano. O cálculo do IDM-Educação para estes municípios ignorou as variáveis sem informação.



**Tabela 13 – IDM SAÚDE: variáveis originais**

Município	Leitos SUS	Leitos SUS por 1.000 hab.	Médicos SUS	Médicos SUS por 1.000 hab.	% Cobertura pré-natal c/7 consultas	% Cobertura a ESF	% Cobertura_ESF_Saúde_Bucal	% Morte por causas externas (violentas)	% Mortalidade Infantil	% Cobertura Vacinal tetravalente
Abadia de Goiás	-	-	87	1,05	73,64	100,00	100,00	31,03	9,09	100,00
Abadiânia	-	-	227	1,20	52,72	100,00	100,00	14,47	16,30	100,00
Acreúna	744	3,06	306	1,26	80,25	89,63	53,78	13,27	9,26	100,00
Adelândia	108	3,63	76	2,56	68,00	100,00	100,00	-	-	100,00
Água Fria de Goiás	-	-	54	0,88	48,78	100,00	100,00	20,00	-	100,00
Água Limpa	-	-	37	1,53	84,62	100,00	100,00	10,00	76,92	100,00
Águas Lindas de Goiás	636	0,33	1.030	0,54	43,29	28,91	26,51	31,37	10,44	100,00
Alexânia	468	1,64	472	1,65	48,43	83,31	33,32	25,29	19,94	100,00
Aloândia	192	7,80	84	3,41	87,50	100,00	100,00	9,09	-	83,33
Alto Horizonte	-	-	72	1,33	76,39	100,00	100,00	15,38	-	100,00
Alto Paraíso de Goiás	480	5,81	124	1,50	54,64	100,00	49,41	3,85	30,93	100,00
Alvorada do Norte	360	3,71	141	1,45	60,00	100,00	100,00	17,46	-	90,67
Amaralina	-	-	36	0,87	61,11	100,00	92,77	12,50	-	100,00
Americano do Brasil	420	6,35	191	2,89	87,32	100,00	71,95	10,00	28,17	92,06
Amorinópolis	192	4,43	122	2,82	91,49	99,02	99,02	9,09	21,28	75,56
Anápolis	12.987	3,23	15.346	3,82	46,10	49,29	42,10	13,35	12,91	88,69
Anhanguera	-	-	24	1,96	66,67	100,00	100,00	-	-	90,00
Anicuns	370	1,52	473	1,95	55,07	95,69	38,28	3,77	19,32	88,24
Aparecida de Goiânia	8.664	1,58	9.943	1,82	80,53	26,34	5,40	20,49	12,76	95,83
Aparecida do Rio Doce	-	-	24	0,82	80,56	100,00	100,00	14,29	-	100,00
Aporé	276	6,05	70	1,53	57,81	93,04	93,04	6,25	-	100,00
Araçu	192	4,21	48	1,05	80,65	100,00	100,00	-	-	88,89
Aragarças	372	1,69	447	2,03	34,38	100,00	96,46	12,20	12,62	71,76
Aragoiânia	192	1,91	108	1,08	85,71	100,00	100,00	14,29	20,41	100,00
Araguapaz	96	1,07	184	2,04	66,67	100,00	44,34	15,00	26,67	77,08
Arenópolis	300	7,63	72	1,83	92,68	99,11	99,11	4,55	-	100,00
Aruanã	180	2,00	122	1,36	75,00	48,89	48,89	2,86	31,25	100,00
Aurilândia	168	3,84	60	1,37	58,97	100,00	100,00	2,94	-	93,75
Avelinópolis	192	6,53	24	0,82	63,33	100,00	100,00	11,76	-	100,00
Baliza	-	-	12	0,27	68,97	93,78	93,78	12,50	-	67,65

**Tabela 13 – IDM SAÚDE: variáveis originais**

Município	Leitos SUS	Leitos SUS por 1.000 hab.	Médicos SUS	Médicos SUS por 1.000 hab.	% Cobertura pré-natal c/7 consultas	% Cobertura a ESF	% Cobertura_ESF_Saúde_Bucal	% Morte por causas externas (violentas)	% Mortalidade Infantil	% Cobertura Vacinal tetravalente
Barro Alto	468	4,47	111	1,06	51,76	100,00	100,00	19,05	11,76	100,00
Bela Vista de Goiás	456	1,55	368	1,25	78,79	100,00	100,00	20,13	23,57	100,00
Bom Jardim de Goiás	324	3,21	160	1,58	80,25	79,00	79,00	8,06	24,69	100,00
Bom Jesus de Goiás	396	1,59	358	1,44	62,41	81,74	49,05	11,84	6,90	100,00
Bonfinópolis	240	2,65	103	1,14	76,42	94,06	94,06	4,55	9,43	100,00
Bonópolis	-	-	36	0,86	62,50	100,00	100,00	-	-	100,00
Brazabrantes	-	-	79	2,04	88,46	100,00	100,00	41,67	-	100,00
Britânia	276	4,17	139	2,10	66,28	100,00	66,47	-	-	100,00
Buriti Alegre	300	2,76	228	2,10	55,20	40,81	40,81	8,45	24,00	100,00
Buriti de Goiás	168	5,47	73	2,38	82,35	100,00	100,00	16,67	29,41	100,00
Buritinópolis	-	-	15	0,38	65,79	96,56	96,56	21,74	26,32	92,00
Cabeceiras	192	2,18	99	1,12	54,12	100,00	50,78	-	35,29	100,00
Cachoeira Alta	312	2,46	69	0,54	73,74	100,00	100,00	17,07	10,10	100,00
Cachoeira de Goiás	-	-	9	0,53	42,86	0,00	100,00	-	-	100,00
Cachoeira Dourada	192	1,94	180	1,82	75,65	100,00	100,00	10,42	26,09	100,00
Caçu	348	2,18	177	1,11	83,45	100,00	60,83	6,58	7,19	100,00
Caiapônia	624	3,10	488	2,43	60,99	62,50	20,83	15,38	10,99	82,56
Caldas Novas	1.215	1,44	1.563	1,85	72,28	40,84	25,52	17,39	12,73	89,73
Caldazinha	-	-	33	0,83	90,70	100,00	100,00	-	-	88,89
Campestre de Goiás	-	-	59	1,45	80,65	96,07	96,07	29,17	64,52	100,00
Campinaçu	228	5,20	70	1,60	55,56	100,00	100,00	25,00	-	100,00
Campinorte	204	1,53	124	0,93	44,44	100,00	100,00	18,18	14,81	100,00
Campo Alegre de Goiás	72	0,99	192	2,64	66,67	100,00	100,00	19,05	12,82	100,00
Campo Limpo de Goiás	-	-	54	0,72	49,04	0,00	57,29	11,11	28,85	100,00
Campos Belos	408	1,85	318	1,44	53,47	90,00	72,00	14,00	9,06	92,77
Campos Verdes	420	6,97	72	1,20	76,67	100,00	56,62	12,90	-	97,75
Carmo do Rio Verde	216	2,02	87	0,81	75,56	100,00	72,78	9,30	22,22	100,00
Castelândia	180	4,12	84	1,92	86,27	96,99	96,99	15,38	19,61	100,00
Catalão	2.502	2,41	2.591	2,49	80,88	12,76	-	11,42	10,42	99,30
Caturai	216	3,84	64	1,14	79,69	100,00	100,00	17,24	46,88	100,00

**Tabela 13 – IDM SAÚDE: variáveis originais**

Município	Leitos SUS	Leitos SUS por 1.000 hab.	Médicos SUS	Médicos SUS por 1.000 hab.	% Cobertura pré-natal c/7 consultas	% Cobertura a ESF	% Cobertura_ESF_Saúde_Bucal	% Morte por causas externas (violentas)	% Mortalidade Infantil	% Cobertura Vacinal tetravalente
Cavalcante	216	1,92	160	1,42	30,12	66,36	66,36	13,73	36,14	100,00
Ceres	1.667	6,70	1.692	6,80	75,98	100,00	100,00	9,92	7,87	97,36
Cezarina	336	3,71	115	1,27	85,05	88,10	88,10	10,42	9,35	93,14
Chapadão do Céu	168	2,00	159	1,89	54,81	100,00	100,00	15,00	22,22	100,00
Cidade Ocidental	528	0,79	921	1,37	56,09	85,62	19,76	22,73	10,24	100,00
Cocalzinho de Goiás	420	2,01	214	1,02	44,00	100,00	100,00	22,34	28,57	100,00
Colinas do Sul	180	4,26	53	1,25	51,11	100,00	100,00	26,09	22,22	100,00
Córrego do Ouro	192	6,08	32	1,01	81,48	100,00	100,00	-	-	95,83
Corumbá de Goiás	156	1,25	85	0,68	28,97	73,62	73,62	13,73	9,35	84,26
Corumbaíba	336	3,42	91	0,93	81,11	0,00	-	20,41	-	100,00
Cristalina	324	0,58	399	0,71	58,36	89,60	80,64	22,67	14,93	98,62
Cristianópolis	276	7,84	44	1,25	86,36	100,00	100,00	10,53	-	100,00
Crixás	826	4,37	283	1,50	83,17	91,97	68,98	17,11	14,85	88,89
Cromínia	72	1,69	136	3,19	89,74	100,00	100,00	14,29	-	100,00
Cumari	168	4,72	36	1,01	78,57	100,00	100,00	5,56	-	90,63
Damianópolis	156	3,95	46	1,16	74,58	93,80	93,80	18,75	16,95	100,00
Damolândia	168	5,10	30	0,91	91,30	100,00	100,00	-	-	68,75
Davinópolis	-	-	10	0,41	76,92	100,00	100,00	15,38	-	100,00
Diorama	312	10,49	56	1,88	87,50	100,00	100,00	25,00	-	91,18
Divinópolis de Goiás	240	4,03	48	0,81	41,86	100,00	61,94	10,34	-	100,00
Doverlândia	288	3,04	168	1,77	69,14	100,00	100,00	20,45	24,69	100,00
Edealina	120	2,68	77	1,72	87,80	100,00	90,29	11,76	24,39	100,00
Edéia	216	1,60	305	2,26	54,74	100,00	100,00	14,08	21,90	100,00
Estrela do Norte	204	5,12	48	1,20	77,78	100,00	100,00	36,84	27,78	100,00
Faina	180	2,15	109	1,30	65,96	100,00	98,29	16,67	-	100,00
Fazenda Nova	336	4,43	64	0,84	52,70	100,00	100,00	7,69	-	100,00
Firminópolis	506	3,64	292	2,10	41,76	100,00	100,00	4,55	21,98	95,45
Flores de Goiás	87	0,60	62	0,43	39,77	90,13	90,13	14,71	11,36	100,00
Formosa	996	0,83	1.522	1,27	59,78	53,75	50,16	19,92	10,51	100,00
Formoso	216	3,69	84	1,43	100,00	100,00	100,00	2,78	15,38	66,67

**Tabela 13 – IDM SAÚDE: variáveis originais**

Município	Leitos SUS	Leitos SUS por 1.000 hab.	Médicos SUS	Médicos SUS por 1.000 hab.	% Cobertura pré-natal c/7 consultas	% Cobertura a ESF	% Cobertura_ESF_Saúde_Bucal	% Morte por causas externas (violentas)	% Mortalidade Infantil	% Cobertura Vacinal tetravalente
Gameleira de Goiás	-	-	40	1,02	56,76	96,31	96,31	6,25	-	100,00
Goianápolis	420	3,27	116	0,90	41,32	100,00	88,74	19,30	17,96	100,00
Goiandira	324	5,13	133	2,11	65,12	100,00	100,00	15,15	-	100,00
Goianésia	1.860	2,60	1.364	1,91	67,13	66,77	60,70	20,00	14,89	100,00
Goiânia	47.661	3,05	59.899	3,83	78,90	40,37	11,60	14,23	12,59	100,00
Goianira	336	0,82	343	0,84	83,00	100,00	100,00	14,91	18,22	100,00
Goiás	1.226	4,13	474	1,60	63,91	100,00	100,00	13,46	9,17	98,46
Goiatuba	912	2,34	444	1,14	81,80	100,00	100,00	8,84	12,47	96,39
Gouvelândia	-	-	20	0,34	64,29	72,03	72,03	14,29	-	100,00
Guapó	-	-	120	0,72	83,06	100,00	100,00	6,02	5,46	100,00
Guaraíta	-	-	24	0,84	57,89	100,00	100,00	18,18	100,00	100,00
Guarani de Goiás	-	-	14	0,27	45,95	84,29	84,29	14,29	-	100,00
Guarinos	-	-	24	0,87	42,31	100,00	100,00	-	-	100,00
Heitorai	236	5,51	36	0,84	75,61	93,09	93,09	5,26	24,39	100,00
Hidrolândia	216	1,03	148	0,71	72,96	100,00	100,00	11,11	30,61	85,71
Hidrolina	348	7,20	48	0,99	62,07	100,00	82,24	41,67	-	87,50
Iaciara	264	1,77	110	0,74	77,23	80,51	53,68	17,91	29,70	98,30
Inaciolândia	192	2,81	116	1,70	71,05	100,00	100,00	3,33	-	80,00
Indiara	471	2,87	155	0,94	90,16	100,00	100,00	11,67	15,54	100,00
Inhumas	2.068	3,57	960	1,66	84,54	100,00	81,11	16,71	8,84	89,74
Ipameri	1.056	3,56	489	1,65	89,97	100,00	86,17	20,22	16,72	100,00
Ipiranga de Goiás	-	-	24	0,70	71,88	100,00	-	33,33	-	72,73
Iporá	912	2,43	732	1,95	71,08	86,13	86,13	9,25	16,22	100,00
Israelândia	240	6,93	24	0,69	80,00	100,00	100,00	-	-	65,22
Itaberaí	816	1,92	364	0,86	71,49	95,96	74,64	13,85	18,87	100,00
Itaguari	-	-	36	0,66	38,24	100,00	100,00	22,22	29,41	98,21
Itaguaru	255	3,91	65	1,00	63,41	100,00	100,00	10,00	-	100,00
Itajá	240	3,95	74	1,22	68,92	100,00	62,41	3,13	13,51	100,00
Itapaci	840	3,79	269	1,21	59,41	100,00	80,77	14,71	6,60	94,23
Itapirapuã	432	4,59	148	1,57	63,41	100,00	44,28	20,34	24,39	100,00

**Tabela 13 – IDM SAÚDE: variáveis originais**

Município	Leitos SUS	Leitos SUS por 1.000 hab.	Médicos SUS	Médicos SUS por 1.000 hab.	% Cobertura pré-natal c/7 consultas	% Cobertura a ESF	% Cobertura_ESF_Saúde_Bucal	% Morte por causas externas (violentas)	% Mortalidade Infantil	% Cobertura Vacinal tetravalente
Itapuranga	1.415	4,51	504	1,61	81,40	95,95	95,95	8,65	3,05	100,00
Itarumã	168	2,22	73	0,97	77,50	100,00	100,00	10,34	25,00	87,50
Itauçu	216	2,10	174	1,69	69,33	100,00	100,00	11,32	-	100,00
Itumbiara	1.860	1,67	2.748	2,47	56,97	52,03	48,31	10,91	19,70	99,16
Ivolândia	120	3,76	31	0,97	73,33	100,00	100,00	7,69	-	82,61
Jandaia	180	2,43	166	2,24	89,53	100,00	100,00	2,27	11,63	86,08
Jaraguá	948	1,89	342	0,68	66,33	82,59	74,33	13,17	5,10	100,00
Jataí	1.926	1,82	2.400	2,27	70,15	63,85	63,85	14,03	11,03	100,00
Jaupaci	240	6,67	50	1,39	82,86	100,00	100,00	15,00	28,57	100,00
Jesópolis	-	-	48	1,74	66,67	100,00	100,00	20,00	-	100,00
Joviânia	180	2,11	73	0,85	81,25	100,00	99,80	10,71	10,42	76,04
Jussara	900	3,92	316	1,37	81,62	54,10	36,07	7,69	-	93,10
Lagoa Santa	-	-	48	3,19	53,85	100,00	100,00	100,00	-	100,00
Leopoldo de Bulhões	252	2,66	90	0,95	46,91	100,00	100,00	22,22	12,35	91,03
Luziânia	1.308	0,62	2.026	0,97	42,94	19,69	16,41	27,80	10,92	100,00
Mairipotaba	216	7,58	96	3,37	72,41	100,00	100,00	26,67	-	100,00
Mambaí	216	2,62	43	0,52	50,46	97,24	97,24	13,64	9,17	100,00
Mara Rosa	324	2,54	164	1,28	67,23	33,30	33,30	7,81	-	93,89
Marzagão	348	14,00	16	0,64	90,48	100,00	100,00	16,67	-	100,00
Matrinchã	168	3,17	34	0,64	80,95	100,00	100,00	11,76	-	96,00
Maurilândia	202	1,46	130	0,94	60,87	59,46	59,46	15,79	14,49	85,32
Mimoso de Goiás	-	-	36	1,12	46,67	100,00	100,00	5,26	100,00	100,00
Minaçu	348	0,93	404	1,08	65,63	65,89	32,94	15,89	15,63	97,33
Mineiros	912	1,44	671	1,06	78,08	35,69	21,42	16,37	24,88	91,13
Moiporá	-	-	39	1,84	90,00	100,00	100,00	9,09	-	94,12
Monte Alegre de Goiás	180	1,94	15	0,16	38,66	92,42	92,42	18,60	8,40	67,14
Montes Claros de Goiás	180	1,88	84	0,88	72,46	100,00	100,00	19,44	28,99	100,00
Montividiu	408	3,22	122	0,96	62,92	100,00	100,00	35,59	11,24	100,00
Montividiu do Norte	-	-	51	1,03	76,47	100,00	100,00	20,00	-	88,24
Morrinhos	1.068	2,15	770	1,55	81,06	92,93	84,48	10,32	9,47	89,10

**Tabela 13 – IDM SAÚDE: variáveis originais**

Município	Leitos SUS	Leitos SUS por 1.000 hab.	Médicos SUS	Médicos SUS por 1.000 hab.	% Cobertura pré-natal c/7 consultas	% Cobertura a ESF	% Cobertura_ESF_Saúde_Bucal	% Morte por causas externas (violentas)	% Mortalidade Infantil	% Cobertura Vacinal tetravalente
Morro Agudo de Goiás	204	7,22	31	1,10	75,00	100,00	100,00	33,33	-	100,00
Mossâmedes	240	3,99	84	1,40	62,50	100,00	100,00	14,29	-	94,87
Mozarlândia	456	2,83	154	0,96	82,45	73,55	73,55	12,12	10,64	100,00
Mundo Novo	216	2,80	67	0,87	58,57	50,83	50,83	22,22	14,29	82,50
Mutunópolis	228	4,94	56	1,21	86,89	100,00	100,00	7,69	-	91,30
Nazário	212	2,24	63	0,67	81,55	100,00	100,00	8,16	19,42	100,00
Nerópolis	936	3,22	307	1,06	74,94	100,00	100,00	18,88	2,58	100,00
Niquelândia	1.764	3,47	721	1,42	76,43	100,00	95,34	18,88	5,20	100,00
Nova América	-	-	29	1,07	52,00	100,00	100,00	17,65	40,00	71,43
Nova Aurora	-	-	13	0,53	54,55	100,00	100,00	6,25	-	100,00
Nova Crixás	339	2,37	123	0,86	64,24	100,00	100,00	14,75	13,25	95,85
Nova Glória	-	-	27	0,26	66,30	79,94	39,97	14,81	54,35	100,00
Nova Iguaçu de Goiás	-	-	12	0,35	78,05	100,00	100,00	18,18	-	100,00
Nova Roma	-	-	14	0,34	42,86	94,96	94,96	-	-	97,37
Nova Veneza	216	2,21	70	0,72	75,86	100,00	100,00	14,58	-	91,11
Novo Brasil	324	7,67	51	1,21	78,79	100,00	100,00	15,79	-	93,33
Novo Gama	-	-	464	0,41	47,71	54,37	23,30	25,69	13,76	100,00
Novo Planalto	-	-	32	0,67	70,45	100,00	100,00	20,00	-	100,00
Orizona	228	1,33	256	1,49	64,71	100,00	100,00	7,25	6,54	100,00
Ouro Verde de Goiás	-	-	18	0,37	62,50	100,00	100,00	12,90	-	100,00
Ouvidor	312	4,76	61	0,93	76,12	68,77	68,77	20,69	29,85	100,00
Padre Bernardo	300	0,90	362	1,09	43,96	98,53	98,53	23,48	15,48	97,55
Palestina de Goiás	228	5,64	33	0,82	75,76	100,00	100,00	20,00	-	71,79
Palmeiras de Goiás	528	1,89	236	0,84	85,13	45,40	60,53	11,29	14,87	100,00
Palmelo	168	6,00	57	2,03	73,68	100,00	100,00	18,75	-	81,82
Palminópolis	240	5,62	34	0,80	76,19	91,73	-	15,79	-	100,00
Panamá	-	-	10	0,31	79,31	100,00	100,00	11,76	-	93,94
Paranaiguara	288	2,64	477	4,37	83,58	100,00	87,76	7,94	14,93	100,00
Paraúna	311	2,39	175	1,34	90,42	100,00	100,00	7,84	29,94	100,00
Perolândia	-	-	24	0,68	63,46	100,00	100,00	10,00	-	100,00

**Tabela 13 – IDM SAÚDE: variáveis originais**

Município	Leitos SUS	Leitos SUS por 1.000 hab.	Médicos SUS	Médicos SUS por 1.000 hab.	% Cobertura pré-natal c/7 consultas	% Cobertura a ESF	% Cobertura_ESF_Saúde_Bucal	% Morte por causas externas (violentas)	% Mortalidade Infantil	% Cobertura Vacinal tetravalente
Petrolina de Goiás	204	1,65	192	1,56	71,43	100,00	100,00	12,90	20,41	100,00
Pilar de Goiás	-	-	36	1,08	56,67	100,00	100,00	11,11	-	100,00
Piracanjuba	768	2,66	298	1,03	49,15	71,78	71,78	11,29	16,95	94,57
Piranhas	732	5,41	125	0,92	55,00	100,00	100,00	10,29	-	95,61
Pirenópolis	732	2,65	91	0,33	52,87	49,42	49,42	18,25	7,66	84,66
Pires do Rio	792	2,29	373	1,08	61,89	61,77	61,77	7,89	19,54	89,51
Planaltina	900	0,92	1.148	1,17	47,87	99,62	64,97	21,77	16,06	100,00
Pontalina	388	1,89	198	0,96	81,18	100,00	62,02	19,82	23,53	100,00
Porangatu	1.080	2,12	528	1,04	67,15	34,10	42,63	16,17	4,83	84,56
Porteirão	72	1,79	106	2,64	84,21	100,00	100,00	33,33	-	96,23
Portelândia	264	5,73	67	1,45	81,58	100,00	100,00	15,79	26,32	67,06
Posse	600	1,59	228	0,60	41,79	66,23	66,23	18,62	14,29	78,84
Professor Jamil	-	-	24	0,62	85,71	100,00	100,00	22,22	-	100,00
Quirinópolis	504	0,97	519	1,00	73,50	69,42	69,42	8,75	17,41	100,00
Rialma	303	2,40	199	1,58	70,68	100,00	94,86	10,39	7,52	74,83
Rianópolis	31	0,57	23	0,42	74,63	100,00	81,06	20,00	-	100,00
Rio Quente	-	-	16	0,40	80,00	100,00	100,00	11,11	40,00	100,00
Rio Verde	3.279	1,55	3.487	1,65	65,03	16,93	10,58	21,88	11,85	94,97
Rubiataba	792	3,49	233	1,03	85,65	100,00	100,00	12,04	23,15	100,00
Sanclerlândia	294	3,25	103	1,14	75,71	86,95	86,95	9,09	28,57	94,12
Santa Bárbara de Goiás	180	2,61	128	1,85	88,16	100,00	100,00	10,81	13,16	100,00
Santa Cruz de Goiás	144	3,82	24	0,64	66,67	93,75	93,75	15,79	-	100,00
Santa Fé de Goiás	180	3,15	61	1,07	93,83	70,67	70,67	19,23	-	100,00
Santa Helena de Goiás	991	2,26	654	1,49	90,30	100,00	56,97	13,70	5,29	100,00
Santa Isabel	-	-	36	0,81	80,77	96,50	96,50	26,09	-	100,00
Santa Rita do Araguaia	-	-	24	0,29	74,67	54,96	54,96	18,18	13,33	96,34
Santa Rita do Novo Destino	-	-	8	0,21	56,52	96,48	96,48	30,77	-	96,77
Santa Rosa de Goiás	192	5,50	60	1,72	85,71	100,00	100,00	12,50	-	86,05
Santa Tereza de Goiás	204	4,26	54	1,13	48,15	83,31	83,31	38,10	-	92,98
Santa Terezinha de Goiás	516	4,17	111	0,90	52,78	87,50	29,17	7,35	-	100,00

**Tabela 13 – IDM SAÚDE: variáveis originais**

Município	Leitos SUS	Leitos SUS por 1.000 hab.	Médicos SUS	Médicos SUS por 1.000 hab.	% Cobertura pré-natal c/7 consultas	% Cobertura a ESF	% Cobertura_ESF_Saúde_Bucal	% Morte por causas externas (violentas)	% Mortalidade Infantil	% Cobertura Vacinal tetravalente
Santo Antônio da Barra	-	-	34	0,64	75,44	100,00	80,33	25,00	-	95,92
Santo Antônio de Goiás	252	4,47	21	0,37	82,43	81,56	81,56	15,00	27,03	100,00
Santo Antônio do Descoberto	1.020	1,34	558	0,74	49,01	100,00	64,90	23,94	4,24	100,00
São Domingos	264	1,95	84	0,62	45,86	67,94	33,97	14,58	-	100,00
São Francisco de Goiás	-	-	72	0,98	68,33	100,00	100,00	26,92	-	100,00
São João da Paraúna	-	-	12	0,59	52,94	100,00	100,00	16,67	58,82	100,00
São João d'Aliança	312	2,53	107	0,87	52,34	78,14	39,07	8,82	46,73	100,00
São Luís de Montes Belos	780	2,16	316	0,88	71,43	86,89	86,89	13,45	5,60	94,43
São Luís do Norte	-	-	40	0,72	66,67	100,00	100,00	18,42	15,15	75,00
São Miguel do Araguaia	880	3,29	356	1,33	70,55	74,54	74,54	13,08	-	95,37
São Miguel do Passa Quatro	240	5,32	38	0,84	69,77	89,47	89,47	20,83	-	85,19
São Patrício	-	-	34	1,42	80,77	100,00	100,00	7,69	-	100,00
São Simão	492	2,40	469	2,29	94,83	100,00	24,00	9,92	12,93	99,08
Senador Canedo	1.020	1,01	1.000	0,99	78,18	100,00	100,00	15,75	11,63	100,00
Serranópolis	240	2,67	60	0,67	42,86	88,31	44,16	15,38	-	100,00
Silvânia	528	2,30	133	0,58	67,45	100,00	100,00	9,92	14,15	94,59
Simolândia	192	2,46	35	0,45	44,90	94,12	47,06	11,54	10,20	100,00
Sítio d'Abadia	-	-	16	0,47	50,00	98,29	98,29	-	-	80,65
Taquaral de Goiás	444	10,45	32	0,75	40,00	99,39	99,39	4,55	-	100,00
Teresina de Goiás	-	-	17	0,47	35,85	100,00	100,00	11,11	37,74	97,87
Terezópolis de Goiás	-	-	38	0,48	58,16	100,00	57,97	32,26	10,20	100,00
Três Ranchos	-	-	22	0,65	72,73	100,00	100,00	15,38	-	100,00
Trindade	5.429	4,33	1.186	0,95	69,73	98,59	29,58	11,40	19,37	91,50
Trombas	180	4,35	43	1,04	57,14	93,67	93,67	18,18	-	100,00
Turvânia	215	3,70	82	1,41	78,57	100,00	100,00	8,33	-	100,00
Turvelândia	168	3,18	44	0,83	82,54	84,81	84,81	17,65	15,87	94,37
Uirapuru	-	-	12	0,34	79,49	100,00	100,00	14,29	-	100,00
Uruaçu	960	2,17	532	1,20	68,36	100,00	100,00	15,83	9,09	100,00
Uruana	240	1,45	153	0,92	72,56	100,00	73,33	18,29	-	97,22
Urutaí	-	-	24	0,65	76,00	100,00	100,00	10,53	-	100,00



**Tabela 13 – IDM SAÚDE: variáveis originais**

Município	Leitos SUS	Leitos SUS por 1.000 hab.	Médicos SUS	Médicos SUS por 1.000 hab.	% Cobertura pré-natal c/7 consultas	% Cobertura a ESF	% Cobertura_ESF_Saúde_Bucal	% Morte por causas externas (violências)	% Mortalidade Infantil	% Cobertura Vacinal tetravalente
Valparaíso de Goiás	12	0,01	1.028	0,64	60,94	69,87	13,97	29,36	14,00	100,00
Varjão	-	-	32	0,73	83,33	90,65	90,65	8,33	-	100,00
Vianópolis	348	2,31	172	1,14	53,57	100,00	53,78	13,85	17,86	97,79
Vicentinópolis	408	4,61	77	0,87	88,99	100,00	56,62	17,86	27,52	87,20
Vila Boa	156	2,75	51	0,90	39,06	100,00	100,00	11,11	78,13	100,00
Vila Propício	-	-	24	0,39	64,91	100,00	100,00	20,83	-	100,00

Elaboração: Instituto Mauro Borges / Segplan-GO / Gerência de Estudos Socioeconômicos e Especiais – 2013

**Tabela 14 – IDM SEGURANÇA: variáveis originais**

Município	Crimes contra a dignidade sexual	Crimes contra a pessoa	Crimes contra o patrimônio	Contravenções penais	Tráfico de drogas
Abadia de Goiás	11	73	152	21	2
Abadiânia	21	206	634	50	1
Acreúna	11	364	618	78	6
Adelândia	0	10	39	5	0
Água Fria de Goiás	4	22	27	5	1
Água Limpa	0	1	12	0	0
Águas Lindas de Goiás	87	1.528	6.292	547	86
Alexânia	27	544	1.028	118	24
Aloândia	0	27	21	4	1
Alto Horizonte	0	26	88	20	4
Alto Paraíso de Goiás	6	146	570	37	2
Alvorada do Norte	1	126	170	27	0
Amaralina	0	15	17	6	0
Americano do Brasil	2	35	51	9	0
Amorinópolis	0	4	7	8	0
Anápolis	190	6.158	18.356	2.088	183
Anhanguera	0	39	13	17	0
Anicuns	8	119	439	58	1
Aparecida de Goiânia	252	5.154	28.521	2.795	147
Aparecida do Rio Doce	0	3	2	0	0
Aporé	0	0	3	4	2
Araçu	2	16	11	2	1
Aragarças	2	169	503	88	12
Aragoiânia	3	48	61	7	0
Araguapaz	0	19	54	10	3
Arenópolis	1	20	37	1	0
Aruanã	5	133	318	37	3
Aurilândia	0	46	59	27	0
Avelinópolis	2	9	26	2	0
Baliza	0	4	12	0	0
Barro Alto	5	5	108	4	0
Bela Vista de Goiás	16	410	804	95	7
Bom Jardim de Goiás	0	43	32	14	2
Bom Jesus de Goiás	1	111	786	44	3
Bonfinópolis	2	127	211	17	2
Bonópolis	1	19	18	3	0
Brazabrantes	0	47	49	4	0
Britânia	0	58	70	10	1
Buriti Alegre	0	34	82	21	0
Buriti de Goiás	1	9	39	0	0
Buritinópolis	0	30	22	6	0
Cabeceiras	4	50	41	31	1
Cachoeira Alta	0	61	178	33	0
Cachoeira de Goiás	0	1	6	1	0

**Tabela 14 – IDM SEGURANÇA: variáveis originais**

Município	Crimes contra a dignidade sexual	Crimes contra a pessoa	Crimes contra o patrimônio	Contravenções penais	Tráfico de drogas
Cachoeira Dourada	0	64	33	15	1
Caçu	0	3	12	0	0
Caiapônia	6	228	498	54	9
Caldas Novas	36	1.331	4.477	663	67
Caldazinha	2	55	63	20	0
Campestre de Goiás	0	15	14	3	0
Campinaçu	0	15	17	2	0
Campinorte	0	109	325	34	0
Campo Alegre de Goiás	0	73	67	47	1
Campo Limpo de Goiás	7	56	85	23	1
Campos Belos	13	330	509	91	12
Campos Verdes	0	49	70	10	0
Carmo do Rio Verde	0	3	25	7	2
Castelândia	0	26	22	8	0
Catalão	17	1.119	3.195	731	76
Caturai	0	20	72	3	0
Cavalcante	0	3	8	0	0
Ceres	7	178	457	72	4
Cezarina	2	61	71	54	2
Chapadão do Céu	10	119	143	67	10
Cidade Ocidental	42	710	2.096	152	9
Cocalzinho de Goiás	11	289	579	27	1
Colinas do Sul	0	5	35	7	0
Córrego do Ouro	0	14	15	0	0
Corumbá de Goiás	5	159	302	55	1
Corumbáiba	6	90	203	23	2
Cristalina	23	409	1.550	132	12
Cristianópolis	0	7	17	0	0
Crixás	5	281	408	54	12
Cromínia	0	54	124	17	1
Cumari	0	80	70	33	1
Damianópolis	1	19	12	2	0
Damolândia	0	30	15	6	1
Davinópolis	2	18	48	10	1
Diorama	0	1	13	0	0
Divinópolis de Goiás	2	9	8	0	0
Doverlândia	0	60	89	14	1
Edealina	0	15	15	8	0
Edéia	4	61	223	72	21
Estrela do Norte	0	0	13	0	0
Faina	0	22	31	13	2
Fazenda Nova	0	40	75	9	0
Firminópolis	11	136	175	40	2
Flores de Goiás	2	26	27	8	0

**Tabela 14 – IDM SEGURANÇA: variáveis originais**

Município	Crimes contra a dignidade sexual	Crimes contra a pessoa	Crimes contra o patrimônio	Contravenções penais	Tráfico de drogas
Formosa	49	1.951	4.424	842	71
Formoso	0	1	0	1	0
Gameleira de Goiás	0	20	23	5	0
Goianápolis	8	121	327	50	4
Goiandira	7	125	110	40	0
Goianésia	31	520	2.416	194	6
Goiânia	673	23.798	111.068	7.797	585
Goianira	25	599	1.451	105	6
Goiás	10	500	711	216	9
Goiatuba	7	490	1.039	135	15
Gouvelândia	1	18	44	12	3
Guapó	9	154	748	44	7
Guaraíta	0	10	9	4	0
Guarani de Goiás	2	38	23	6	0
Guarinos	0	3	9	6	0
Heitorai	0	24	30	3	0
Hidrolândia	20	410	927	56	3
Hidrolina	2	3	12	9	0
Iaciara	14	250	182	56	1
Inaciolândia	0	9	5	7	4
Indiara	7	89	337	89	24
Inhumas	20	564	1.492	194	30
Ipameri	20	336	599	144	14
Ipiranga de Goiás	0	4	18	2	0
Iporá	12	204	732	133	15
Israelândia	3	58	65	18	1
Itaberaí	25	379	1.249	136	21
Itaguari	0	1	24	0	0
Itaguaru	1	73	56	13	1
Itajá	0	0	2	0	0
Itapaci	2	84	360	176	9
Itapirapuã	2	70	228	15	1
Itapuranga	7	227	598	102	1
Itarumã	0	0	6	0	0
Itauçu	3	139	188	30	2
Itumbiara	33	1.132	3.006	640	61
Ivolândia	1	5	11	0	0
Jandaia	0	22	92	15	1
Jaraguá	19	300	1.091	307	42
Jataí	55	1.578	3.185	736	55
Jaupaci	1	12	6	21	0
Jesúpolis	0	6	9	5	0
Joviânia	6	111	113	20	5
Jussara	6	219	500	117	13

**Tabela 14 – IDM SEGURANÇA: variáveis originais**

Município	Crimes contra a dignidade sexual	Crimes contra a pessoa	Crimes contra o patrimônio	Contravenções penais	Tráfico de drogas
Lagoa Santa*					
Leopoldo de Bulhões	5	104	271	28	7
Luziânia	113	3.316	8.223	977	114
Mairipotaba	0	2	10	0	0
Mambaí	3	46	26	5	0
Mara Rosa	1	64	264	68	0
Marzagão	0	29	35	16	1
Matrinchã	5	38	43	5	0
Maurilândia	9	153	300	50	2
Mimoso de Goiás	2	7	10	2	0
Minaçu	10	354	858	61	0
Mineiros	23	868	1.386	364	0
Moiporá	0	2	6	0	0
Monte Alegre de Goiás	0	49	24	12	1
Montes Claros de Goiás	0	3	5	0	0
Montividiu	2	110	195	22	3
Montividiu do Norte	1	1	1	0	0
Morrinhos	18	340	913	291	32
Morro Agudo de Goiás	1	5	6	4	0
Mossâmedes	0	10	40	6	0
Mozarlândia	4	149	150	55	3
Mundo Novo	0	4	0	2	0
Mutunópolis	0	3	7	0	0
Nazário	2	34	126	52	0
Nerópolis	13	325	467	94	13
Niquelândia	18	312	1.365	194	19
Nova América	0	6	22	8	1
Nova Aurora	0	15	7	4	0
Nova Crixás	1	44	64	15	0
Nova Glória	1	61	153	21	2
Nova Iguaçu de Goiás	0	24	39	5	0
Nova Roma	3	7	18	4	0
Nova Veneza	2	60	116	29	5
Novo Brasil	0	20	23	5	0
Novo Gama	44	952	3.412	355	42
Novo Planalto	0	3	6	4	0
Orizona	4	119	470	28	2
Ouro Verde de Goiás	0	33	50	11	1
Ouvidor	7	59	79	39	4
Padre Bernardo	15	250	682	60	5
Palestina de Goiás	2	9	7	1	0
Palmeiras de Goiás	8	265	589	165	1
Palmelo	1	13	5	4	0
Palminópolis	0	11	29	2	0

**Tabela 14 – IDM SEGURANÇA: variáveis originais**

Município	Crimes contra a dignidade sexual	Crimes contra a pessoa	Crimes contra o patrimônio	Contravenções penais	Tráfico de drogas
Panamá	0	10	12	1	0
Paranaiguara	11	84	111	45	2
Paraúna	9	101	201	65	2
Perolândia	1	17	27	8	1
Petrolina de Goiás	3	122	189	53	2
Pilar de Goiás	1	9	21	13	2
Piracanjuba	8	268	656	94	8
Piranhas	4	126	225	30	2
Pirenópolis	11	786	1.359	452	8
Pires do Rio	8	307	774	182	9
Planaltina	80	854	3.721	361	29
Pontalina	3	186	334	38	5
Porangatu	23	653	2.182	230	9
Porteirão	0	0	4	0	0
Portelândia	0	14	6	7	0
Posse	18	471	614	153	4
Professor Jamil	0	0	12	3	0
Quirinópolis	9	471	1.542	204	28
Rialma	4	191	319	83	6
Rianópolis	1	55	67	33	3
Rio Quente	2	37	149	8	0
Rio Verde	58	3.620	6.787	1.295	151
Rubiataba	0	110	426	107	6
Sanclerlândia	4	108	143	32	6
Santa Bárbara de Goiás	1	7	64	7	0
Santa Cruz de Goiás	0	3	14	0	0
Santa Fé de Goiás	0	29	36	5	0
Santa Helena de Goiás	6	400	772	164	28
Santa Isabel	4	23	20	18	0
Santa Rita do Araguaia	0	25	1	4	0
Santa Rita do Novo Destino	0	13	33	5	0
Santa Rosa de Goiás	0	15	23	4	0
Santa Tereza de Goiás	0	1	25	2	0
Santa Terezinha de Goiás	3	136	168	31	2
Santo Antônio da Barra	3	33	18	6	0
Santo Antônio de Goiás	0	46	59	8	0
Santo Antônio do Descoberto	59	989	3.362	298	33
São Domingos	7	212	302	32	0
São Francisco de Goiás	0	12	74	9	0
São João da Paraúna	0	5	3	4	0
São João d'Aliança	1	46	41	22	2
São Luís de Montes Belos	7	230	440	178	7
São Luiz do Norte	4	25	51	19	5
São Miguel do Araguaia	7	320	677	44	3

**Tabela 14 – IDM SEGURANÇA: variáveis originais**

Município	Crimes contra a dignidade sexual	Crimes contra a pessoa	Crimes contra o patrimônio	Contravenções penais	Tráfico de drogas
São Miguel do Passa Quatro	0	19	131	7	0
São Patrício	0	1	6	0	0
São Simão	6	142	212	80	2
Senador Canedo	73	1.721	3.759	519	104
Serranópolis	0	59	49	45	4
Silvânia	3	235	505	84	5
Simolândia	3	103	111	41	6
Sítio d'Abadia	0	16	9	7	0
Taquaral de Goiás	1	10	3	0	0
Teresina de Goiás	0	0	1	0	0
Terezópolis de Goiás	7	79	323	22	5
Três Ranchos	4	43	51	29	1
Trindade	58	1.546	4.373	296	14
Trombas	0	1	4	0	0
Turvânia	1	24	79	10	0
Turvelândia	0	26	41	11	0
Uirapuru	0	24	15	11	0
Uruaçu	15	479	1.212	237	20
Uruana	3	93	220	60	4
Urutaí	5	88	45	57	0
Valparaíso de Goiás	69	1.756	6.574	525	28
Varjão	0	6	5	0	0
Vianópolis	5	128	301	57	6
Vicentinópolis	1	14	18	0	0
Vila Boa	0	24	27	11	1
Vila Propício	7	41	79	7	0

Elaboração: Instituto Mauro Borges / Segplan-GO / Gerência de Estudos Socioeconômicos e Especiais – 2013

(\*) No sistema do SSPJ-GO não consta informações sobre a cidade de Lagoa Santa.