

Planta Baixa A-A  
Escala 1/75

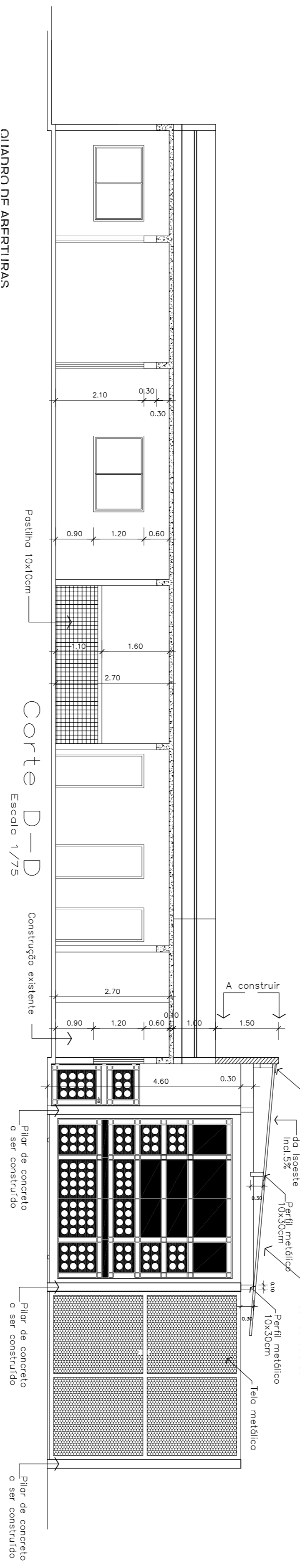

Corte D-D  
Escala 1/75

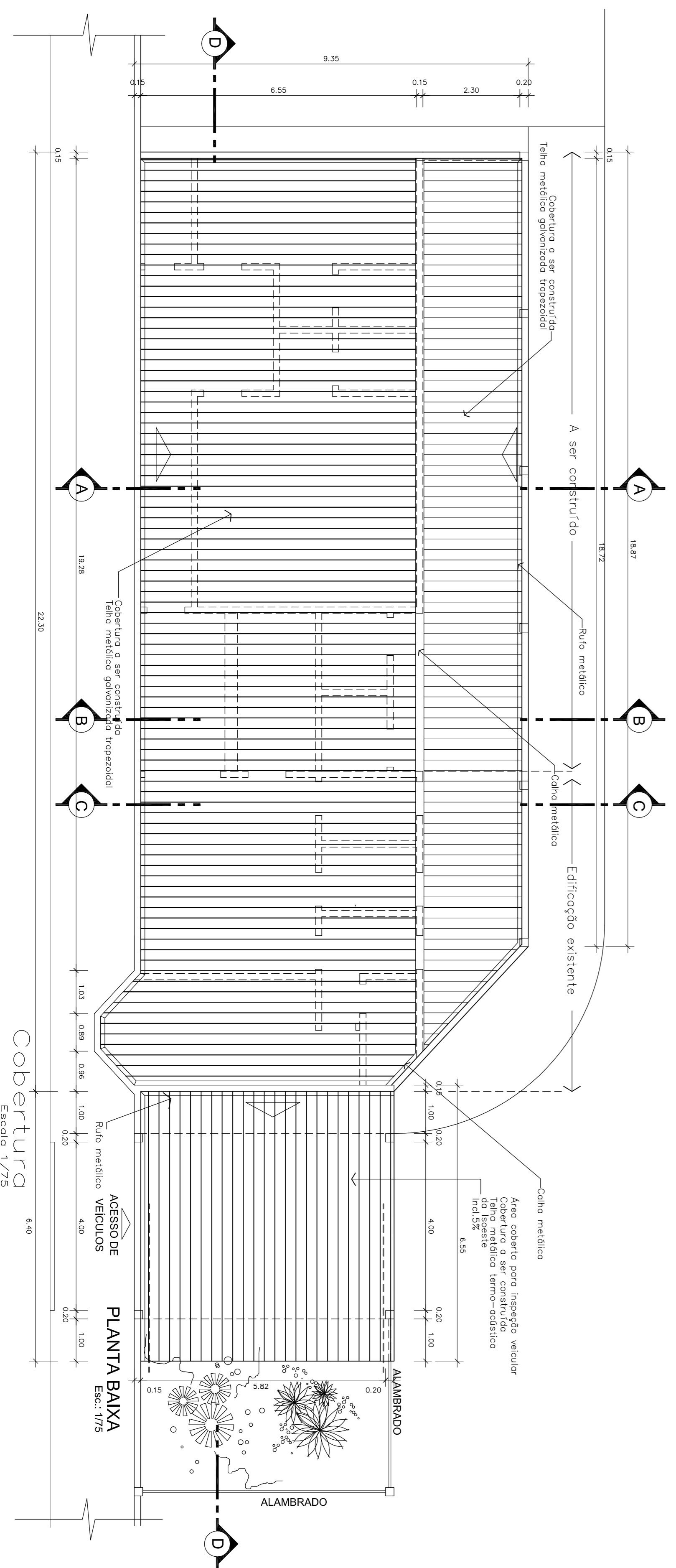

Planta Baixa  
Escala 1/75

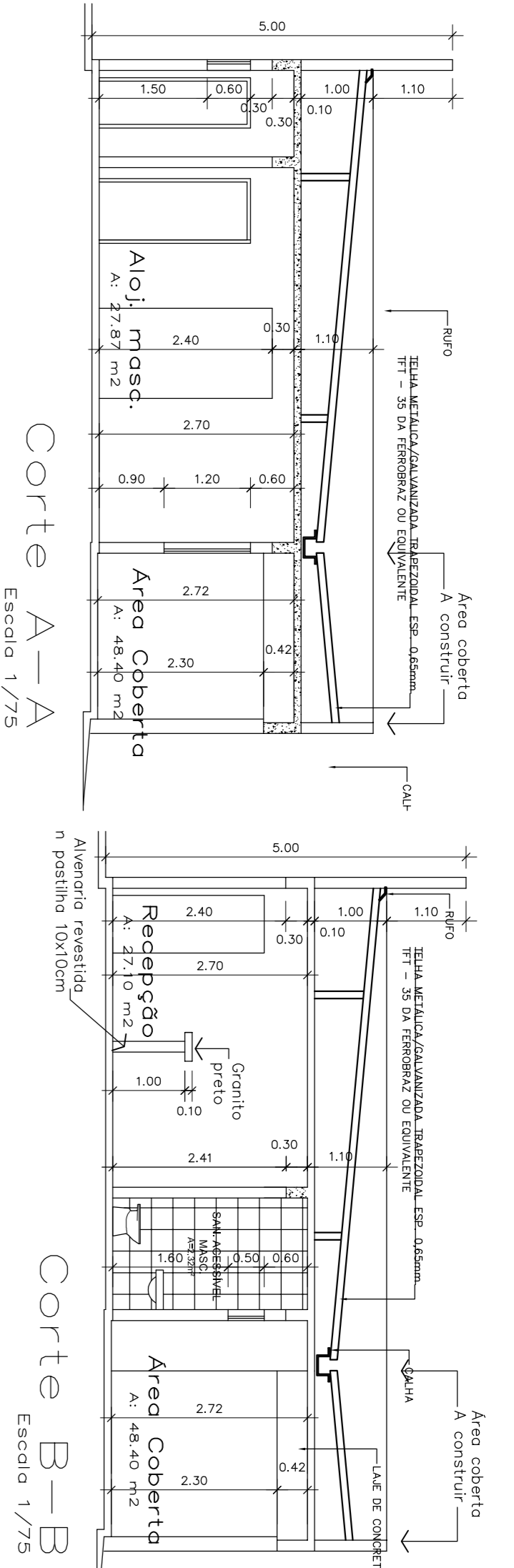

Corte A-A  
Escala 1/75

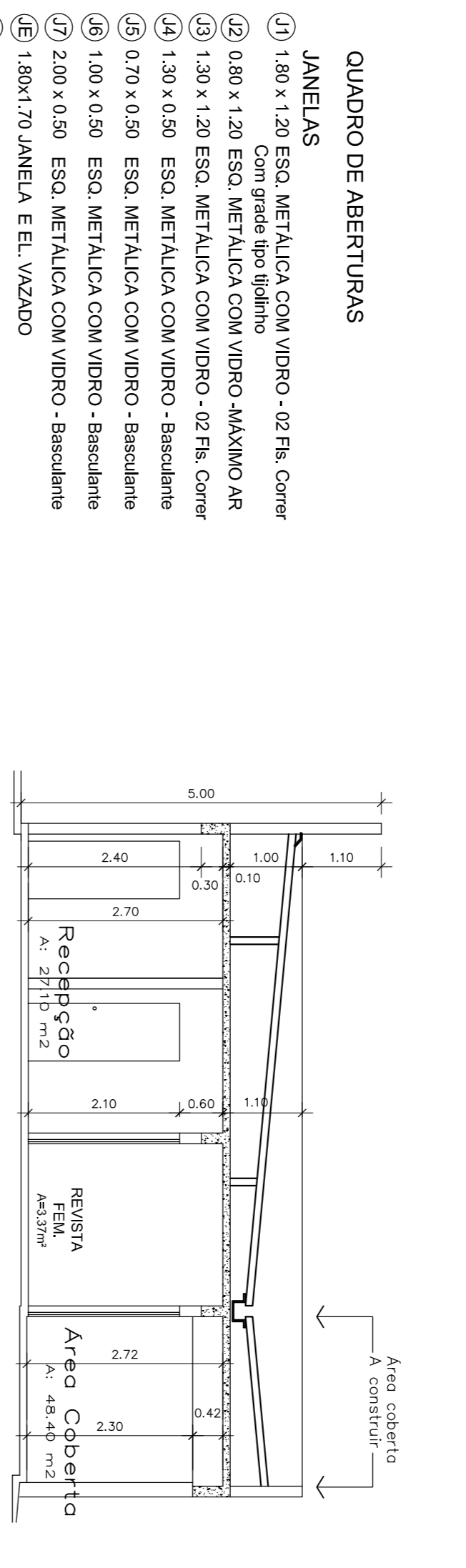

Corte B-B  
Escala 1/75

QUADRO DE ABERTURAS

- JANELAS**
- 01 1,80 x 1,20 ESQ. METÁLICA COM VIDRO - 02 Fls. Corner
  - 02 0,80 x 1,20 ESQ. METÁLICA COM VIDRO - MAKIKO AR
  - 03 1,30 x 1,20 ESQ. METÁLICA COM VIDRO - 02 Fls. Corner
  - 04 1,30 x 0,50 ESQ. METÁLICA COM VIDRO - Basculante
  - 05 0,70 x 0,50 ESQ. METÁLICA COM VIDRO - Basculante
  - 06 1,00 x 0,50 ESQ. METÁLICA COM VIDRO - Basculante
  - 07 2,00 x 0,50 ESQ. METÁLICA COM VIDRO - Basculante
  - 08 1,80 x 1,70 JANELA E EL. VAZADO
  - 09 1,80 x 0,50 EL. VAZADO
  - 10 1,80 x 0,50 EL. VAZADO
  - 11 2,00 x 0,70 EL. VAZADO
  - 12 1,80 x 0,70 EL. VAZADO
  - 13 2,50 x 0,70 EL. VAZADO
  - 14 1,00 x 1,80 EL. VAZADO
  - 15 3,00 x 1,20 EL. VAZADO
  - 16 1,00 x 0,70 EL. VAZADO
- PORTAS E PORTÕES**
- P1 0,80 x 2,10 - ESQUADRIA METÁLICA COM CHAPA - 01 FL. ABRIR
  - P2 0,80 x 2,10 - ESQUADRIA METÁLICA COM CHAPA - 01 FL. ABRIR
  - P3 0,70 x 2,10 - ESQUADRIA METÁLICA COM CHAPA - 01 FL. ABRIR
  - P4 1,60x2,10 - ESQ. METÁLICA - 01 FL. FIXA E 01 FL. DE CORRER
  - P5 0,80x2,10 - ESQ. METÁLICA - 01 FL. DE ABRIR
  - P6 4,00x4,60 - ESQ. METÁLICA - 01 FL. DE CORRER
  - P7 1,10x2,10 - ESQ. METÁLICA - 02 FL. DE ABRIR
  - P8 0,80x1,80 - ESQ. METÁLICA - 01 FL. DE ABRIR
  - P9 0,80x2,10 - PORTA GRADE DE FERRO - 01 FL. DE ABRIR

LEGENDA

- 0001 A CONSTRUIR
- 0002 A CONSTRUIR
- 0003 A CONSTRUIR
- 0004 A CONSTRUIR
- 0005 A CONSTRUIR
- 0006 A CONSTRUIR
- 0007 A CONSTRUIR
- 0008 A CONSTRUIR
- 0009 A CONSTRUIR
- 0010 A CONSTRUIR
- 0011 A CONSTRUIR
- 0012 A CONSTRUIR
- 0013 A CONSTRUIR
- 0014 A CONSTRUIR
- 0015 A CONSTRUIR
- 0016 A CONSTRUIR
- 0017 A CONSTRUIR
- 0018 A CONSTRUIR
- 0019 A CONSTRUIR
- 0020 A CONSTRUIR
- 0021 A CONSTRUIR
- 0022 A CONSTRUIR
- 0023 A CONSTRUIR
- 0024 A CONSTRUIR
- 0025 A CONSTRUIR
- 0026 A CONSTRUIR
- 0027 A CONSTRUIR
- 0028 A CONSTRUIR
- 0029 A CONSTRUIR
- 0030 A CONSTRUIR
- 0031 A CONSTRUIR
- 0032 A CONSTRUIR
- 0033 A CONSTRUIR
- 0034 A CONSTRUIR
- 0035 A CONSTRUIR
- 0036 A CONSTRUIR
- 0037 A CONSTRUIR
- 0038 A CONSTRUIR
- 0039 A CONSTRUIR
- 0040 A CONSTRUIR
- 0041 A CONSTRUIR
- 0042 A CONSTRUIR
- 0043 A CONSTRUIR
- 0044 A CONSTRUIR
- 0045 A CONSTRUIR
- 0046 A CONSTRUIR
- 0047 A CONSTRUIR
- 0048 A CONSTRUIR
- 0049 A CONSTRUIR
- 0050 A CONSTRUIR
- 0051 A CONSTRUIR
- 0052 A CONSTRUIR
- 0053 A CONSTRUIR
- 0054 A CONSTRUIR
- 0055 A CONSTRUIR
- 0056 A CONSTRUIR
- 0057 A CONSTRUIR
- 0058 A CONSTRUIR
- 0059 A CONSTRUIR
- 0060 A CONSTRUIR
- 0061 A CONSTRUIR
- 0062 A CONSTRUIR
- 0063 A CONSTRUIR
- 0064 A CONSTRUIR
- 0065 A CONSTRUIR
- 0066 A CONSTRUIR
- 0067 A CONSTRUIR
- 0068 A CONSTRUIR
- 0069 A CONSTRUIR
- 0070 A CONSTRUIR
- 0071 A CONSTRUIR
- 0072 A CONSTRUIR
- 0073 A CONSTRUIR
- 0074 A CONSTRUIR
- 0075 A CONSTRUIR
- 0076 A CONSTRUIR
- 0077 A CONSTRUIR
- 0078 A CONSTRUIR
- 0079 A CONSTRUIR
- 0080 A CONSTRUIR
- 0081 A CONSTRUIR
- 0082 A CONSTRUIR
- 0083 A CONSTRUIR
- 0084 A CONSTRUIR
- 0085 A CONSTRUIR
- 0086 A CONSTRUIR
- 0087 A CONSTRUIR
- 0088 A CONSTRUIR
- 0089 A CONSTRUIR
- 0090 A CONSTRUIR
- 0091 A CONSTRUIR
- 0092 A CONSTRUIR
- 0093 A CONSTRUIR
- 0094 A CONSTRUIR
- 0095 A CONSTRUIR
- 0096 A CONSTRUIR
- 0097 A CONSTRUIR
- 0098 A CONSTRUIR
- 0099 A CONSTRUIR
- 0100 A CONSTRUIR

**QUADRO DE ÁREA (Unidade controle)**

- Existente: 53,62m<sup>2</sup>
- A construir: 183,055m<sup>2</sup>
- Total: 236,675m<sup>2</sup>

**Construção existente:**

- Unidade de Controle: 53,62m<sup>2</sup>
- Unidades de Homenagem-Administração: 2,464,702m<sup>2</sup>
- Quadra esportiva desportiva: 503,25m<sup>2</sup>
- Torre de vigia: 5,20m<sup>2</sup> x 2x 10,40m<sup>2</sup>
- Área total existente: 3,032,172m<sup>2</sup>

**A construir:**

- Ampliação da Unidade de Controle: 183,055m<sup>2</sup>
- Passarela coberta: 66,262m<sup>2</sup>
- Área total a ser ampliação: 249,317m<sup>2</sup>

**Quadro geral de área:**

- Existente: 3,032,172m<sup>2</sup>
- A construir: 249,317m<sup>2</sup>
- Total geral: 3,281,489m<sup>2</sup>

**Quadra existente a ser coberta:**

- Deverá fazer a cobertura da Quadra de esporte
- Coberta existente em concreto terminado -
- Faltam 2000

**AGETOP**

AGÊNCIA GOIANA DE TRANSPORTES E OBRAS PÚBLICAS

At. Rev. das Edições de Junho, 91, Qd. Oper / SR-153, Caixa, CP 74231-90 (01) 351-4000

**CASE - CENTRO DE ATENDIMENTO SÓCIO-EDUCATIVO**  
Unidade de Controle (Remanejamento e Ampliação)

MUN: LUZIANIA - GO

PROPRIETÁRIO: \_\_\_\_\_

AUTOR DO PROJETO (Ampliação e Remanejamento): \_\_\_\_\_  
Arq. SÔNIA VAZ SOBRINHO - CAU A9559-1

R.F. DA OBRA: \_\_\_\_\_

**ARQUITETURA**

CONTEÚDO: Plantas e Cortes

ÁREA DO TERRENO: \_\_\_\_\_

ÁREA CONSTRUIDA: \_\_\_\_\_

DATA: 24/11/2014

ESCALA: 1:100

DESENHO: AUTOCAD\_2014

FOLHA: 5/5

**ESTADO DE GOIÁS**

**CORPO DE BOMBEIROS MILITAR**

PROCESSO N.º \_\_\_\_\_

APROVADO

EM \_\_\_\_\_

Roger P. P. Costa  
Arquiteto - Inscrição nº \_\_\_\_\_

Luiz Antônio de Paula  
Arquiteto - Inscrição nº \_\_\_\_\_

Os projetos referentes ao processo nº \_\_\_\_\_ encontram-se dentro das normas e exigências da Agetop tendo sido executados por profissionais habilitados.

OR	COR	ESF.
1	0,19	
2	0,23	
3	0,28	
4	0,34	
5	0,42	
6	0,51	
7	0,62	
8	0,75	
9	0,90	
10	1,07	
11	1,27	
12	1,50	