

PLANTA BAIXA
escala: 1/75

NOTAS: CALÇADA DE PROTEÇÃO 60cm
LAJE TÉCNICA 50cm

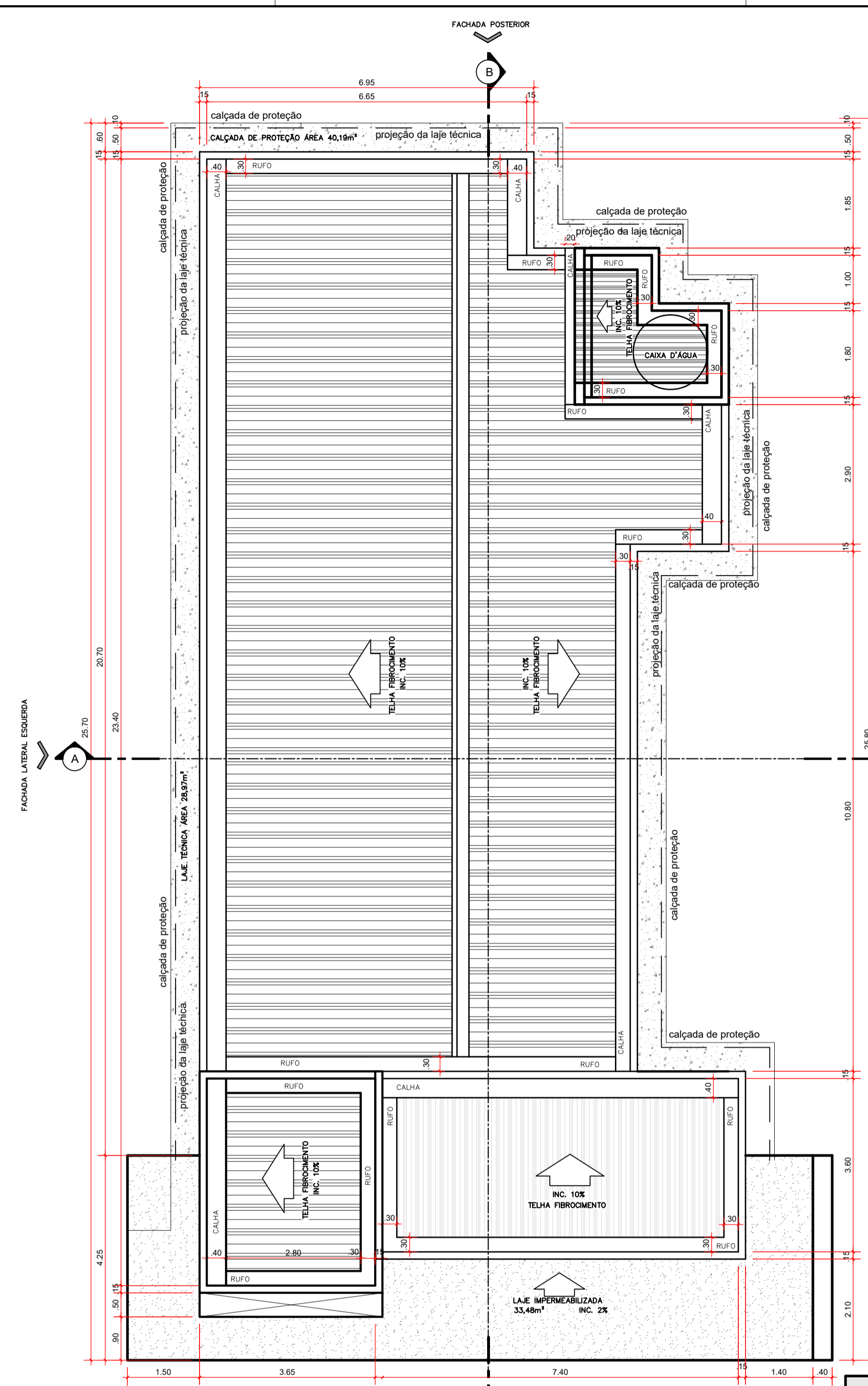

COBERTURA
escala: 1/75

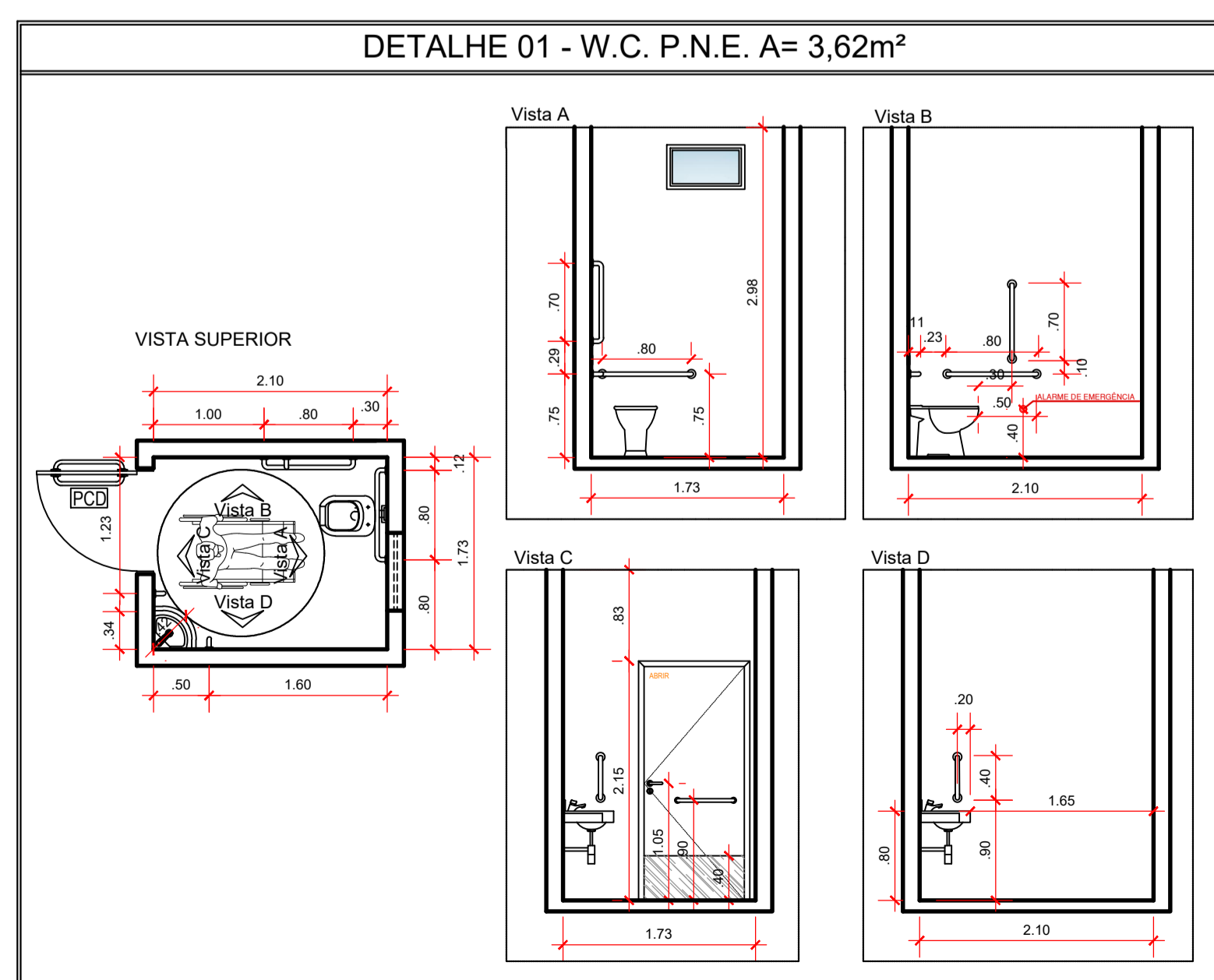
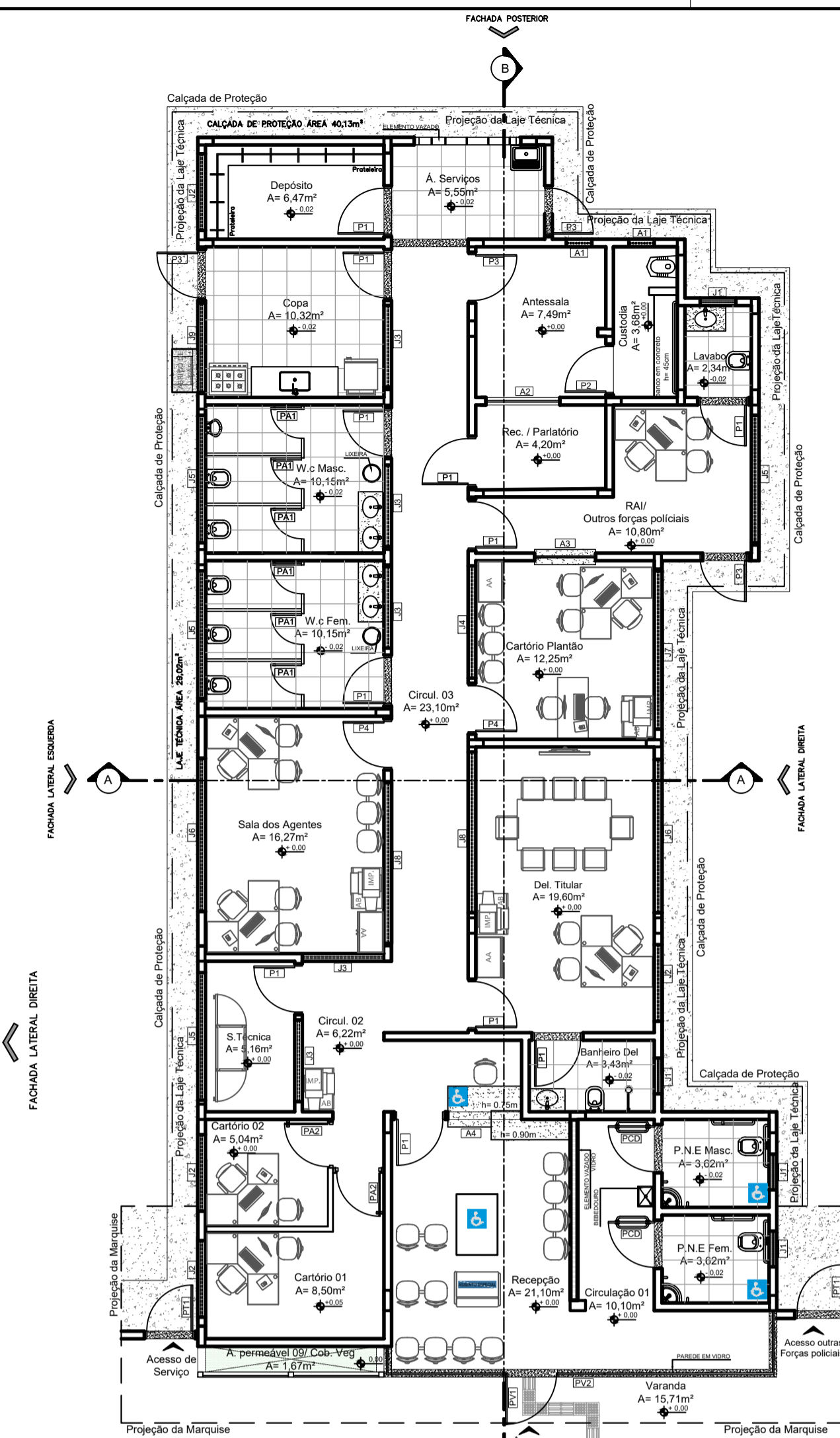
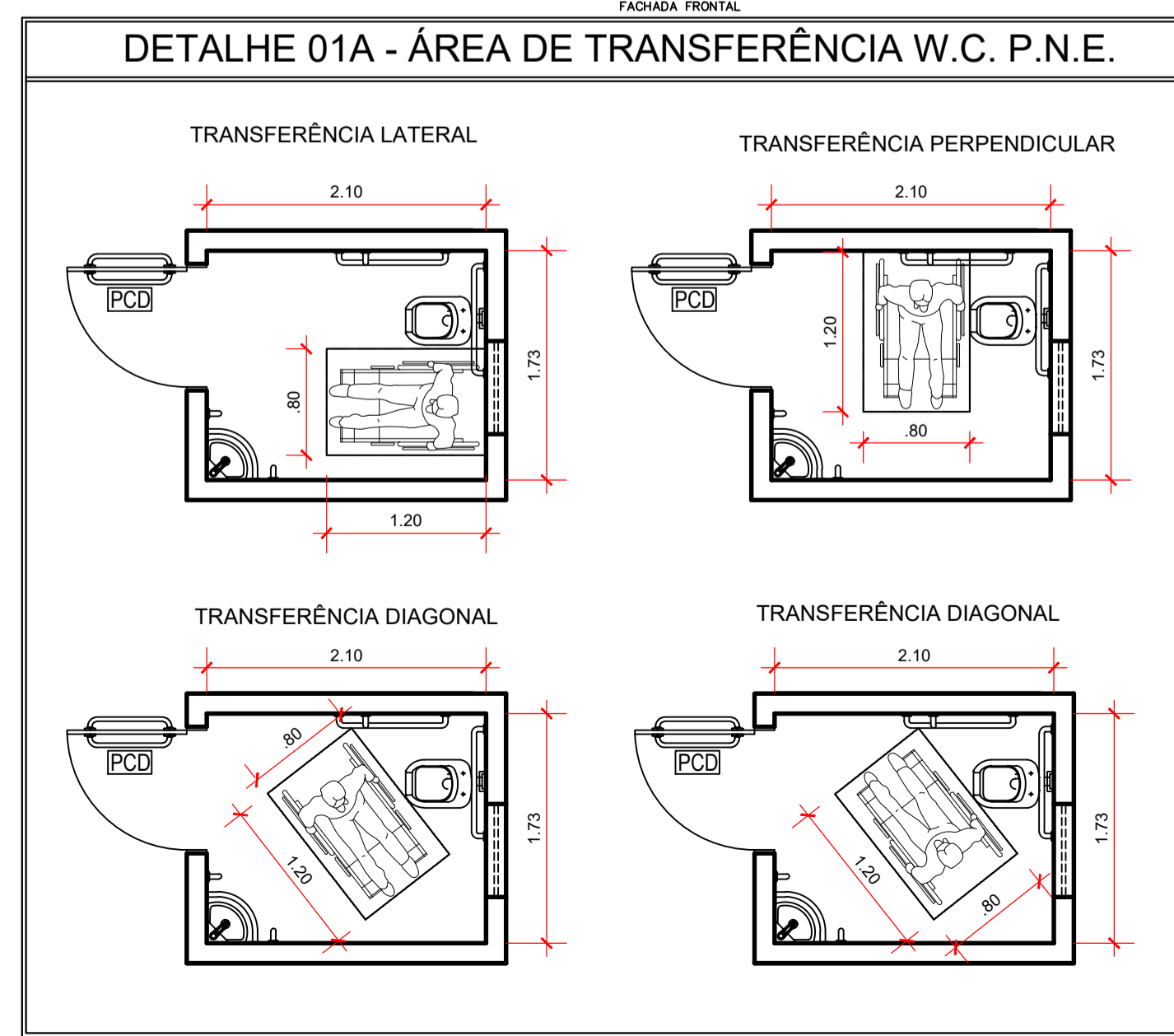

LAYOUT
escala: 1/25

QUADRO DE ABERTURA PORTAS					
PORTAS	LARGURA	ALTURA	TIPO ABERTURA	QUANT.	OBSERVAÇÃO
P1	90	210	ABRIR	11	PORTA DE MADEIRA LISA 1 FOLHA SEM VISOR
P2	100	210	ABRIR	01	PORTA METALICA AÇO CA 25 5/8" 1 FOLHA
P3	90	210	ABRIR	03	PORTA METALICA 1 FOLHA
P4	90	210	ABRIR	02	PORTA DE MADEIRA LISA COM VISOR - 1 FOLHA

PV1	100	220	ABRIR	01	VIDRO CORRER DUAS FOLHAS 10MM INCOLOR
PV2	100	220	FIXO	01	VIDRO FIXO UMA FOLHA 10MM INCOLOR
PA1	70	165	ABRIR	06	PORTA VENEZIANA EM ALUMINIO COR NATURAL 1 FOLHA SANITÁRIOS
PA2	80	210	ABRIR	02	PORTA DE MADEIRA LISA 1 FOLHA

PT1	100	210	ABRIR	02	PORTA METALICA 1 FOLHA
PT2	100	250	ABRIR	01	PORTA METALICO 1 FOLHA (GRADE FRONTAL)
PT3	350	250	CORRER	02	PADRÃO METALICO FECHADO PORTÃO AGETOP - 1 FOLHAS
PCD	90	210	ABRIR	02	PORTA DE MADEIRA LISA COM ADAPTAÇÃO P/ PCD 1 FOLHA

QUADRO DE ABERTURA JANELAS						
JANELAS	LARGURA	ALTURA	PEITORIL	TIPO ABERTURA	QUANT.	OBSERVAÇÃO
J1	70	40	210	MAXIMO AR	04	ESQUADRIA ALUMINIO C/ VIDRO TEMPERADO INCOLOR 08mm
J2	150	70	210	CORRER 2 FOLHAS	04	ESQUADRIA ALUMINIO C/ VIDRO TEMPERADO INCOLOR 08mm
J3	160	70	210	FIXA	05	ESQUADRIA ALUMINIO C/ VIDRO TEMPERADO INCOLOR 08mm
J4	220	70	210	FIXA	01	ESQUADRIA ALUMINIO C/ VIDRO TEMPERADO INCOLOR 08mm
J5	250	70	210	CORRER 4 FOLHAS	04	ESQUADRIA ALUMINIO C/ VIDRO TEMPERADO INCOLOR 08mm
J6	300	70	210	CORRER 4 FOLHAS	02	ESQUADRIA ALUMINIO C/ VIDRO TEMPERADO INCOLOR 08mm
J7	310	70	210	CORRER 4 FOLHAS	01	ESQUADRIA ALUMINIO C/ VIDRO TEMPERADO INCOLOR 08mm
J8	315	70	210	FIXA	02	ESQUADRIA ALUMINIO C/ VIDRO TEMPERADO INCOLOR 08mm
J9	175	70	210	CORRER 2 FOLHAS	01	ESQUADRIA ALUMINIO C/ VIDRO TEMPERADO INCOLOR 08mm

A1	70	30	210	BARRA FIXA	02	AÇO CA 25 5/8"
A2	100	135	75	FIXO 2 FOLHAS	01	ESQUADRIA ALUMINIO C/ VIDRO SUPR O 8mm ESPELHADO PERFORADO 5mm
A3	120	80	100	FIXO	01	VIDRO FIXO 8mm ESPELHADO
A4	145	120	100	FIXO	01	VIDRO FIXO 8mm FLUME



IMAGEM 02
S/E



IMAGEM 03
S/E

APROVAÇÃO:

Endereço: Rua 01 - APM IV - Quadra 11 - Setor Planalto - Alto Paraíso de Goiás - GO

ARQUITETURA - APROVAÇÃO

EDIFICAÇÃO INSTITUCIONAL
TÉRREO

PROJETO DELEGACIA DE ALTO PARAÍSO DE GOIÁS

Tomador 01/ Proprietário: Carimbo/ Assinatura ESTADO DE GOIÁS - CNPJ 01.409.580/0001-38

Tomador 02: Carimbo/ Assinatura POLÍCIA CIVIL - GO - CNPJ 37014 123 0001 - 91

Autora do Projeto: Carimbo/ Assinatura Arquiteta e Urbanista - Marília Oliveira Muniz CAU 00A2530937 RRT

Responsável Técnico: Carimbo/ Assinatura

DESCRIÇÃO DOS PAVIMENTOS		
TÉRREO		
CONTEÚDO:	ÁREA DO TERRENO ORIGINAL:	FOLHA:
PLANTA BAIXA	2033,72m²	2/3
COBERTURA	260,79 m²	
LAYOUT	260,79 m²	
DET WC P.N.E	787,20 m²	
QUADRO DE ABERTURAS		
IMAGENS		
NOTA: CONTROLE CAPTAÇÃO AGUAS PLUVIAIS:		
ÁREAS:	2 caixas de 5,50m²	DATA: JANEIRO/2023
EDIFICAÇÃO INSTITUCIONAL: 260,79m²	959,24m²	DESENHO:
ARQUIVOS:	ARQ_01_APM IV - Alto Paraíso - R54	Arq. Marília Muniz

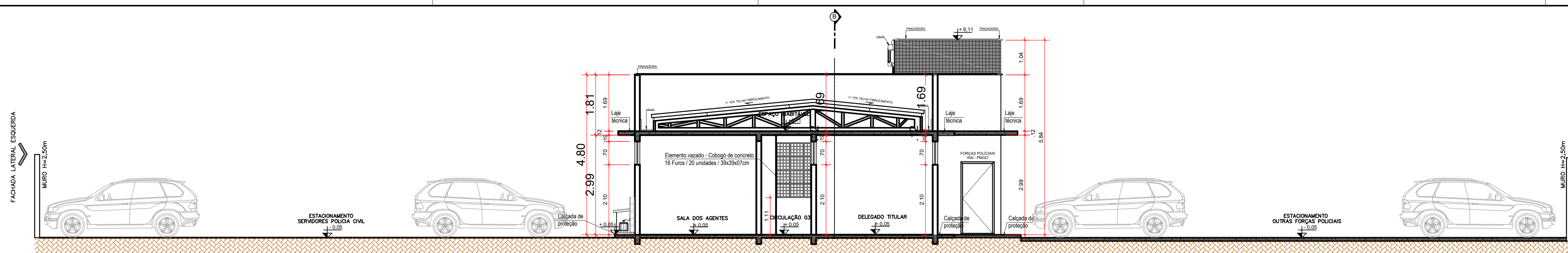

CORTE AA
escala: 1/75



IMAGEM 03
S/E

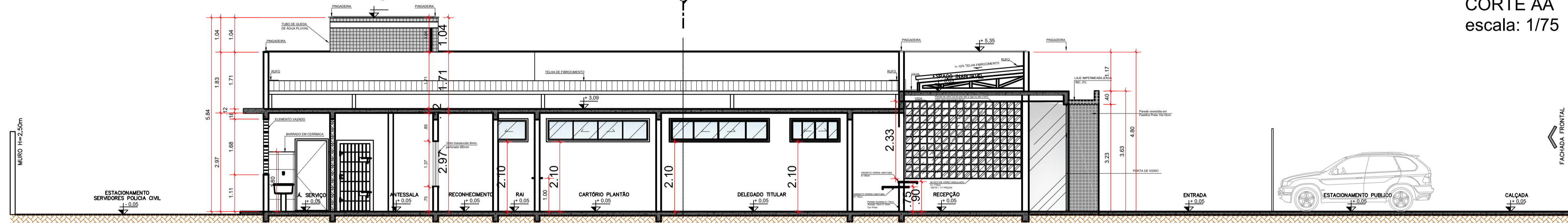

CORTE BB
escala: 1/75



IMAGEM 05
S/E

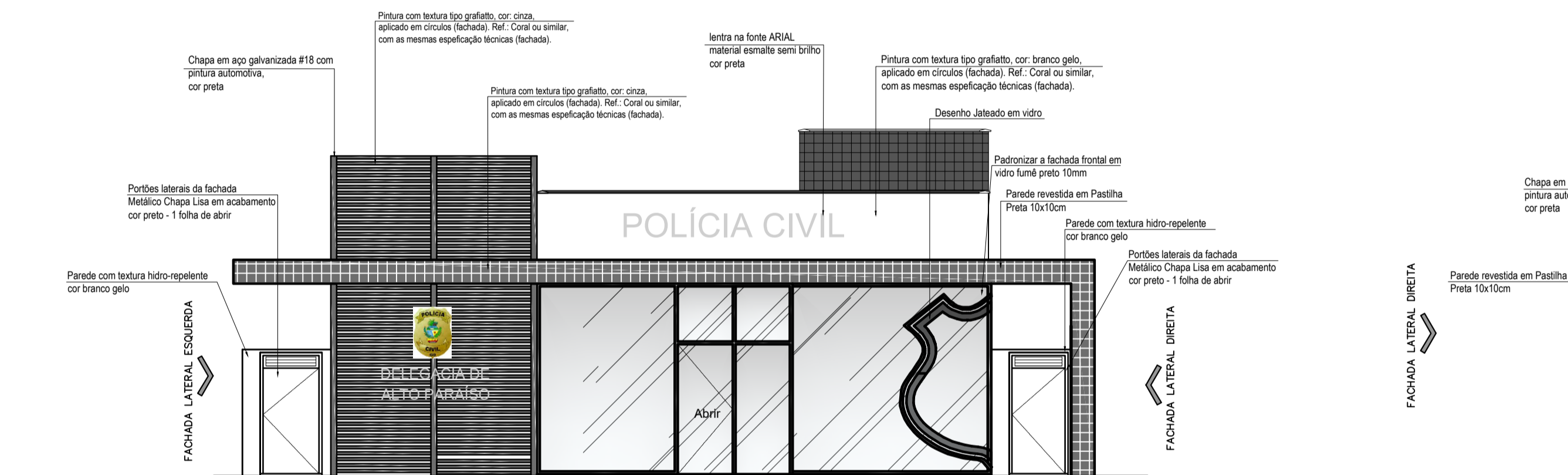

FACHADA FRONTAL
escala: 1/75

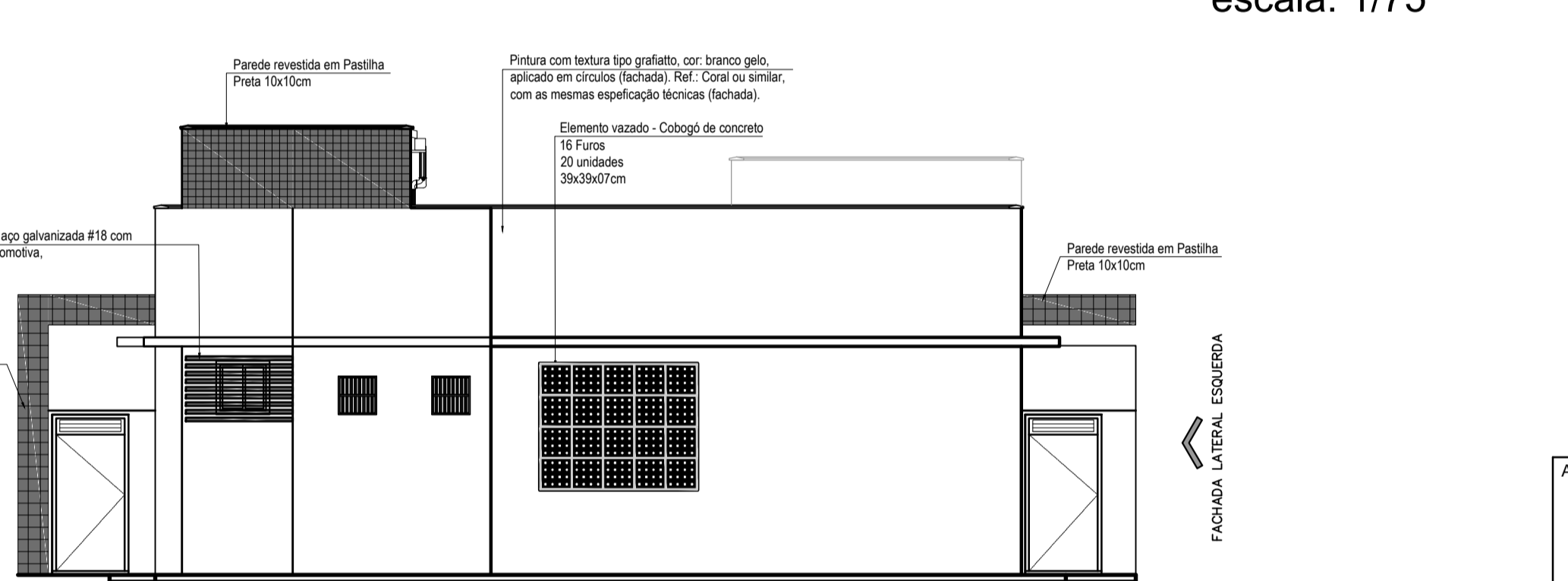

FACHADA POSTERIOR
escala: 1/75

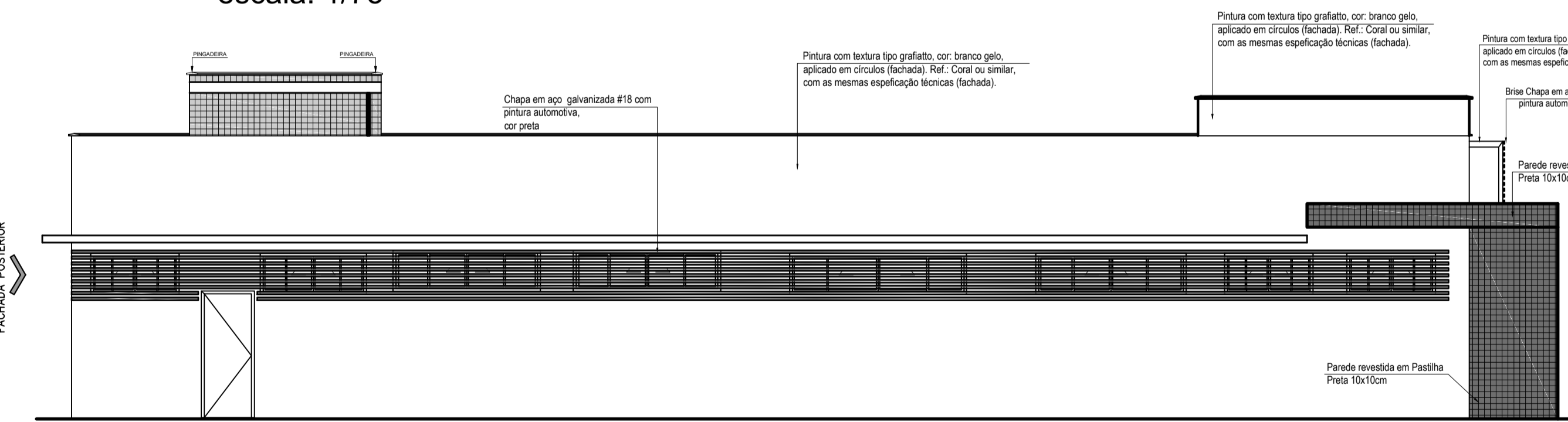

FACHADA LATERAL ESQUERDA
escala: 1/75

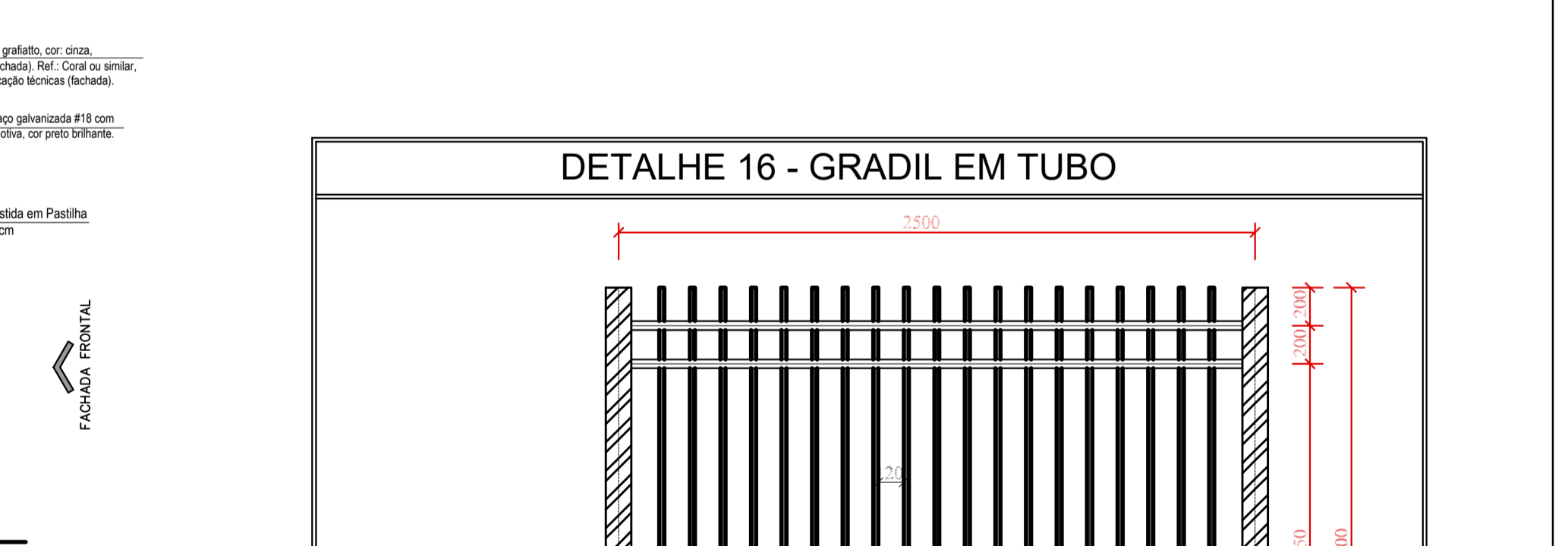

FACHADA LATERAL DIREITA
escala: 1/75

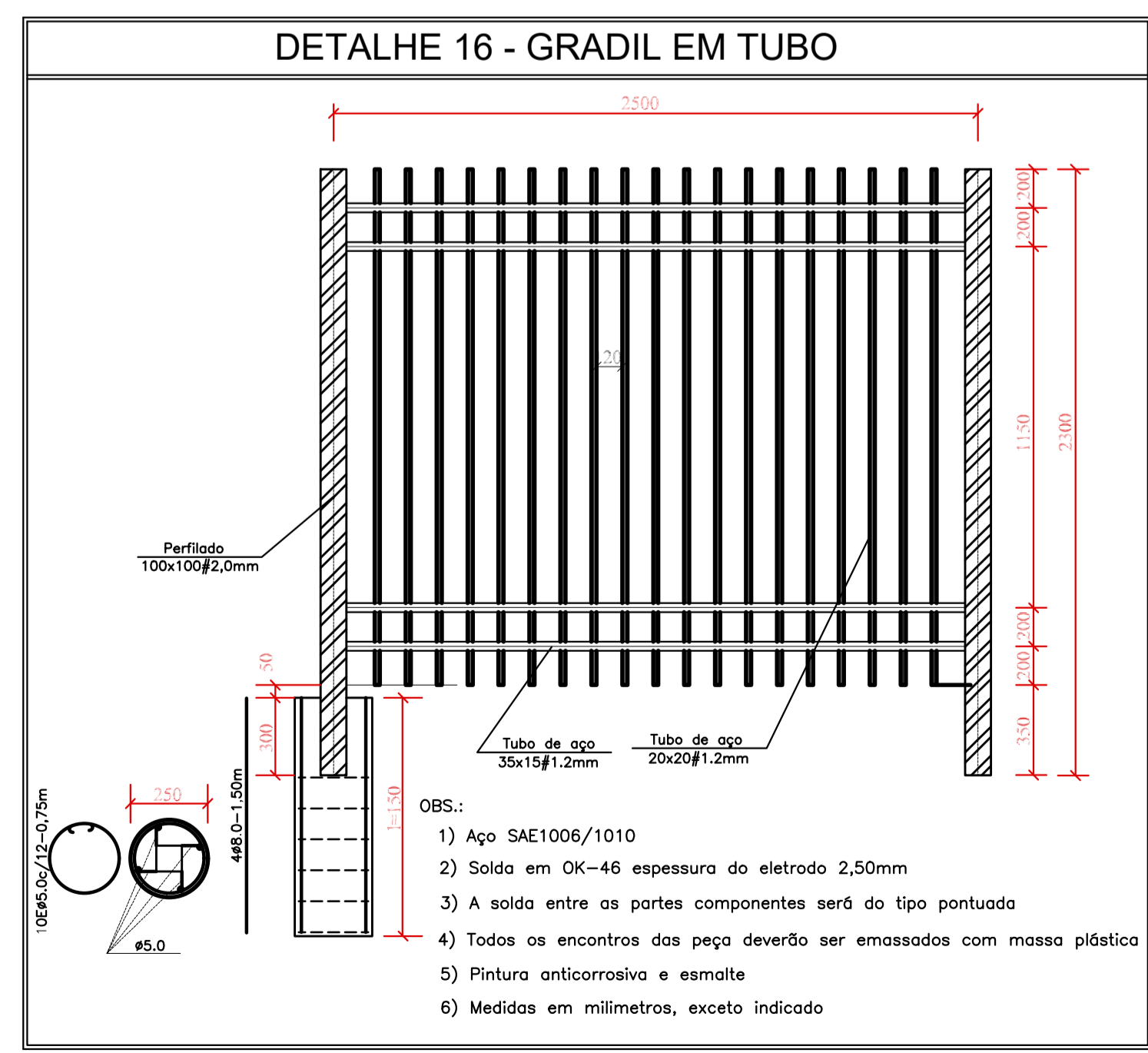

- OBS.:
- 1) Aço SAE1006/1010
 - 2) Solda em OK-46 espessura do eletrodo 2,50mm
 - 3) A solda entre as partes componentes será do tipo pontuado
 - 4) Todos os encontros das peça deverão ser emassados com massa plástica
 - 5) Pintura anticorrosiva e esmalte
 - 6) Medidas em milímetros, exceto indicado

APROVAÇÃO:

ARQUITETURA - APROVAÇÃO

Endereço: Rua 01 - APM IV - Quadra 11 - Setor Planalto - Alto Paraíso de Goiás - GO

EDIFICAÇÃO INSTITUCIONAL
TÉRREO

PROJETO DELEGACIA DE ALTO PARAÍSO DE GOIÁS

Tomador 01/ Proprietário: Carimbo/ Assinatura ESTADO DE GOIÁS - CNPJ 01.409.580/0001-38

Tomador 02: Carimbo/ Assinatura POLÍCIA CIVIL - GO - CNPJ 37014 123 0001 - 91

Autora do Projeto: Carimbo/ Assinatura Arquiteta e Urbanista - Marília Oliveira Muniz CAU 00A2530937 RRT

Responsável Técnico: Carimbo/ Assinatura

DESCRIÇÃO DOS PAVIMENTOS:		FOLHA:
TÉRREO		3/3
CONTEÚDO:	ÁREA DO TERRENO ORIGINAL: 2033,72m ²	
CORTE AA	ÁREA TOTAL DA CONSTRUÇÃO: 260,79 m ²	
FACHADA FRONTAL	ÁREA PAVIMENTADA: 787,20 m ²	
FACHADA POSTERIOR	ÍNDICE CONTROLE CAPTAÇÃO AGUA PLUVIAL: 2 caixas de 5,50m ³	
FACHADA LATERAL ESQUERDA	ÁREA PERMEÁVEL: 959,24m ²	DATA: JANEIRO/2023
FACHADA LATERAL DIREITA	ARQUIVO: ARQ_05_APR02023_004	DESENHO: Arq. Marília Muniz
IMAGENS	ÁREAS: EDIFICAÇÃO INSTITUCIONAL: 260,79m ²	