

PLANTA BAIXA EXISTENTE - PAV. TÉRREO
escala: 1/75

FACHADA FRONTAL

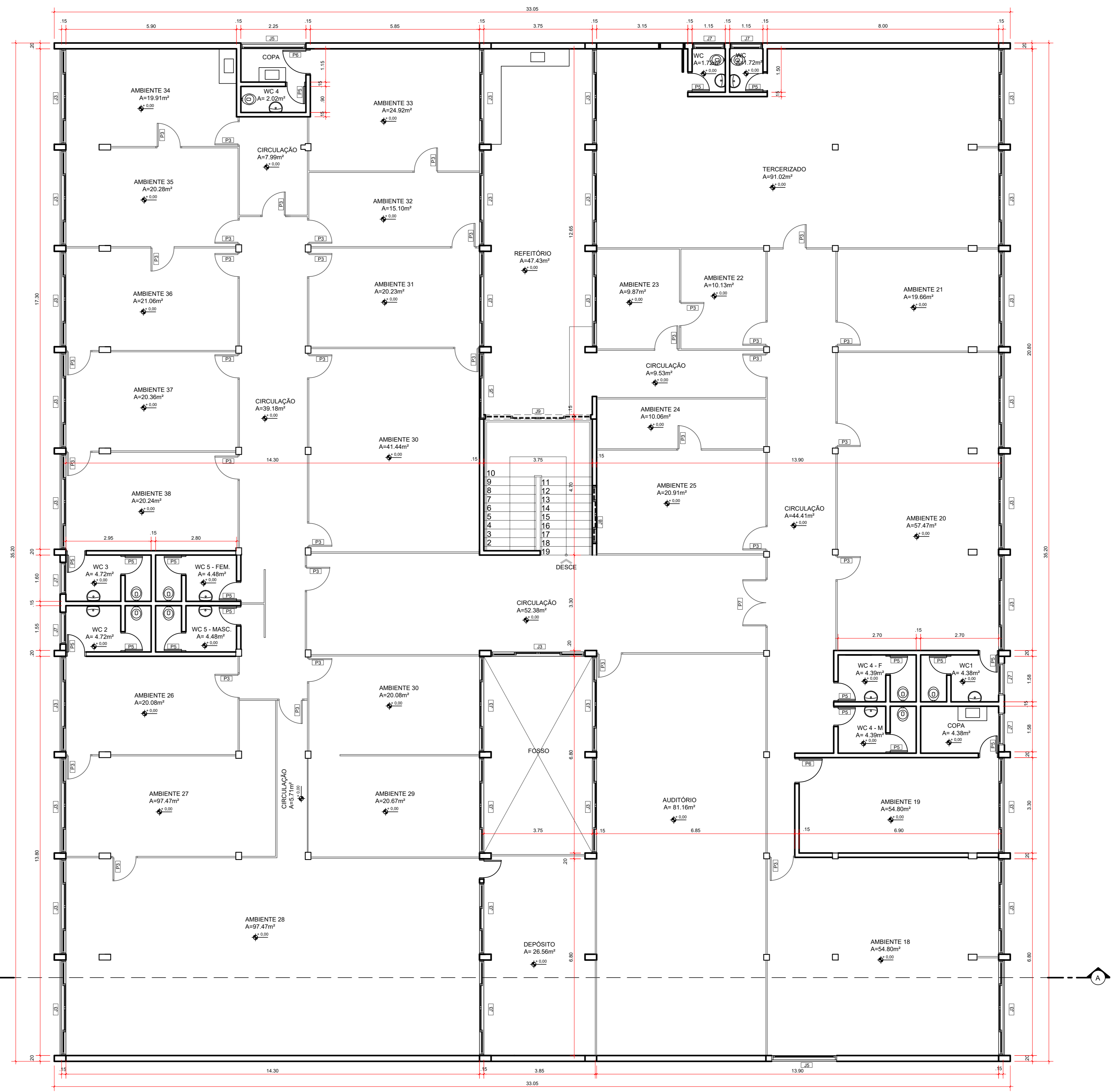

PLANTA BAIXA EXISTENTE - PAV. SUPERIOR
escala: 1/75

FACHADA FRONTAL

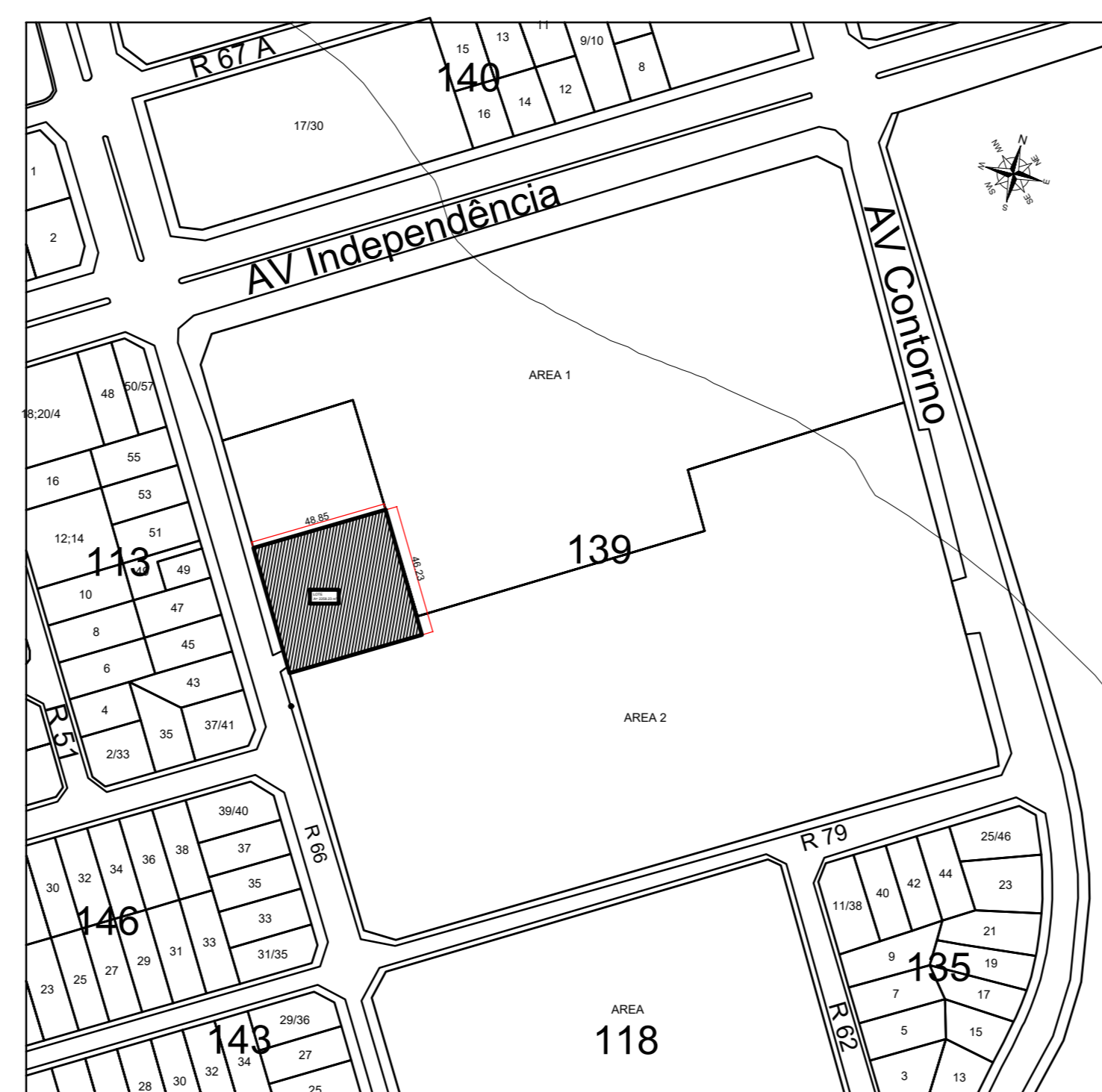

PLANTA DE SITUAÇÃO
escala: 1/2000

APROVAÇÃO:

PROJETO DE REFORMA
Edifício: RUA 06 QUADRA 139 LOTE 12, SETOR CENTRAL, GOIÂNIA - GO
COORDENADAS GEOGRÁFICAS: 16°39'48.8" S 49°15'22.2" W
SUPERINTENDÊNCIA DE IDENTIFICAÇÃO HUMANA
EDIFICAÇÃO INSTITUCIONAL
2 Pavimentos

Tomador 01
Carimbo: Assinatura ESTADO DE GOIÁS - CNPJ 01.409.980/0001-38

Tomador 02
Carimbo: Assinatura POLÍCIA CIVIL - GO - CNPJ 37.014.123/0001-91

Autor do Projeto
Carimbo: Assinatura Eng. MIRNA CORRÊA CORRÊA
CRM-80.858/04-5

Responsável Técnico
Carimbo: Assinatura Eng. MIRNA CORRÊA CORRÊA
CRM-80.858/04-5

TERREO + 1º PAVIMENTO SUPERIOR			1/5
ÁREA DO TERRENO ORIGINAL	2258,23m²		
ÁREA TOTAL DA CONSTRUÇÃO	2271,24m²		
ÁREA PAVIMENTADA	0,00m²		
ÁREA TERRENO	1087,88m²	DATA:	MARÇO/2023
ÁREA PAV. SUPERIOR	1163,36m²	DESIGNO:	MIRNA CORRÊA
ÁREA DE AMPLIAÇÃO	20,00m²	PROJETO:	ARC_OIL_R10_REFORMA

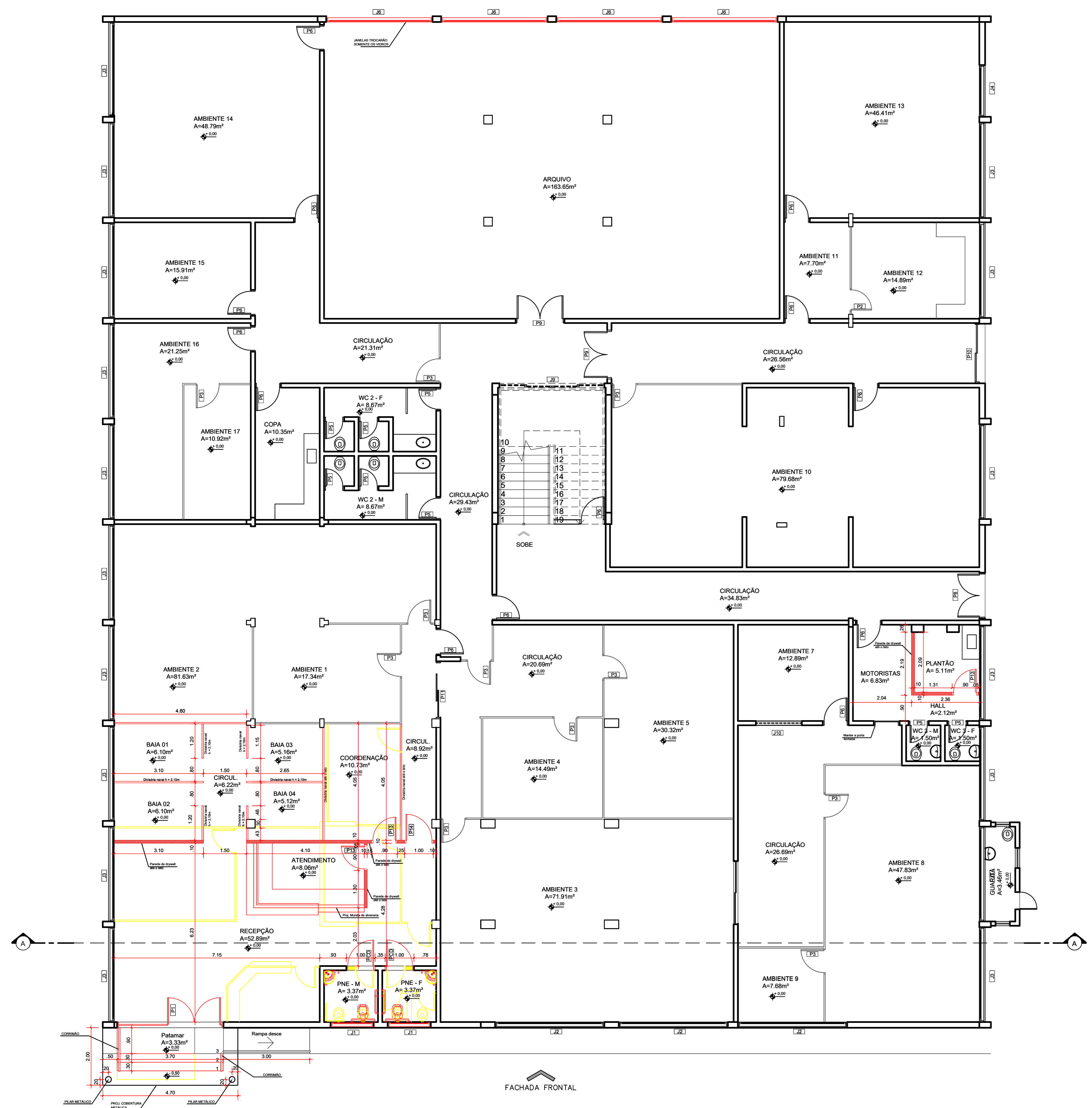

PLANTA BAIXA DEMOLIR/CONSTRUIR - PAV. TÉRREO
escala: 1/75

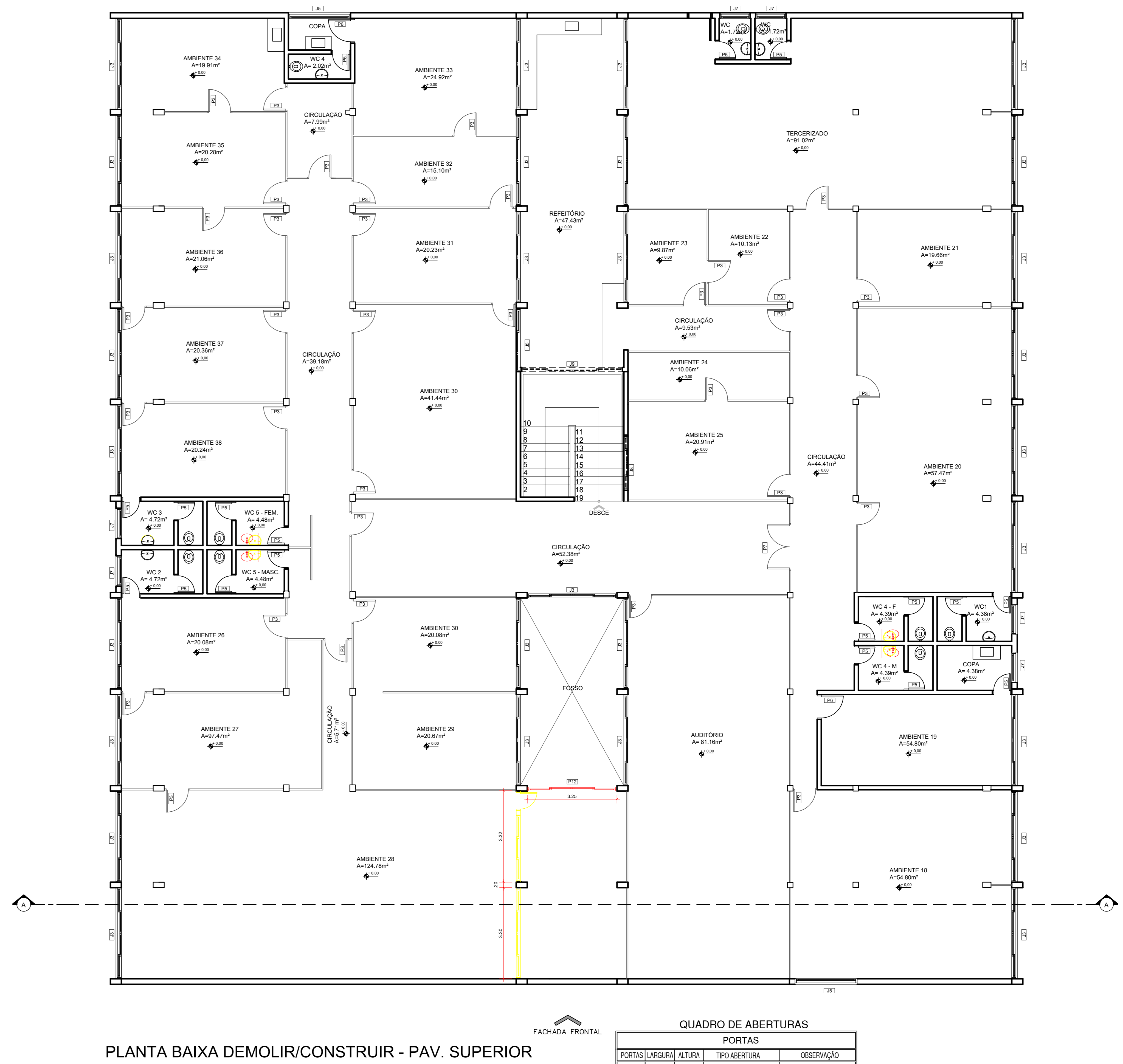

PLANTA BAIXA DEMOLIR/CONSTRUIR - PAV. SUPERIOR
escala: 1/75

LEGENDA - ALVENARIAS

	EXISTENTE - PERMANECER
	CONSTRUIR
	DEMOLIR

QUADRO DE ABERTURAS

PORTAS	LARGURA	ALTURA	TIPO ABERTURA	OBSERVAÇÃO
P1	370	200	ABRIL - FERRO	PORTA DE VÍDEO
P2	70	210	ABRIL	PORTA CASACORRA
P3	80	210	ABRIL	PORTA CASACORRA
P4	60	210	ABRIL	PORTA CASACORRA
P5	60	210	ABRIL	PORTA DE MADEIRA LISA
P6	80	210	ABRIL	PORTA DE FERRO
P7	180	210	ABRIL	PORTA CASACORRA
P8	150	210	ABRIL	PORTA DE MADEIRA LISA
P9	160	210	ABRIL	PORTA DE MADEIRA LISA
P10	100	210	CORREIA	PORTA DE VÍDEO
P11	95	210	CORREIA	PORTA DE VÍDEO
P12	325	210	ABRIL	PORTA DE VÍDEO
P13	80	210	ABRIL	PORTA DE MADEIRA LISA
P14	90	210	ABRIL	PORTA DE MADEIRA LISA
P15	90	210	ABRIL	PORTA DE FERRO
P16	90	210	ABRIL	PORTA DE MADEIRA LISA

QUADRO DE ABERTURAS

JANELAS	LARGURA	ALTURA	PEITORIL	TIPO ABERTURA	OBSERVAÇÃO
J1	150	70	200	CORREIA	ESQUADRIA ALUMINIO C/ VÍDEO
J2	380	200	100	CORREIA	ESQUADRIA ALUMINIO C/ VÍDEO
J3	330	150	100	CORREIA	ESQUADRIA ALUMINIO C/ VÍDEO
J4	180	150	100	CORREIA	ESQUADRIA ALUMINIO C/ VÍDEO
J5	225	150	100	CORREIA	ESQUADRIA ALUMINIO C/ VÍDEO
J6	370	200	100	CORREIA	ESQUADRIA ALUMINIO C/ VÍDEO
J7	110	200	200	CORREIA	ESQUADRIA ALUMINIO C/ VÍDEO
J8	200	150	200	CORREIA	ESQUADRIA ALUMINIO C/ VÍDEO
J9	200	50	200	CORREIA	ESQUADRIA ALUMINIO C/ VÍDEO
J10	160	150	100	FERRO	ESQUADRIA ALUMINIO C/ VÍDEO
J11	80	100	200	FERRO	ESQUADRIA ALUMINIO C/ VÍDEO
J12	175	100	200	FERRO	ESQUADRIA ALUMINIO C/ VÍDEO
J13	150	110	100	CORREIA	ESQUADRIA ALUMINIO C/ VÍDEO

APROVAÇÃO:

PROJETO DE REFORMA

Endereço: RUA 06 QUADRA 139 LOTE 12, SETOR CENTRAL, GOIÂNIA - GO
COORDENADAS GEOGRÁFICAS: 16°39'48.8" S 49°15'22.2" W
SUPERINTENDÊNCIA DE IDENTIFICAÇÃO HUMANA

EDIFICAÇÃO INSTITUCIONAL
2 Pavimentos

Tomador 01: Prosetreiro
Carnê: Assinatura ESTADO DE GOIÁS - CNPJ 01.409.980/0001-38

Tomador 02:
Carnê: Assinatura POLÍCIA CIVIL - CNPJ 37.014.123/0001-91

Autor do Projeto:
Carnê: Assinatura **Arg. MIRNA CORREIA COSTA**
EAB-80 858434-6

Responsável Técnico:
Carnê: Assinatura **Arg. MIRNA CORREIA COSTA**
EAB-80 858434-6

REGISTRO DO PROFISSIONAL: MIRNA CORREIA COSTA - 12558/23-0
TERREO + 1º PAVIMENTO SUPERIOR
CONTEÚDO: PLANTA BAIXA DEMOLIR/CONSTRUIR - PAV. TÉRREO
PLANTA BAIXA DEMOLIR/CONSTRUIR - PAV. SUPERIOR
LEGENDA ALVENARIAS
QUADRO ABERTURAS

ÁREA TOTAL DA CONSTRUÇÃO: 2271,24m²
ÁREA PERIMÉTRICA: 000,00m²
ÁREA TERREO: 1087,88m²
ÁREA PAV. SUPERIOR: 1183,36m²
ÁREA DE AMPLIAÇÃO: 20,00m²

DATA: MARÇO/2023
DESIGNO: MIRNA CORREIA

POLÍCIA CIVIL GO

2/5

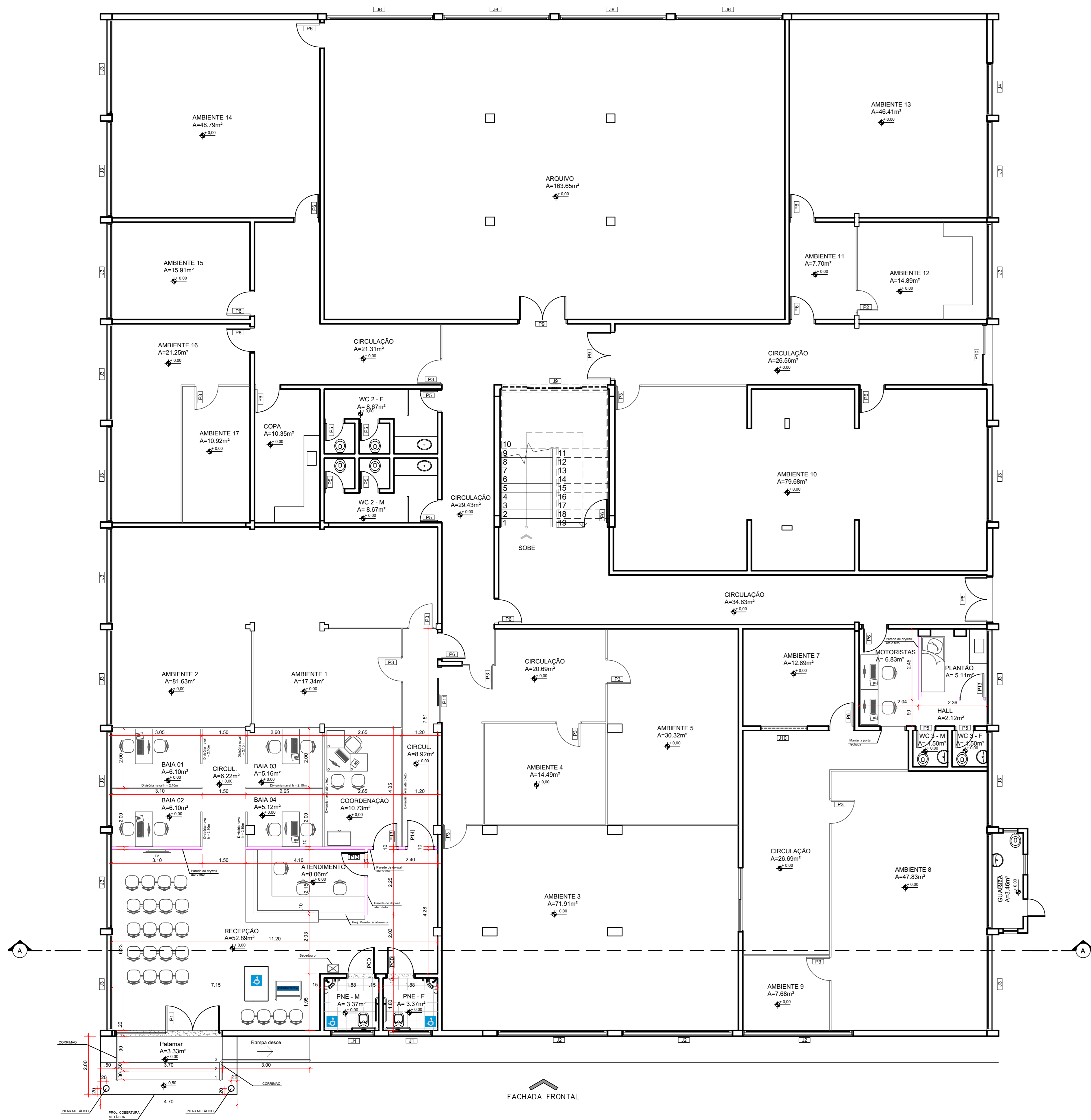

PLANTA BAIXA MODIFICADA - PAV. TÉRREO
escala: 1/75

FACHADA FRONTAL

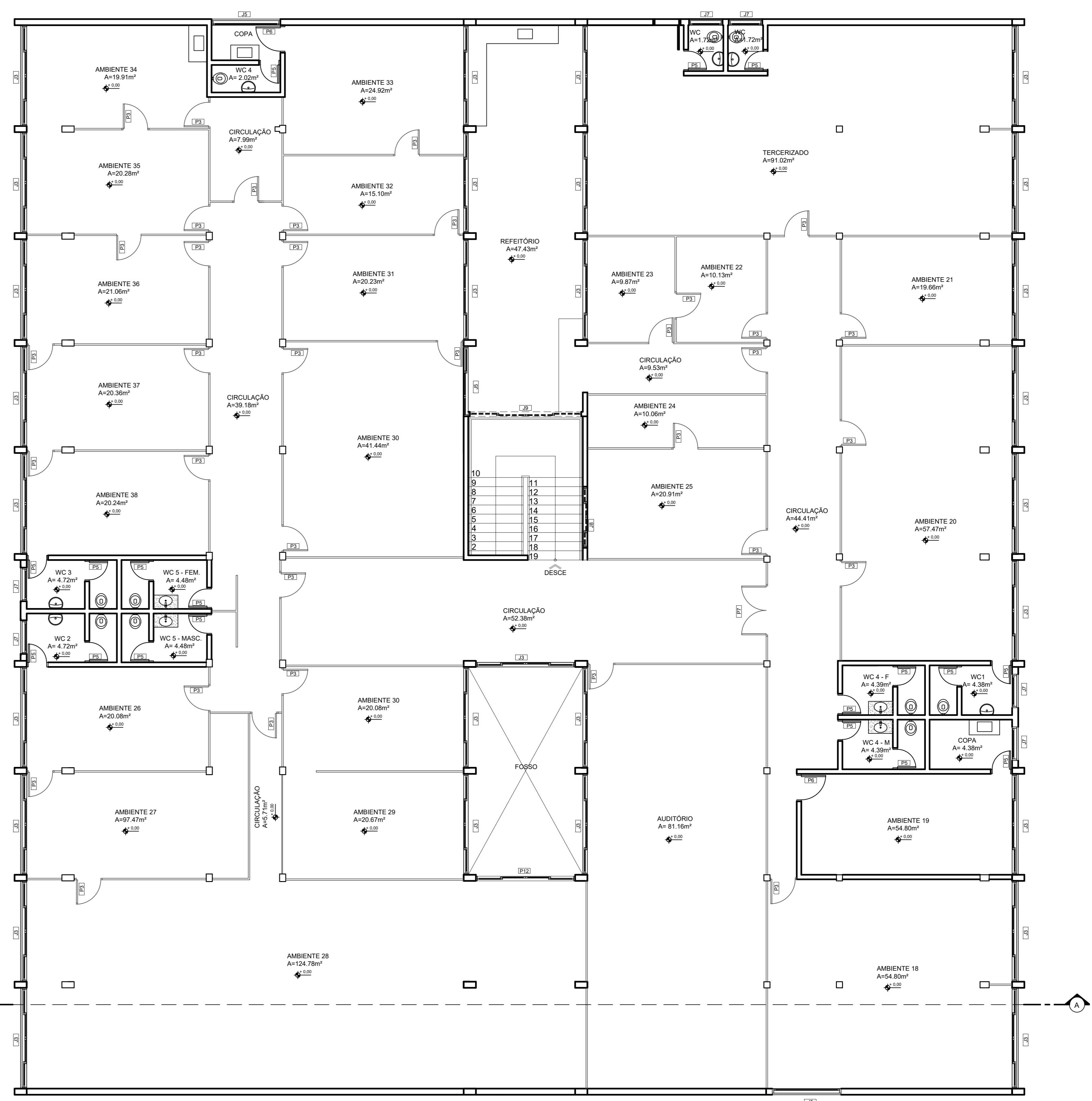

PLANTA BAIXA MODIFICADA - PAV. SUPERIOR
escala: 1/75

FACHADA FRONTAL

APROVAÇÃO:			
PROJETO DE REFORMA			
Endereço: RUA 06 QUADRA 139 LOTE 12, SETOR CENTRAL, GOIÂNIA - GO COORDENADAS GEOGRÁFICAS: 16°39'48.6" S 49°15'22.2" W SUPERINTENDÊNCIA DE IDENTIFICAÇÃO HUMANA			
EDIFICAÇÃO INSTITUCIONAL 2 Pavimentos			
Tomador 01 Cargo: Assessor	ESTADO DE GOIÁS - CNPJ 01.409.580/0001-38		
Tomador 02 Cargo: Assessor	POLÍCIA CIVIL - GO - CNPJ 37.014.123/0001-91		
Autor do Projeto Cargo: Assessor	Eng. MIRNA CORRÊA CORREIA EAI-80.858/43-6		
Responsável Técnico Cargo: Assessor	Eng. MIRNA CORRÊA CORREIA EAI-80.858/43-6		
		DESCRIÇÃO DOS PAVIMENTOS: TÉRREO + 1º PAVIMENTO SUPERIOR	
PLANTA BAIXA MODIFICADA - PAV. TÉRREO PLANTA BAIXA MODIFICADA - PAV. SUPERIOR		ÁREA DO TERRENO ORIGINAL: 2258,23m² ÁREA TOTAL DA CONSTRUÇÃO: 2271,24m² ÁREA PAVIMENTADA: 000,00m² ÁREA PAVIMENTADA (TOTAL): 000,00m²	FOLHA: 3/5 DATA: MARÇO/2023 DESIGNADA: MIRNA CORRÊA
ÁREA TERRENO: 1087,88m² ÁREA PAV. SUPERIOR: 1163,36m² ÁREA DE AMPLIAÇÃO: 20,00m²		ÁREA PAVIMENTADA: 000,00m² DATA: 18/03/2023	

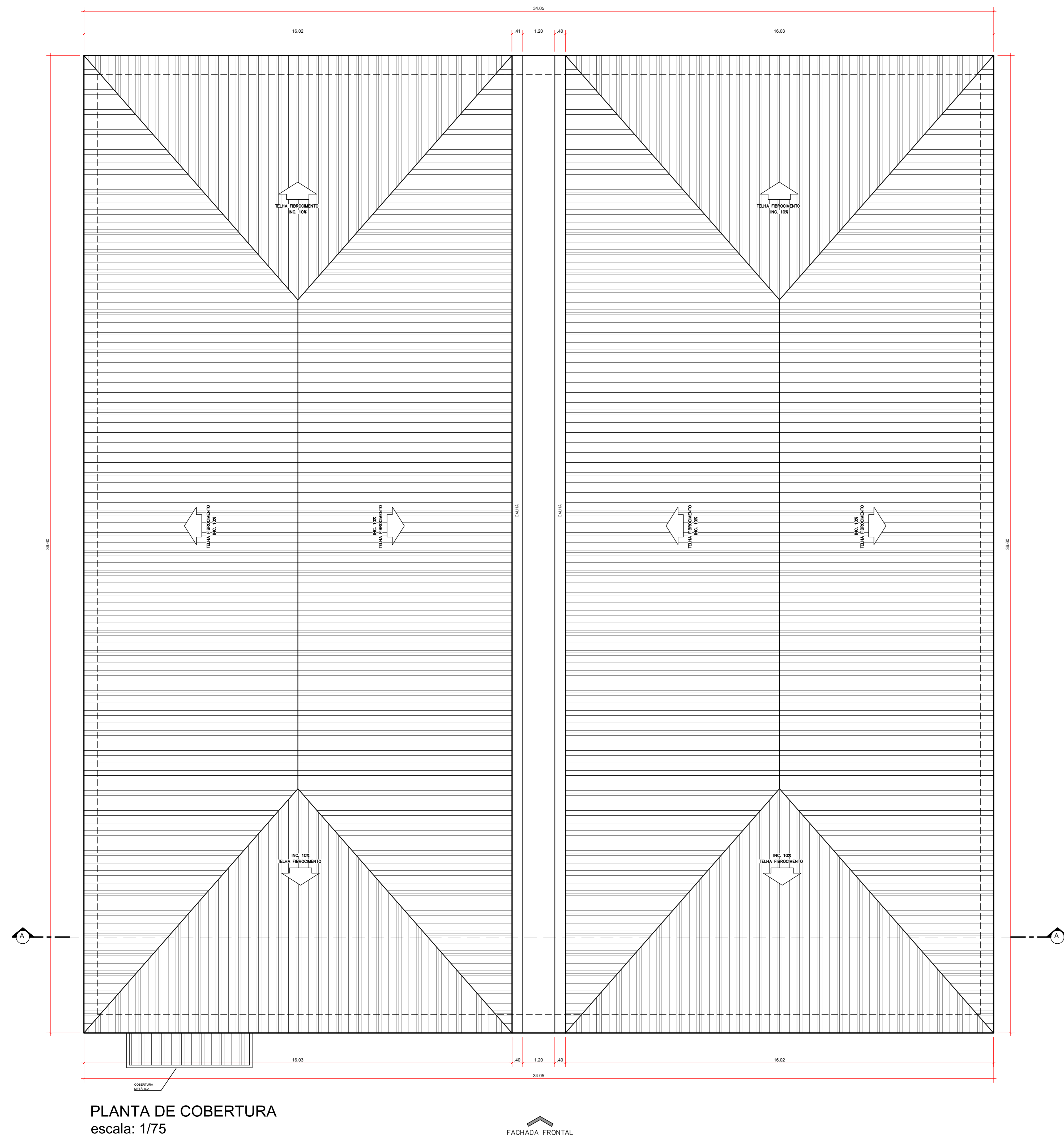

PLANTA DE COBERTURA
escala: 1/75

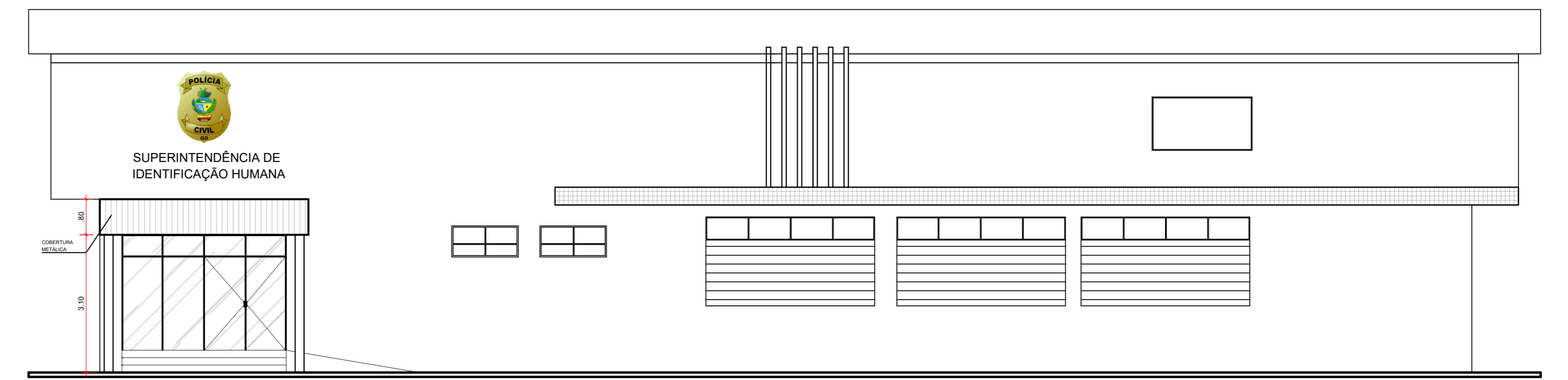

FACHADA FRONTAL
escala: 1/75

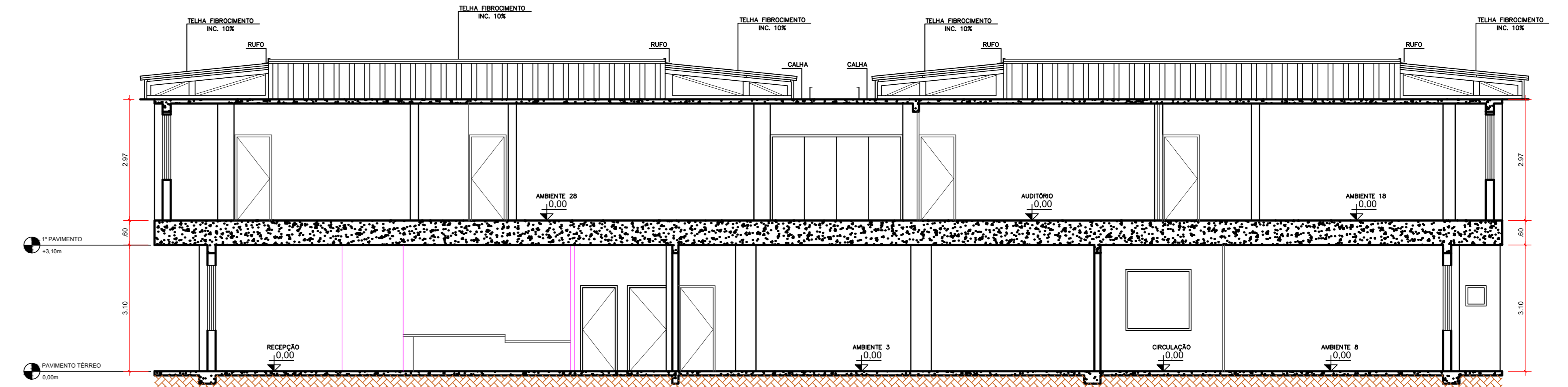

CORTE AA
escala: 1/75

APROVAÇÃO:

PROJETO DE REFORMA

Endereço: RUA 06 QUADRA 139 LOTE 12, SETOR CENTRAL, GOIÂNIA - GO
COORDENADAS GEOGRÁFICAS: 16°39'48.8" S 49°15'22.2" W
SUPERINTENDÊNCIA DE IDENTIFICAÇÃO HUMANA

EDIFICAÇÃO INSTITUCIONAL
2 Pavimentos

Tomador 01: Proprietário
Câmbior: Assinatura ESTADO DE GOIÁS - CNPJ 01.409.580/0001-38

Tomador 02:
Câmbior: Assinatura POLÍCIA CIVIL - GO - CNPJ 37.014.123/0001-91

Autor do Projeto:
Câmbior: Assinatura Eng. MIRNA CORREIA COSTA
EAB-80 858434-5

Responsável Técnico:
Câmbior: Assinatura Eng. MIRNA CORREIA COSTA
EAB-80 858434-5

	TERREJO + 1º PAVIMENTO SUPERIOR	ÁREA DO TERREJO ORIGINAL	4/5
	CONTÍDUO	2258,23m²	
	PLANTA DE COBERTURA	ÁREA TOTAL DA CONSTRUÇÃO	
	FACHADA FRONTAL	2277,24m²	
	CORTE AA	ÁREA PAVIMENTADA	
	000,00m²		
	000,00m²		
	000,00m²		
	000,00m²		
	000,00m²		
	000,00m²		

ÁREA TERREJO: 1087,88m²
ÁREA PAV. SUPERIOR: 1163,36m²
ÁREA DE AMPLIAÇÃO: 20,00m²

DATA: MARÇO/2023
DESIGNO: MIRNA CORRÊA

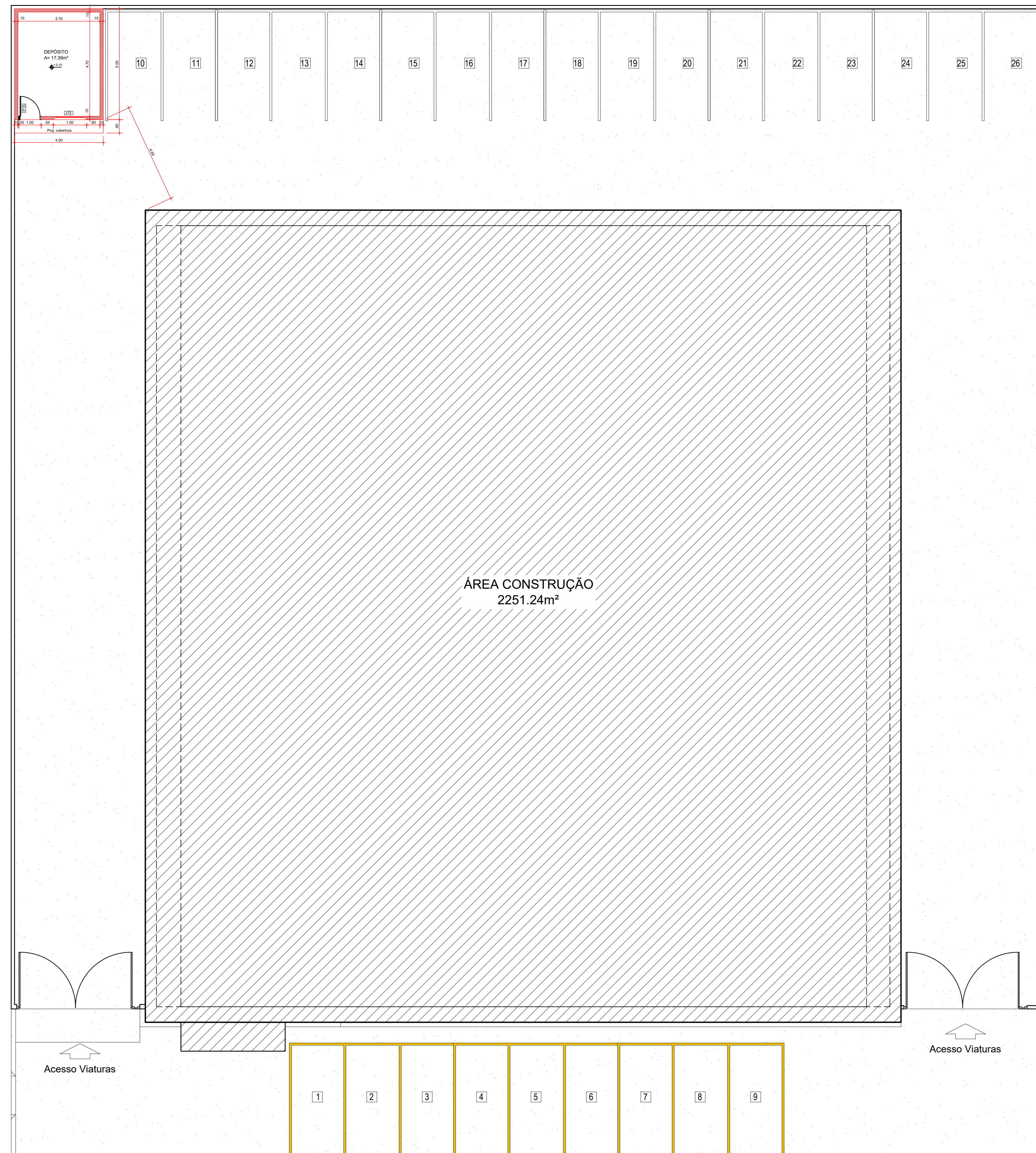

PLANTA DE IMPLANTAÇÃO
escala: 1/100

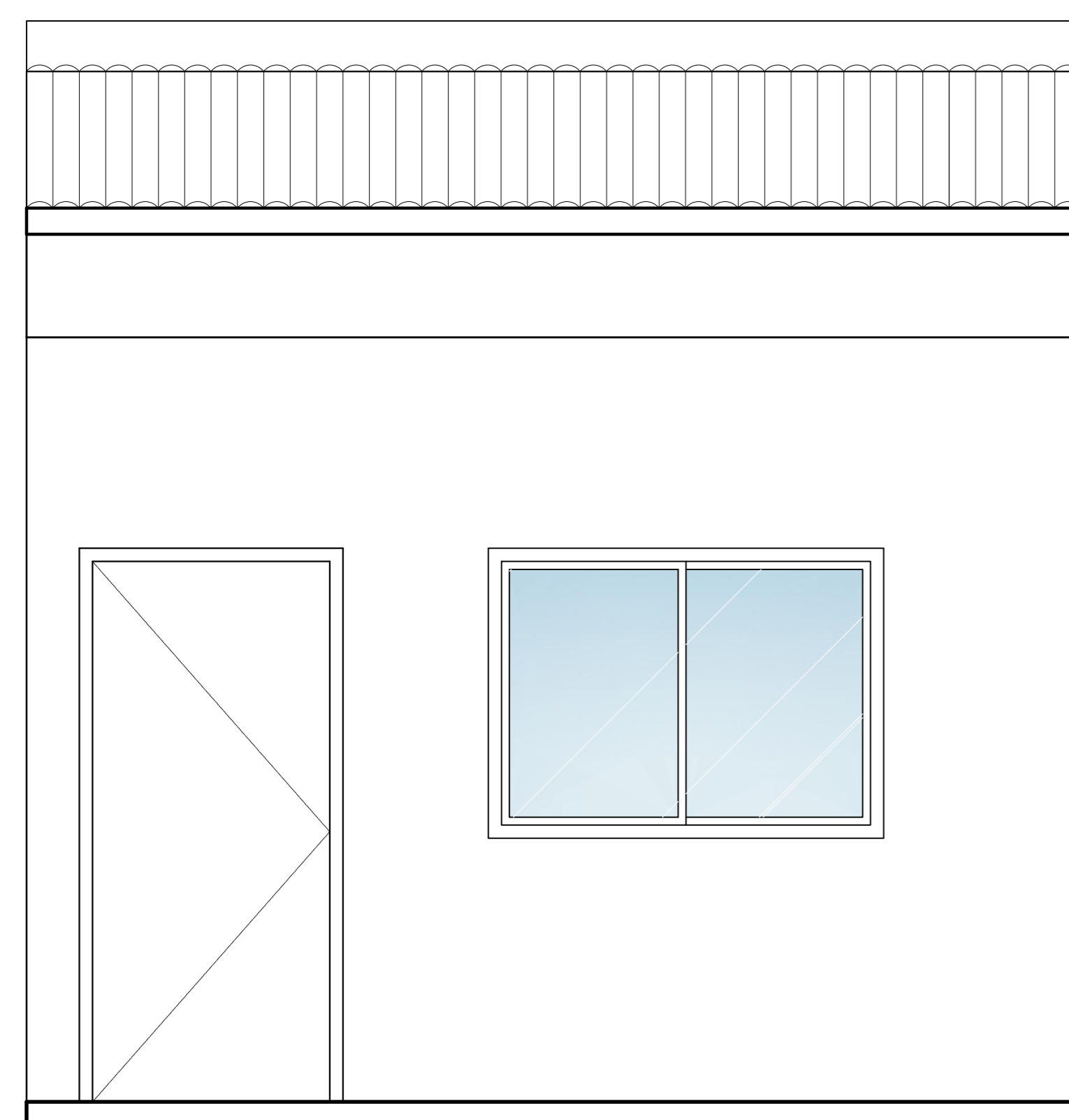

FACHADA FRONTAL - DEPÓSITO
escala: 1/20

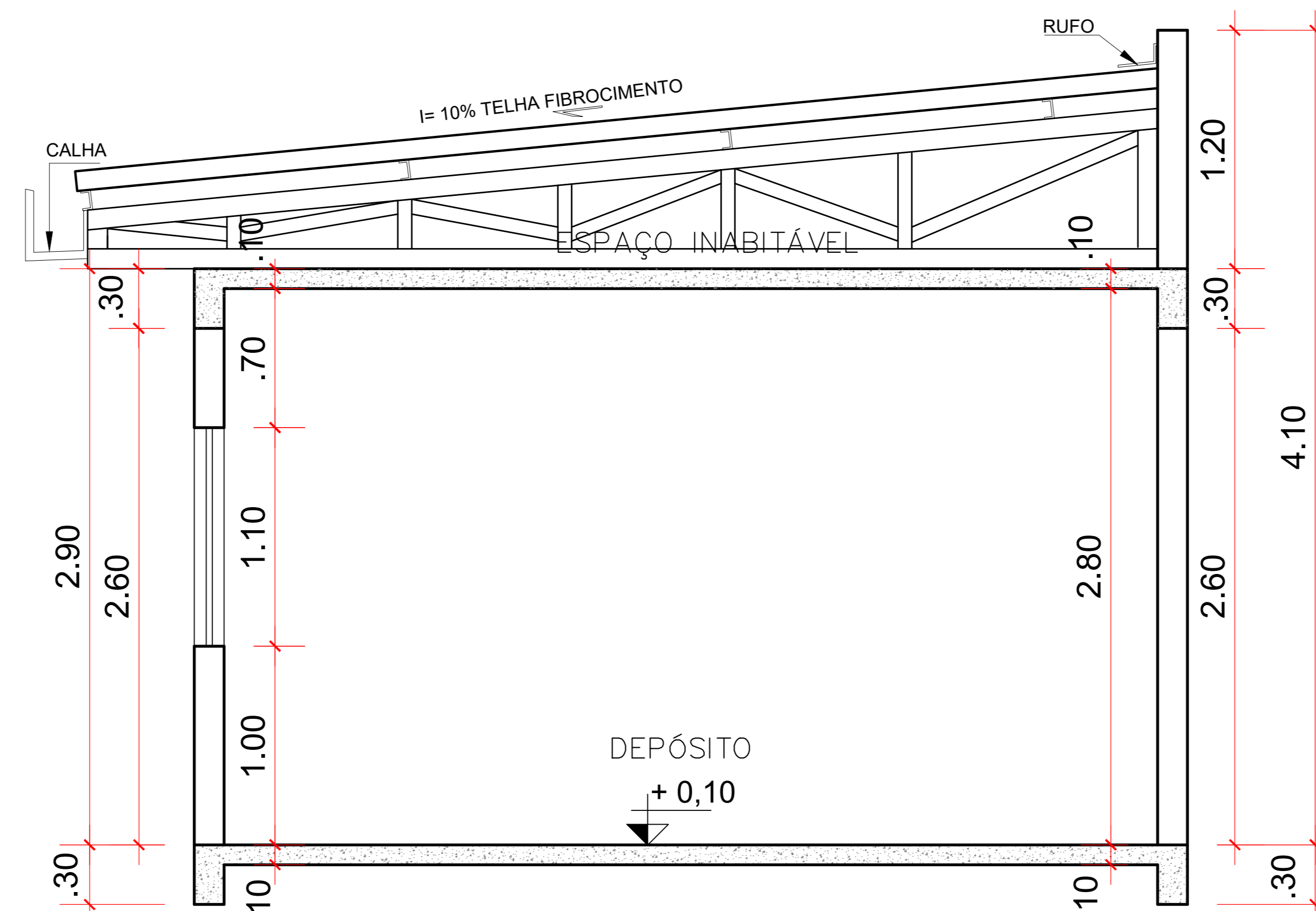

CORTE AA- DEPÓSITO
escala: 1/20

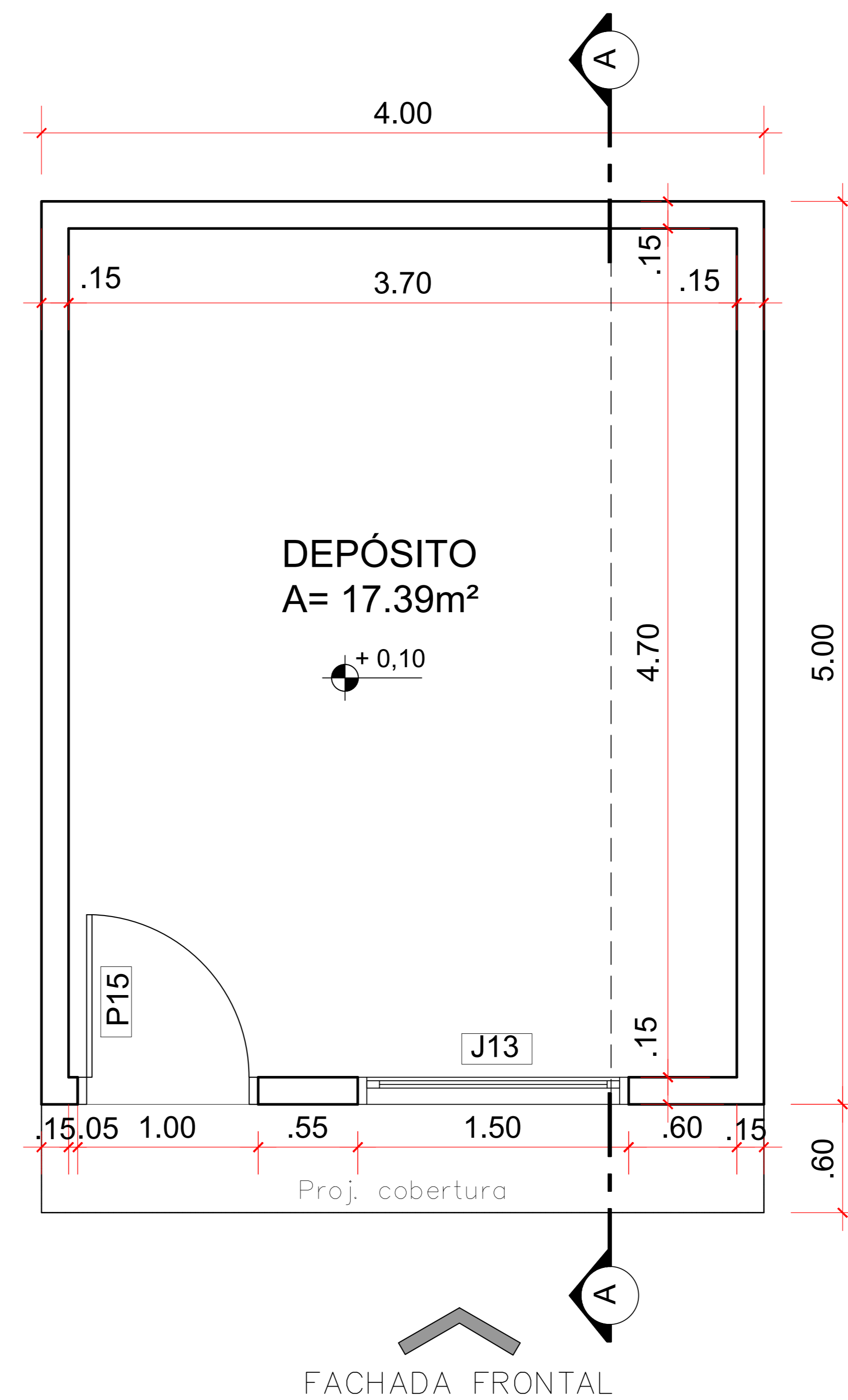

PLANTA BAIXA - DEPÓSITO
escala: 1/20

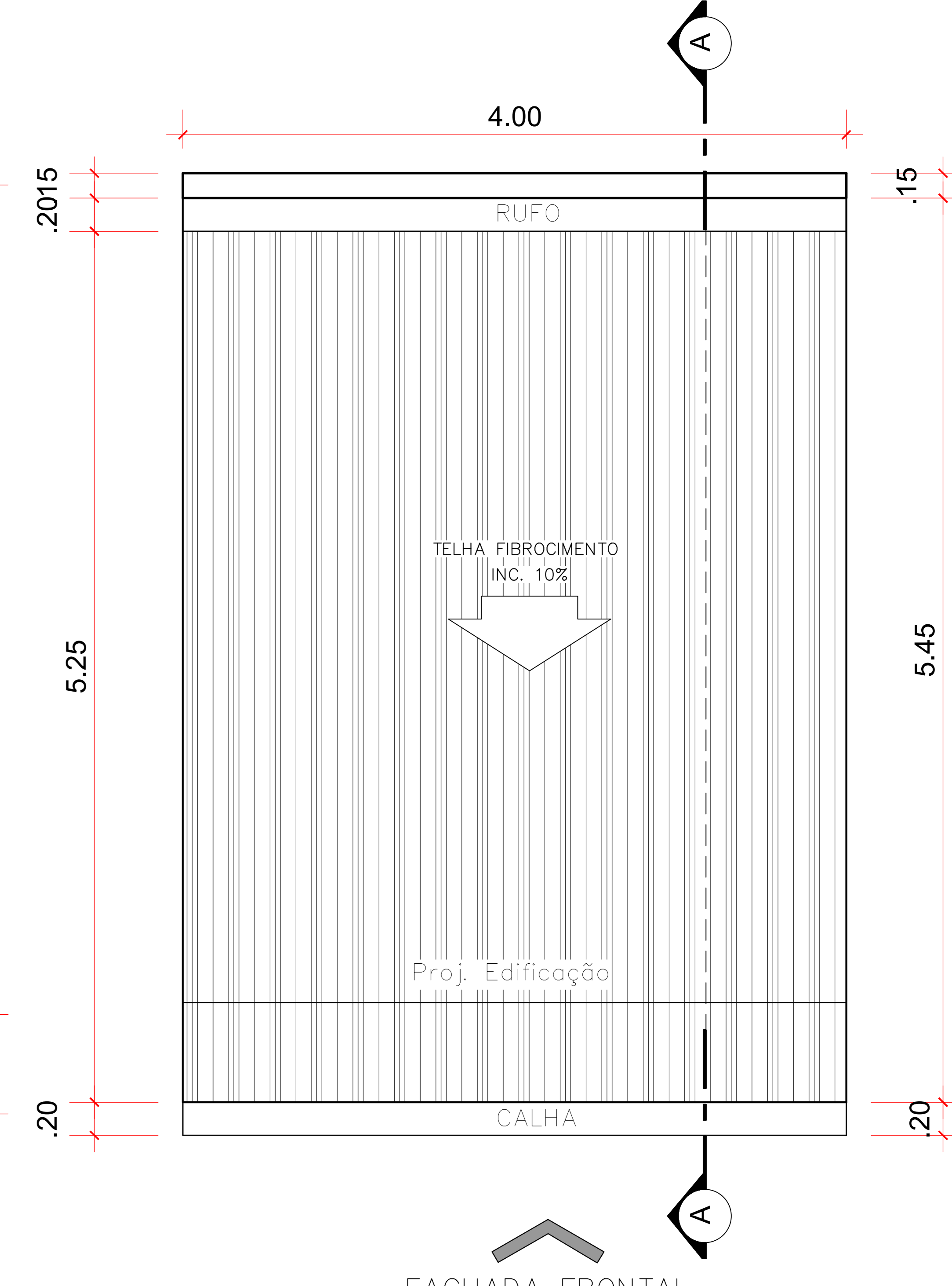

PLANTA DE COBERTURA - DEPÓSITO
escala: 1/20

LEGENDA - ALVENARIAS

	EXISTENTE - PERMANECER
	CONSTRUIR
	DEMOLIR

APROVAÇÃO:

PROJETO DE REFORMA

Endereço: RUA 06 QUADRA 139 LOTE 12, SETOR CENTRAL, GOIÂNIA - GO
 COORDENADAS GEOGRÁFICAS: 16°39'48.8" S 49°15'22.2" W
 SUPERINTENDÊNCIA DE IDENTIFICAÇÃO HUMANA

EDIFICAÇÃO INSTITUCIONAL
 2 Pavimentos

Tomador 01 Proprietário
 Carnet: Assinatura ESTADO DE GOIÁS - CNPJ 01.409.580/0001-38

Tomador 02
 Carnet: Assinatura POLÍCIA CIVIL - GO - CNPJ 37.014.123/0001-91

Autor do Projeto
 Carnet: Assinatura Eng. MIRNA CORRÊA COSTA
 CRM-80 858434-5

Responsável Técnico
 Carnet: Assinatura Eng. MIRNA CORRÊA COSTA
 CRM-80 858434-5

TERREO + 1º PAVIMENTO SUPERIOR	ÁREA DO TERRENO ORIGINAL	2258.23m²
PLANTA BAIXA IMPLANTAÇÃO	ÁREA TOTAL DA CONSTRUÇÃO	2271.24m²
PLANTA DE COBERTURA DEPÓSITO	ÁREA PRIVILEGIADA	000.00m²
FACHADA FRONTAL DEPÓSITO	ÁREA PRIVILEGIADA	000.00m²
CORTE AA DEPÓSITO	ÁREA PRIVILEGIADA	000.00m²
LEGENDA ALVENARIAS	ÁREA PRIVILEGIADA	000.00m²

ÁREA TERREO: 1087.88m²
 ÁREA PAV. SUPERIOR: 1163.36m²
 ÁREA DE AMPLIAÇÃO: 20.00m²

POLÍCIA CIVIL GO

5/5

MARÇO/2023

DESIGNO: MIRNA CORRÊA